

令和 5 年 分 調査研究広報滞在費 使途報告書

提出日	3 月 22 日
議員名	鈴木 義弘

収入		金額	備考
収入総額		¥12,000,000	
支出の目的		金額	備考
	1 経常経費	¥568,313	
内 訳	(1) 人件費	¥0	
	(2) 光熱水費	¥98,295	
	(3) 備品・消耗品費	¥158,322	
	(4) 事務所費	¥52,040	
	(5) 滞在費	¥259,656	
	2 政治活動費	¥11,431,687	
内 訳	(1) 組織活動費	¥58,600	
	(2) 機関紙発行費	¥0	
	(3) 宣伝事業費	¥158,400	
	(4) 調査研究費	¥0	
	(5) 寄附	¥11,214,687	
支出総額		¥12,000,000	
残金 (党本部への寄附額)		¥0	

領収書等添付台帳

番号	/	令和 5 年 分
議員名		鈴木 義弘
目的		内 訳
1 経常経費		(1) 人件費 (2) 光熱水費
		(3) 備品・消耗品費 (4) 事務所費
		(5) 滞在費
2 政治活動費		(1) 組織活動費 (2) 機関紙発行費
		(3) 宣伝事業費 (4) 調査研究費
		(5) 寄附

令和 4 年 12 月分 宿舍光熱水料及び自動車充電料金等内訳

青山議員宿舍 215 号室 光熱水料等合計 10,255 円

科、目	電気料金	給湯料金	水道料金	充電料金	計
使用量	26 kW	1 m ³	1 m ³	台	
金額	2,280	6,413	1,562		10,255

衆議院会計課

* 同じ内訳であれば、1枚の台帳にまとめて添付することは可。その場合は、必ず領収書が重ならないようにすること。

領収書等添付台帳

番号	2	令和 5 年 分
議員名	鈴木 義弘	
目的	内 訳	
1 経常経費	(1) 人件費 (2) 光熱水費	
	(3) 備品・消耗品費 (4) 事務所費	
	(5) 滞在費	
2 政治活動費	(1) 組織活動費 (2) 機関紙発行費	
	(3) 宣伝事業費 (4) 調査研究費	
	(5) 寄附	

令和 5 年 1 月分 宿舎光熱水料及び自動車充電料金等内訳

青山議員宿舎 215 号室 光熱水料等合計 10,597 円

科目	電気料金	給湯料金	水道料金	充電料金	計
使用量	39 kW	0 m ³	0 m ³	台	
金額	2,268	6,767	1,562		10,597

衆議院会計課

* 同じ内訳であれば、1枚の台帳にまとめて添付することは可。その場合は、必ず領収書が重ならないようにすること。

領収書等添付台帳

番号	3	令和 5 年 分
議員名	鈴木 義弘	
目的	内 訳	
1 経常経費	(1) 人件費 (2) 光熱水費	
	(3) 備品・消耗品費 (4) 事務所費	
	(5) 滞在費	
2 政治活動費	(1) 組織活動費 (2) 機関紙発行費	
	(3) 宣伝事業費 (4) 調査研究費	
	(5) 寄附	

令和 5 年 2 月分 宿舍光熱水料及び自動車充電料金等内訳

青山議員宿舍 215 号室 光熱水料等合計 9,963 円

科 目	電気料金	給湯料金	水道料金	充電料金	計
使用量	38 kW	1 m ³	2 m ³	台	
金 額	2,525	5,876	1,562		9,963

衆議院会計課

* 同じ内訳であれば、1枚の台帳にまとめて添付することは可。その場合は、必ず領収書が重ならないようにすること。

領収書等添付台帳

番号	4	令和 5 年 分
議員名	鈴木 義弘	
目的	内 訳	
1 経常経費	(1) 人件費 (2) 光熱水費	
	(3) 備品・消耗品費 (4) 事務所費	
	(5) 滞在費	
2 政治活動費	(1) 組織活動費 (2) 機関紙発行費	
	(3) 宣伝事業費 (4) 調査研究費	
	(5) 寄附	

令和 5 年 3 月分 宿舍光熱水料及び自動車充電料金等内訳

青山議員宿舍 215 号室 光熱水料等合計 11,599 円

科目	電気料金	給湯料金	水道料金	充電料金	計
使用量	38 kW	2 m ³	3 m ³	台	
金額	2,831	7,206	1,562		11,599

衆議院会計課

* 同じ内訳であれば、1枚の台帳にまとめて添付することは可。その場合は、必ず領収書が重ならないようにすること。

領収書等添付台帳

番号	5	令和 5 年 分
議員名	鈴木 義弘	
目的	内 訳	
1 経常経費	(1) 人件費 (2) 光熱水費	
	(3) 備品・消耗品費 (4) 事務所費	
	(5) 滞在費	
2 政治活動費	(1) 組織活動費 (2) 機関紙発行費	
	(3) 宣伝事業費 (4) 調査研究費	
	(5) 寄附	

令和 5 年 4 月分 宿舎光熱水料及び自動車充電料金等内訳

青山議員宿舎 215 号室 光熱水料等合計 9,658 円

科目	電気料金	給湯料金	水道料金	充電料金	計
使用量	31 kW	2 m ³	3 m ³	1 台	
金額	2,590	5,506	1,562		9,658

衆議院会計課

* 同じ内訳であれば、1枚の台帳にまとめて添付することは可。その場合は、必ず領収書が重ならないようにすること。

領収書等添付台帳

番号	6	令和 5 年 分
議員名	鈴木 義弘	
目的	内 訳	
1 経常経費	(1) 人件費 (2) 光熱水費	
	(3) 備品・消耗品費 (4) 事務所費	
	(5) 滞在費	
2 政治活動費	(1) 組織活動費 (2) 機関紙発行費	
	(3) 宣伝事業費 (4) 調査研究費	
	(5) 寄附	

令和 5 年 5 月分 宿舍光熱水料及び自動車充電料金等内訳

青山議員宿舍 215 号室 光熱水料等合計 8,724 円

科目	電気料金	給湯料金	水道料金	充電料金	計
使用量	24 kW	1 m ³	3 m ³	台	
金額	1,954	5,208	1,562		8,724

衆議院会計課

* 同じ内訳であれば、1枚の台帳にまとめて添付することは可。その場合は、必ず領収書が重ならないようにすること。

領収書等添付台帳

番号	7	令和 5 年 分
議員名	鈴木 義弘	
目的	内 訳	
1 経常経費	(1) 人件費 (2) 光熱水費	
	(3) 備品・消耗品費 (4) 事務所費	
	(5) 滞在費	
2 政治活動費	(1) 組織活動費 (2) 機関紙発行費	
	(3) 宣伝事業費 (4) 調査研究費	
	(5) 寄附	

令和 5 年 6 月分 宿舍光熱水料及び自動車充電料金等内訳

青山議員宿舍 215 号室 光熱水料等合計 7,522 円

科目	電気料金	給湯料金	水道料金	充電料金	計
使用量	24 kW	1 m ³	2 m ³	台	
金額	1,777	4,183	1,562		7,522

衆議院会計課

* 同じ内訳であれば、1枚の台帳にまとめて添付することは可。その場合は、必ず領収書が重ならないようにすること。

領収書等添付台帳

番号	8	令和 5 年 分
議員名	鈴木 義弘	
目的	内 訳	
1 経常経費	(1) 人件費 (2) 光熱水費	
	(3) 備品・消耗品費 (4) 事務所費	
	(5) 滞在費	
2 政治活動費	(1) 組織活動費 (2) 機関紙発行費	
	(3) 宣伝事業費 (4) 調査研究費	
	(5) 寄附	

令和 5 年 7 月分 宿舍光熱水料及び自動車充電料金等内訳

青山議員宿舍 215 号室 光熱水料等合計 5,685 円

科目	電気料金	給湯料金	水道料金	充電料金	計
使用量	13 kW	0 m ³	0 m ³	台	
金額	1,148	2,975	1,562		5,685

衆議院会計課

* 同じ内訳であれば、1枚の台帳にまとめて添付することは可。その場合は、必ず領収書が重ならないようにすること。

領収書等添付台帳

番号	9	令和 5 年 分
議員名	鈴木 義弘	
目的	内 訳	
1 経常経費	(1) 人件費 (2) 光熱水費	
	(3) 備品・消耗品費 (4) 事務所費	
	(5) 滞在費	
2 政治活動費	(1) 組織活動費 (2) 機関紙発行費	
	(3) 宣伝事業費 (4) 調査研究費	
	(5) 寄附	

令和 5 年 8 月分 宿舍光熱水料及び自動車充電料金等内訳

青山議員宿舍 215 号室 光熱水料等合計 5,254 円

科目	電気料金	給湯料金	水道料金	充電料金	計
使用量	2 kW	0 m ³	0 m ³	台	
金額	895	2,797	1,562		5,254

衆議院会計課

*同じ内訳であれば、1枚の台帳にまとめて添付することは可。その場合は、必ず領収書が重ならないようにすること。

領収書等添付台帳

番号	10	令和 5 年 分
議員名	鈴木 義弘	
目的	内 訳	
1 経常経費	(1) 人件費 (2) 光熱水費	
	(3) 備品・消耗品費 (4) 事務所費	
	(5) 滞在費	
2 政治活動費	(1) 組織活動費 (2) 機関紙発行費	
	(3) 宣伝事業費 (4) 調査研究費	
	(5) 寄附	

令和 5 年 9 月分 宿舍光熱水料及び自動車充電料金等内訳

青山議員宿舍 215 号室 光熱水料等合計 4,866 円

科目	電気料金	給湯料金	水道料金	充電料金	計
使用量	1 kW	0 m ³	0 m ³	台	
金額	871	2,433	1,562		4,866

衆議院会計課

* 同じ内訳であれば、1枚の台帳にまとめて添付することは可。その場合は、必ず領収書が重ならないようにすること。

領収書等添付台帳

番号	//	令和 5 年 分
議員名	鈴木 義弘	
目的	内 訳	
1 経常経費	(1) 人件費 (2) 光熱水費	
	(3) 備品・消耗品費 (4) 事務所費	
	(5) 滞在費	
2 政治活動費	(1) 組織活動費 (2) 機関紙発行費	
	(3) 宣伝事業費 (4) 調査研究費	
	(5) 寄附	

令和 5 年 10 月分 宿舍光熱水料及び自動車充電料金等内訳

青山議員宿舍 215 号室 光熱水料等合計 5,571 円

科目	電気料金	給湯料金	水道料金	充電料金	計
使用量	2 kW	0 m ³	0 m ³	台	
金額	895	3,114	1,562		5,571

衆議院会計課

* 同じ内訳であれば、1枚の台帳にまとめて添付することは可。その場合は、必ず領収書が重ならないようにすること。

領収書等添付台帳

番号	12	令和 5 年 分
議員名	鈴木 義弘	
目的	内 訳	
1 経常経費	(1) 人件費 (2) 光熱水費	
	(3) 備品・消耗品費 (4) 事務所費	
	(5) 滞在費	
2 政治活動費	(1) 組織活動費 (2) 機関紙発行費	
	(3) 宣伝事業費 (4) 調査研究費	
	(5) 寄附	

令和 5 年 11 月分 宿舍光熱水料及び自動車充電料金等内訳

青山議員宿舍 215 号室 光熱水料等合計 8,601 円

科目	電気料金	給湯料金	水道料金	充電料金	計
使用量	20 kW	2 m ³	4 m ³	台	
金額	1,938	5,101	1,562		8,601

衆議院会計課

* 同じ内訳であれば、1枚の台帳にまとめて添付することは可。その場合は、必ず領収書が重ならないようにすること。

領収書等添付台帳

番号	13	令和 5 年 分
議員名	鈴木 義弘	
目的	内 訳	
1 経常経費	(1) 人件費 (2) 光熱水費	
	(3) 備品・消耗品費 (4) 事務所費	
	(5) 滞在費	
2 政治活動費	(1) 組織活動費 (2) 機関紙発行費	
	(3) 宣伝事業費 (4) 調査研究費	
	(5) 寄附	

領収証

No.

鈴木 義弘 様 2023年 1 月 10 日



金額							
			7	2	1	7	8 -

内 但 消費税等 アスル高松社
上記正に領収いたしました

現金					
小切手					

HISAGO #778

東京都日野市日野 木町4-23-3
 有限会社 オフィス・バルフェット
 〒191-0011 電話 (042) 589-7210
 ファクシ (042) 589-7212

* 同じ内訳であれば、1枚の台帳にまとめて添付することは可。その場合は、必ず領収書が重ならないようにすること。

領収書等添付台帳

番号	14	令和 5 年 分
議員名	鈴木 義弘	
目的	内 訳	
1 経常経費	(1) 人件費 (2) 光熱水費	
	(3) 備品・消耗品費 (4) 事務所費	
	(5) 滞在費	
2 政治活動費	(1) 組織活動費 (2) 機関紙発行費	
	(3) 宣伝事業費 (4) 調査研究費	
	(5) 寄附	

領収証

No. 030582

鈴木義弘 様 5 年 1 月 20 日

金額 ￥9900-

但 飲食料品等(軽減税率対象) 上記正に領収いたしました

内
 8%(税込・税抜)金額 消費税額等
 10%(税込・税抜)金額 消費税額等
 9000 / 900

現金・カード・()

HISAGO#778

有限会社 モテギ文正堂
 ☎ 341-0044
 埼玉県三郷市戸ヶ崎1-3105 係
 電話 048-955-0902
 FAX 048-955-6451

登録番号

印刷代

* 同じ内訳であれば、1枚の台帳にまとめて添付することは可。その場合は、必ず領収書が重ならないようにすること。

領収書等添付台帳

番号	15	令和 5 年 分
議員名	鈴木 義弘	
目的	内 訳	
1 経常経費	(1) 人件費 (2) 光熱水費	
	(3) 備品・消耗品費 (4) 事務所費	
	(5) 滞在費	
2 政治活動費	(1) 組織活動費 (2) 機関紙発行費	
	(3) 宣伝事業費 (4) 調査研究費	
	(5) 寄附	

2023年01月24日

領 収 書

一連No000010
領収No011098

様

¥605-

税抜金額
¥550-
消費税等
¥55-



(但し として
正に領収致しました)

有限会社 竹山商店

東京都千代田区永田町2-2-1
衆議院第1議員会館B1階
電話(直)03-3580-2212
印刷面を内側に折って保管願います

文具代

* 同じ内訳であれば、1枚の台帳にまとめて添付することは可。その場合は、必ず領収書が重ならないようにすること。

領収書等添付台帳

番号	16	令和	5	年	分
議員名	鈴木 義弘				
目的	内 訳				
1 経常経費	(1) 人件費 (2) 光熱水費				
	(3) 備品・消耗品費 (4) 事務所費				
	(5) 滞在費				
2 政治活動費	(1) 組織活動費 (2) 機関紙発行費				
	(3) 宣伝事業費 (4) 調査研究費				
	(5) 寄附				

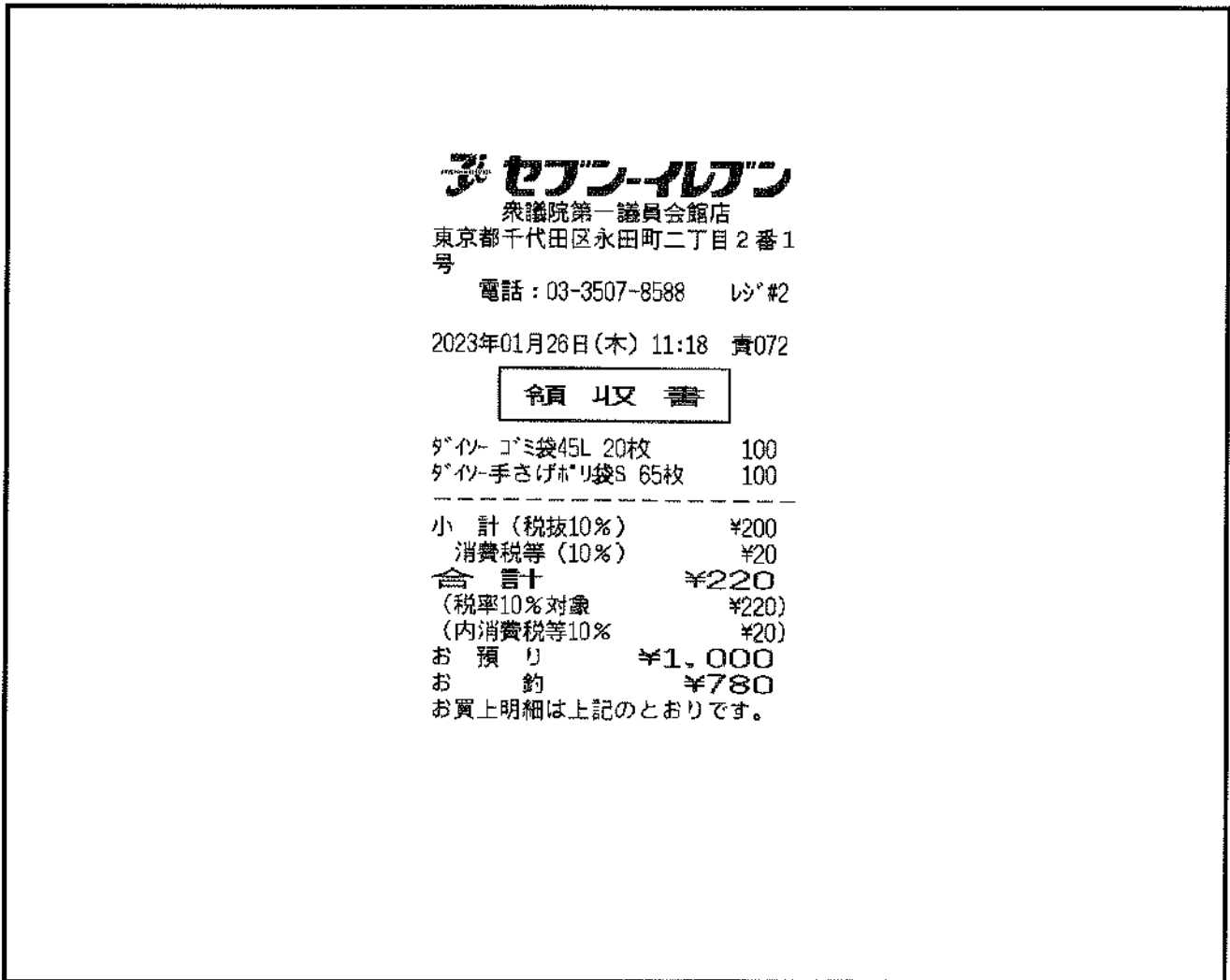

* 同じ内訳であれば、1枚の台帳にまとめて添付することは可。その場合は、必ず領収書が重ならないようにすること。

領収書等添付台帳

番号	17	令和 5 年 分
議員名	鈴木 義弘	
目的	内 訳	
1 経常経費	(1) 人件費 (2) 光熱水費	
	(3) 備品・消耗品費 (4) 事務所費	
	(5) 滞在費	
2 政治活動費	(1) 組織活動費 (2) 機関紙発行費	
	(3) 宣伝事業費 (4) 調査研究費	
	(5) 寄附	



衆議院第一議員会館店
東京都千代田区永田町二丁目2番1号
電話：03-3507-8588 シブ#1

2023年02月09日(木) 09:33 責072

領 収 書

様

<p>税率10%対象商品 ¥440 (内消費税等10%対象 ¥40) 合 計 ¥440</p> <p>但し</p> <p>上記正に領収書を作成しました 2023年02月09日</p> <p>本票を保管頂く場合は、印刷面を 内側に折り、保管をお願い致します</p>	<p>ダイヤ-土曜 45L 20枚 100</p> <p>ダイヤ-手紙100枚 S 65枚 100</p> <p>ダイヤ-キヤンパ-100 168枚 ① 100 x 2</p>
-----------------------------------------------------------------------------------------------------------------------------------------------------	------------------------------------------------------------------------------------------------------

*同じ内訳であれば、1枚の台帳にまとめて添付することは可。その場合は、必ず領収書が重ならないようにすること。

領収書等添付台帳

番号	18	令和 5 年 分
議員名	鈴木 義弘	
目的	内 訳	
1 経常経費	(1) 人件費 (2) 光熱水費	
	(3) 備品・消耗品費 (4) 事務所費	
	(5) 滞在費	
2 政治活動費	(1) 組織活動費 (2) 機関紙発行費	
	(3) 宣伝事業費 (4) 調査研究費	
	(5) 寄附	

領収証

No.

鈴木 義弘様 2023 年 2 月 14 日

金額	7,122,750 -	
内	但	上記正に領収いたしました 東京都日野市日野本町4-23-3 有限会社 オフィス・パルフェット 〒191-0011 電話 (042) 589-7210 ファクシミリ (042) 589-7211
消費税等	アケル商品	
現金		 係 
小切手		

HISA00#77B

* 同じ内訳であれば、1枚の台帳にまとめて添付することは可。その場合は、必ず領収書が重ならないようにすること。

領収書等添付台帳

番号	19	令和 5 年 分
議員名	鈴木 義弘	
目的	内 訳	
1 経常経費	(1) 人件費 (2) 光熱水費	
	(3) 備品・消耗品費 (4) 事務所費	
	(5) 滞在費	
2 政治活動費	(1) 組織活動費 (2) 機関紙発行費	
	(3) 宣伝事業費 (4) 調査研究費	
	(5) 寄附	

セブン-イレブン

衆議院第一議員会館店
東京都千代田区永田町二丁目2番1号

電話：03-3507-8588 ｼﾞ#1

2023年03月03日(金) 11:55 責072

領 収 書

ﾀｲｰ ﾏﾗﾐﾝｽﾎﾟﾝｼﾞ 16個 100
 ﾀｲｰｷｯﾁﾝﾊﾟｰﾙ-168枚
 @100x 2 200
 ﾀｲｰ手さげﾎﾘ袋L 46枚
 @100x 2 200
 ﾈｲﾏｽｼﾞ袋特大1枚 5

小 計 (税抜10%) ¥505
 消費税等 (10%) ¥50

合 計 ¥555
 (税率10%対象 ¥555)
 (内消費税等10% ¥50)

お 預 り ¥555
 お 釣 ¥0

お買上明細は上記のとおりです。
 伝票番号 230-303-130-5402



* 同じ内訳であれば、1枚の台帳にまとめて添付することは可。その場合は、必ず領収書が重ならないようにすること。

領収書等添付台帳

番号	20	令和 5 年 分
議員名	鈴木 義弘	
目的	内 訳	
1 経常経費	(1) 人件費 (2) 光熱水費	
	(3) 備品・消耗品費 (4) 事務所費	
	(5) 滞在費	
2 政治活動費	(1) 組織活動費 (2) 機関紙発行費	
	(3) 宣伝事業費 (4) 調査研究費	
	(5) 寄附	

領収証

No.

鈴木 様

2023 年 3 月 13 日

金額

716462-

内 但

消費税等

現金

小切手

但

アスミ

上記正に領収いたしました

東京都日野市日野 本町4-23-3

有限会社 オフィス・ベルフエット

〒191-0011 電話 (042) 589-7210

7777 (042) 589-7210

HISAGO #778

* 同じ内訳であれば、1枚の台帳にまとめて添付することは可。その場合は、必ず領収書が重ならないようにすること。

領収書等添付台帳

番号	2/	令和 5 年 分
議員名	鈴木 義弘	
目的	内 訳	
1 経常経費	(1) 人件費 (2) 光熱水費	
	(3) 備品・消耗品費 (4) 事務所費	
	(5) 滞在費	
2 政治活動費	(1) 組織活動費 (2) 機関紙発行費	
	(3) 宣伝事業費 (4) 調査研究費	
	(5) 寄附	

セブン-イレブン

衆議院第一議員会館店
東京都千代田区永田町二丁目2番1号

電話：03-3507-8588 ｼﾞﾝ#1

2023年03月27日(月) 13:58 責064

領 収 書

7PL食器用洗剤本体240ml 110
キーコヒーシロップホーション 10P *119
7プレミアムキーフレッシュ18P *93

小 計 (税抜 8%) ¥212

消費税等 (8%) ¥16

小 計 (税抜10%) ¥110

消費税等 (10%) ¥11

合 計 ¥349

(税率 8% 対象 ¥228)

(税率10% 対象 ¥121)

(内消費税等 8% ¥16)

(内消費税等10% ¥11)

お 預 り **¥1,000**

お 釣 **¥651**

お買上明細は上記のとおりです。

[*]マークは軽減税率対象です。

伝票番号 230-327-154-7532



* 同じ内訳であれば、1枚の台帳にまとめて添付することは可。その場合は、必ず領収書が重ならないようにすること。

領収書等添付台帳

番号	22	令和 5 年 分
議員名	鈴木 義弘	
目的	内 訳	
1 経常経費	(1) 人件費 (2) 光熱水費	
	(3) 備品・消耗品費 (4) 事務所費	
	(5) 滞在費	
2 政治活動費	(1) 組織活動費 (2) 機関紙発行費	
	(3) 宣伝事業費 (4) 調査研究費	
	(5) 寄附	



セブン-イレブン
衆議院第一議員会館店
東京都千代田区永田町二丁目2番1号
電話：03-3507-8588 ｼﾞﾌﾞ#1
2023年04月07日(金) 11:24 責072

領 収 書

ﾀｲｰ手さげﾎﾟﾘ袋L 46枚
@100x 2 200

小 計 (税抜10%)	¥200
消費税等 (10%)	¥20
合 計	¥220
(税率10%対象)	¥220
(内消費税等10%)	¥20
お 預 り	¥220
お 釣	¥0

お買上明細は上記のとおりです。
伝票番号 230-407-192-1683



*同じ内訳であれば、1枚の台帳にまとめて添付することは可。その場合は、必ず領収書が重ならないようにすること。

領収書等添付台帳

番号	23	令和 5 年 分
議員名	鈴木 義弘	
目的	内 訳	
1 経常経費	(1) 人件費 (2) 光熱水費	
	(3) 備品・消耗品費 (4) 事務所費	
	(5) 滞在費	
2 政治活動費	(1) 組織活動費 (2) 機関紙発行費	
	(3) 宣伝事業費 (4) 調査研究費	
	(5) 寄附	

領収証

No.

鈴木よしの事務所 様 2023 年 4 月 11 日

金額							
		7	20021	-			

内 消費税等

但 了2ヶ月前以内

上記正に領収いたしました

東京都日野市日野本町4-123-3
 有限会社 オフィス・ベルフット
 〒191-0011 電話(042)589-7210
 ファクシ(042)589-7210



HISA00 #778

* 同じ内訳であれば、1枚の台帳にまとめて添付することは可。その場合は、必ず領収書が重ならないようにすること。

領収書等添付台帳

番号	24	令和 5 年 分
議員名	鈴木 義弘	
目的	内 訳	
1 経常経費	(1) 人件費 (2) 光熱水費	
	(3) 備品・消耗品費 (4) 事務所費	
	(5) 滞在費	
2 政治活動費	(1) 組織活動費 (2) 機関紙発行費	
	(3) 宣伝事業費 (4) 調査研究費	
	(5) 寄附	



セブン-イレブン
衆議院第一議員会館店
東京都千代田区永田町二丁目2番1号
電話：03-3507-8588 ｼﾞﾌﾞ#2

2023年04月12日(水) 14:00 責108

領 収 書

ハイットシャープ替芯HB0.5mm 180

小 計 (税抜10%)	¥180
消費税等 (10%)	¥18
合 計	¥198
(税率10%対象)	¥198)
(内消費税等10%)	¥18)
お 預 り	¥200
お 釣	¥2

お買上明細は上記のとおりです。
伝票番号 230-412-258-6731



* 同じ内訳であれば、1枚の台帳にまとめて添付することは可。その場合は、必ず領収書が重ならないようにすること。

領収書等添付台帳

番号	25	令和 5 年 分
議員名	鈴木 義弘	
目的	内 訳	
1 経常経費	(1) 人件費 (2) 光熱水費	
	(3) 備品・消耗品費 (4) 事務所費	
	(5) 滞在費	
2 政治活動費	(1) 組織活動費 (2) 機関紙発行費	
	(3) 宣伝事業費 (4) 調査研究費	
	(5) 寄附	



セブン-イレブン
衆議院第一議員会館店
東京都千代田区永田町二丁目2番1号
電話：03-3507-8588 ｼﾞﾌﾞ#1

2023年04月12日(水) 17:32 責072

領 収 書

7PL風に強いビニール傘65cm
@608x 3 1,824

小 計 (税抜10%)	¥1,824
消費税等 (10%)	¥182
合 計	¥2,006
(税率10%対象)	¥2,006
(内消費税等10%)	¥182
お 預 り	¥10,006
お 釣	¥8,000

お買上明細は上記のとおりです。
伝票番号 230-412-143-9458



* 同じ内訳であれば、1枚の台帳にまとめて添付することは可。その場合は、必ず領収書が重ならないようにすること。

領収書等添付台帳

番号	26	令和 5 年 分
議員名	鈴木 義弘	
目的	内 訳	
1 経常経費	(1) 人件費 (2) 光熱水費	
	(3) 備品・消耗品費 (4) 事務所費	
	(5) 滞在費	
2 政治活動費	(1) 組織活動費 (2) 機関紙発行費	
	(3) 宣伝事業費 (4) 調査研究費	
	(5) 寄附	

セブン-イレブン

衆議院第一議員会館店
東京都千代田区永田町二丁目2番1号

電話：03-3507-8588 店#2

2023年05月11日(木) 12:20 責108

領 収 書

ダイキッチンパター-168枚
@100x 2 200

小 計 (税抜10%) ¥200

消費税等 (10%) ¥20

合 計 ¥220

(税率10%対象 ¥220)

(内消費税等10% ¥20)

お 預 り ¥500

お 釣 ¥280

お買上明細は上記のとおりです。

伝票番号 230-511-247-0955



* 同じ内訳であれば、1枚の台帳にまとめて添付することは可。その場合は、必ず領収書が重ならないようにすること。

領収書等添付台帳

番号	27	令和 5 年 分
議員名	鈴木 義弘	
目的	内 訳	
1 経常経費	(1) 人件費 (2) 光熱水費	
	(3) 備品・消耗品費 (4) 事務所費	
	(5) 滞在費	
2 政治活動費	(1) 組織活動費 (2) 機関紙発行費	
	(3) 宣伝事業費 (4) 調査研究費	
	(5) 寄附	

領収証

No.

鈴木よしの事務所 様 2023年 5月 15日

金額 ¥14278-

内 但 アスナル

消費税等

現金

小切手

上記正に領収いたしました
 東京豊島区野本4-23-3
 有限会社オフィス・パルフェット
 〒141-0011 電話 (042) 589-7210
 ファックス (042) 589-7210

久須美

HISAGO #778

* 同じ内訳であれば、1枚の台帳にまとめて添付することは可。その場合は、必ず領収書が重ならないようにすること。

領収書等添付台帳

番号	28	令和 5 年 分
議員名	鈴木 義弘	
目的	内 訳	
1 経常経費	(1) 人件費 (2) 光熱水費	
	(3) 備品・消耗品費 (4) 事務所費	
	(5) 滞在費	
2 政治活動費	(1) 組織活動費 (2) 機関紙発行費	
	(3) 宣伝事業費 (4) 調査研究費	
	(5) 寄附	



衆議院第一議員会館店
東京都千代田区永田町二丁目2番1号
電話：03-3507-8588 ｼﾞﾌﾞ#4

2023年05月18日(木) 09:19 責072

領 収 書

7PLクリアカップ 275ml 10個入
@158x 2 316

小 計 (税抜10%)	¥316
消費税等 (10%)	¥31
合 計	¥347
(税率10%対象)	¥347
(内消費税等10%)	¥31
お 預 り	¥387
お 釣	¥40

お買上明細は上記のとおりです。
伝票番号 230-518-447-1058



* 同じ内訳であれば、1枚の台帳にまとめて添付することは可。その場合は、必ず領収書が重ならないようにすること。

領収書等添付台帳

番号	29	令和	5	年	分
議員名	鈴木 義弘				
目的	内 訳				
1 経常経費	(1) 人件費 (2) 光熱水費				
	(3) 備品・消耗品費 (4) 事務所費				
	(5) 滞在費				
2 政治活動費	(1) 組織活動費 (2) 機関紙発行費				
	(3) 宣伝事業費 (4) 調査研究費				
	(5) 寄附				



衆議院第一議員会館店
東京都千代田区永田町二丁目2番1号
電話：03-3507-8588 店#1

2023年06月06日(火) 13:34 費096

領 収 書

7PLクリアカップ°225ml 30個入
@308x 2 616
パナソニック エポック材単4 4個 658

小 計 (税抜10%) ¥1,274
消費税等 (10%) ¥127
合 計 ¥1,401
(税率10%対象 ¥1,401)
(内消費税等10% ¥127)

お 預 り ¥1,501
お 釣 ¥100

お買上明細は上記のとおりです。
伝票番号 230-606-135-1609



* 同じ内訳であれば、1枚の台帳にまとめて添付することは可。その場合は、必ず領収書が重ならないようにすること。

領収書等添付台帳

番号	30	令和 5 年 分
議員名	鈴木 義弘	
目的	内 訳	
1 経常経費	(1) 人件費 (2) 光熱水費	
	(3) 備品・消耗品費 (4) 事務所費	
	(5) 滞在費	
2 政治活動費	(1) 組織活動費 (2) 機関紙発行費	
	(3) 宣伝事業費 (4) 調査研究費	
	(5) 寄附	

領収証

No.

鈴木義弘様

2023年6月15日

金額					
	7,826	-			

但 32710

上記正に領収いたしました

内	
消費税等	
現金	
小切手	

東京都日野市日野本町4-23-3

有限会社 オフィス・ベル・フェット

〒191-0011 電話 (042) 589-7210

ファックス (042) 589-7210

HISAGO #77B

* 同じ内訳であれば、1枚の台帳にまとめて添付することは可。その場合は、必ず領収書が重ならないようにすること。

領収書等添付台帳

番号	3/	令和 5 年 分
議員名	鈴木 義弘	
目的	内 訳	
1 経常経費	(1) 人件費 (2) 光熱水費	
	(3) 備品・消耗品費 (4) 事務所費	
	(5) 滞在費	
2 政治活動費	(1) 組織活動費 (2) 機関紙発行費	
	(3) 宣伝事業費 (4) 調査研究費	
	(5) 寄附	

領収証

No.

鈴木 義弘様

2023 年 7 月 19 日

金額									
				79,154	-				

79,154

アズル

上記正に領収いたしました

内				
消費税等				
現金				
小切手				

東京都日野市日野本町4-23-3

有限会社 オフィス・バルブエット

〒191-0011 電話 (042) 589-7210

ファクス (042) 589-7211

HISAGO #778

* 同じ内訳であれば、1枚の台帳にまとめて添付することは可。その場合は、必ず領収書が重ならないようにすること。

領収書等添付台帳

番号	32	令和 5 年 分
議員名	鈴木 義弘	
目的	内 訳	
1 経常経費	(1) 人件費 (2) 光熱水費	
	(3) 備品・消耗品費 (4) 事務所費	
	(5) 滞在費	
2 政治活動費	(1) 組織活動費 (2) 機関紙発行費	
	(3) 宣伝事業費 (4) 調査研究費	
	(5) 寄附	

セブン-イレブン

衆議院第一議員会館店
東京都千代田区永田町二丁目2番1号

電話：03-3507-8588 ｼﾞﾌﾞ#2

2023年08月31日(木) 11:49 責096

領 収 書

7PL食器洗剤詰替(4回分) 268
 ガイフ手さげポリ袋L 27枚
 @100x 2 200

小 計 (税抜10%) ¥468
 消費税等 (10%) ¥46

合 計 ¥514
 (税率10%対象 ¥514)
 (内消費税等10% ¥46)

お 預 り ¥10,000
 お 釣 ¥9,486

お買上明細は上記のとおりです。
 伝票番号 230-831-295-9183



* 同じ内訳であれば、1枚の台帳にまとめて添付することは可。その場合は、必ず領収書が重ならないようにすること。

領収書等添付台帳

番号	33	令和 5 年 分
議員名	鈴木 義弘	
目的	内 訳	
1 経常経費	(1) 人件費 (2) 光熱水費	
	(3) 備品・消耗品費 (4) 事務所費	
	(5) 滞在費	
2 政治活動費	(1) 組織活動費 (2) 機関紙発行費	
	(3) 宣伝事業費 (4) 調査研究費	
	(5) 寄附	

現金領収証書			
(住 所)	東京都千代田区永田町2-2-1 第一議員会館 第713号	令和 5 年度	第 42 号
(氏 名)		鈴木 義弘 殿	一般会計 (主幹又は所管) 国会主管(6029)
納 付 金 額		(項) 雑 入	
		(目) 雑 収	
		百 十 万 千 百 十 円	¥ 111,600
納付目的 議員記事交付分	上記の金額を領収しました。		
紐1	令和 5 年 9 月 11 日 衆議院出納員 衆議院参事 松崎 悟		

* 同じ内訳であれば、1枚の台帳にまとめて添付することは可。その場合は、必ず領収書が重ならないようにすること。

領収書等添付台帳

番号	34	令和 5 年 分
議員名	鈴木 義弘	
目的	内 訳	
1 経常経費	(1) 人件費 (2) 光熱水費	
	(3) 備品・消耗品費 (4) 事務所費	
	(5) 滞在費	
2 政治活動費	(1) 組織活動費 (2) 機関紙発行費	
	(3) 宣伝事業費 (4) 調査研究費	
	(5) 寄附	



セブン-イレブン
衆議院第一議員会館店
東京都千代田区永田町二丁目2番1号
電話：03-3507-8588 ｼﾞﾌﾞ#2
2023年09月14日(木) 09:54 責108

領 収 書

パナソニック エコナビ単4 4個 658

小 計 (税抜10%)	¥658
消費税等 (10%)	¥65
合 計	¥723
(税率10%対象)	¥723)
(内消費税等10%)	¥65)
お 預 り	¥723
お 釣	¥0

お買上明細は上記のとおりです。
伝票番号 230-914-261-4792



* 同じ内訳であれば、1枚の台帳にまとめて添付することは可。その場合は、必ず領収書が重ならないようにすること。

領収書等添付台帳

番号	35	令和 5 年 分
議員名	鈴木 義弘	
目的	内 訳	
1 経常経費	(1) 人件費 (2) 光熱水費	
	(3) 備品・消耗品費 (4) 事務所費	
	(5) 滞在費	
2 政治活動費	(1) 組織活動費 (2) 機関紙発行費	
	(3) 宣伝事業費 (4) 調査研究費	
	(5) 寄附	

領収証 No.....

鈴木 義弘 様 2023 年 9 月 14 日

金額							
	76348-						

内 消費税等 但 アズビル株式会社

上記正に領収いたしました

現金		
小切手		

東京都日野市日野本町4-23-3
 有限会社 オフィス・ベルフエット
 〒191-0011 電話 (042) 589-7210
 ファクシミリ (042) 589-7211



HISAGO #778 登録番号 T3013402004770

* 同じ内訳であれば、1枚の台帳にまとめて添付することは可。その場合は、必ず領収書が重ならないようにすること。

領収書等添付台帳

番号	36	令和 5 年 分
議員名	鈴木 義弘	
目的	内 訳	
1 経常経費	(1) 人件費 (2) 光熱水費	
	(3) 備品・消耗品費 (4) 事務所費	
	(5) 滞在費	
2 政治活動費	(1) 組織活動費 (2) 機関紙発行費	
	(3) 宣伝事業費 (4) 調査研究費	
	(5) 寄附	

7-Eleven

衆議院第一議員会館店
東京都千代田区永田町二丁目2番1号

電話：03-3507-8588 いん#1

2023年09月29日(金) 11:08 買072

領 収 書

祝袋 多当 無地 中袋付
@108x 2 216

小 計 (税抜10%) ¥216
消費税等 (10%) ¥21
合 計 ¥237
(税率10%対象 ¥237)
(内消費税等10% ¥21)
お 預 り ¥1,000
お 釣 ¥763

お買上明細は上記のとおりです。
伝票番号 230-929-139-4507



* 同じ内訳であれば、1枚の台帳にまとめて添付することは可。その場合は、必ず領収書が重ならないようにすること。

領収書等添付台帳

番号	37	令和 5 年 分
議員名	鈴木 義弘	
目的	内 訳	
1 経常経費	(1) 人件費 (2) 光熱水費	
	(3) 備品・消耗品費 (4) 事務所費	
	(5) 滞在費	
2 政治活動費	(1) 組織活動費 (2) 機関紙発行費	
	(3) 宣伝事業費 (4) 調査研究費	
	(5) 寄附	

領収証

No.

鈴木 義弘 様 2023 年 10 月 13 日

金額							
			72137-				

内 但 32万5千円代
消費税等 上記正に領収いたしました

現金					
小切手					

東京都日野市日野本町4-23-3
 有限会社 オフィス・バルフェット
 〒191-0011 電話 (042) 589-7210
 ファクシ (042) 589-7211
 登録番号 T3013402004770



HISAGO #778

* 同じ内訳であれば、1枚の台帳にまとめて添付することは可。その場合は、必ず領収書が重ならないようにすること。

領収書等添付台帳

番号	38	令和 5 年 分
議員名	鈴木 義弘	
目的	内 訳	
1 経常経費	(1) 人件費 (2) 光熱水費	
	(3) 備品・消耗品費 (4) 事務所費	
	(5) 滞在費	
2 政治活動費	(1) 組織活動費 (2) 機関紙発行費	
	(3) 宣伝事業費 (4) 調査研究費	
	(5) 寄附	



衆議院第一議員会館店
東京都千代田区永田町二丁目2番1号
電話：03-3507-8588 ｼﾞｬﾝ#1

事業者登録番号T3010502017851
2023年10月17日(火) 12:07 責072

領 収 書

ハチニック ｺｰﾎﾟﾚｰｼﾞ 4個 658

小 計 (税抜10%) ¥658
消費税等 (10%) ¥65
合 計 ¥723
(税率10%対象 ¥723)
(内消費税等10% ¥65)

お 預 り ¥1,000
お 釣 ¥277

お買上明細は上記のとおりです。
伝票番号 231-017-132-1308



*同じ内訳であれば、1枚の台帳にまとめて添付することは可。その場合は、必ず領収書が重ならないようにすること。

領収書等添付台帳

番号	39	令和 5 年 分
議員名	鈴木 義弘	
目的	内 訳	
1 経常経費	(1) 人件費 (2) 光熱水費	
	(3) 備品・消耗品費 (4) 事務所費	
	(5) 滞在費	
2 政治活動費	(1) 組織活動費 (2) 機関紙発行費	
	(3) 宣伝事業費 (4) 調査研究費	
	(5) 寄附	

セブン-イレブン

衆議院第一議員会館店
東京都千代田区永田町二丁目2番1号

電話：03-3507-8588 ｼﾞﾌﾞ#2

事業者登録番号T3010502017851
2023年11月02日(木) 18:41 責072

領 収 書

ダイキップン[®]-H[®]-168枚
@100x 2 200

小 計 (税抜10%) ¥200
消費税等 (10%) ¥20

合 計 ¥220
(税率10%対象 ¥220)
(内消費税等10% ¥20)

お 預 り ¥220

お 釣 ¥0

お買上明細は上記のとおりです。

伝票番号 231-102-254-5638



*同じ内訳であれば、1枚の台帳にまとめて添付することは可。その場合は、必ず領収書が重ならないようにすること。

領収書等添付台帳

番号	40	令和 5 年 分
議員名	鈴木 義弘	
目的	内 訳	
1 経常経費	(1) 人件費 (2) 光熱水費	
	(3) 備品・消耗品費 (4) 事務所費	
	(5) 滞在費	
2 政治活動費	(1) 組織活動費 (2) 機関紙発行費	
	(3) 宣伝事業費 (4) 調査研究費	
	(5) 寄附	

Nojima

www.nojima.co.jp
事業所番号：T4021001013588

領 収 書

様

¥8,778

(内消費税等 ¥798)
内訳 現金 ¥8,778

但

2023年10月25日

株式会社ノジマ 048-920-5360



お買上げ日 2023年10月25日 11:16
ご購入店 アコス草加店
TEL 048-920-5360
販売員 100654<100654> 大塚 圭香
ご購入店 053 伝票No. 036251

1 07 ICレコーダー
ICDPX470F WC 4548736039155
8,778 × 1 内 8,778
税 印は軽減税率(8%)適用商品(内税)

税込価格計 ¥8,778

税別本体価格計(10.0%) ¥7,980
消費税(10.0%) ¥798

合 計 ¥8,778
現 金 ¥8,778
お 預 り ¥10,000
お 釣 り ¥1,222

レシート番号：J231025053036251



* 同じ内訳であれば、1枚の台帳にまとめて添付することは可。その場合は、必ず領収書が重ならないようにすること。

領収書等添付台帳

番号	41	令和 5 年 分
議員名	鈴木 義弘	
目的	内 訳	
1 経常経費	(1) 人件費 (2) 光熱水費	
	(3) 備品・消耗品費 (4) 事務所費	
	(5) 滞在費	
2 政治活動費	(1) 組織活動費 (2) 機関紙発行費	
	(3) 宣伝事業費 (4) 調査研究費	
	(5) 寄附	

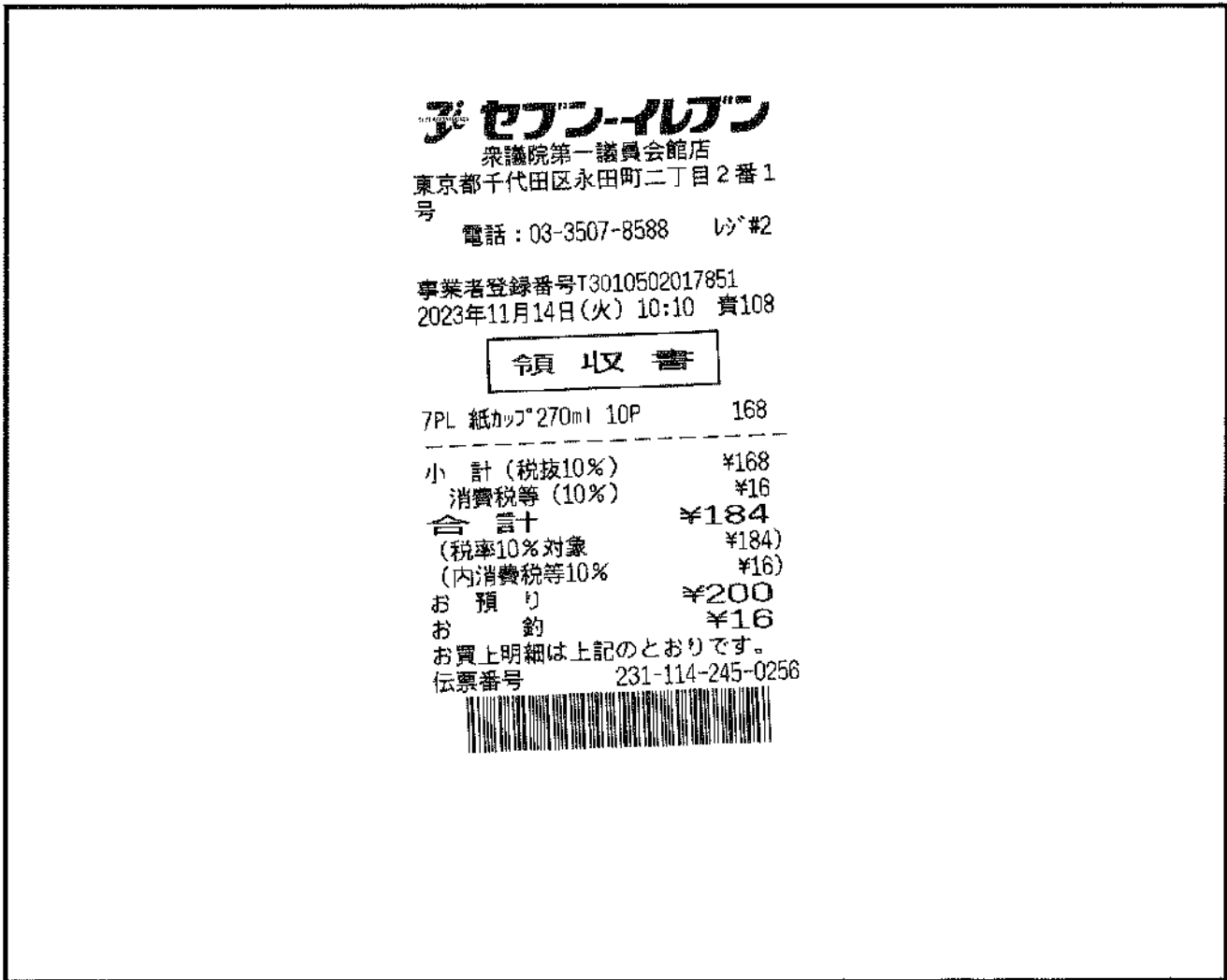

* 同じ内訳であれば、1枚の台帳にまとめて添付することは可。その場合は、必ず領収書が重ならないようにすること。

領収書等添付台帳

番号	42	令和 5 年 分
議員名	鈴木 義弘	
目的	内 訳	
1 経常経費	(1) 人件費 (2) 光熱水費	
	(3) 備品・消耗品費 (4) 事務所費	
	(5) 滞在費	
2 政治活動費	(1) 組織活動費 (2) 機関紙発行費	
	(3) 宣伝事業費 (4) 調査研究費	
	(5) 寄附	

領収証

No.

鈴木よしこ事務所 様 2023年11月16日

金額							
	7	1	1	4	6	5	-

但 7,114,650円

上記正に領収いたしました

内				
消費税等				
現金				
小切手				

東京都日野市日野本町4-23-9
 有限会社 オフィス・ペルフェクト
 〒191-0011 電話 (042) 589-7211
 ファクシミリ (042) 589-7211

登録番号 T3013402004770

HISAGO #778

* 同じ内訳であれば、1枚の台帳にまとめて添付することは可。その場合は、必ず領収書が重ならないようにすること。

領収書等添付台帳

番号	43	令和 5 年 分
議員名	鈴木 義弘	
目的	内 訳	
1 経常経費	(1) 人件費 (2) 光熱水費	
	(3) 備品・消耗品費 (4) 事務所費	
	(5) 滞在費	
2 政治活動費	(1) 組織活動費 (2) 機関紙発行費	
	(3) 宣伝事業費 (4) 調査研究費	
	(5) 寄附	

領収証

No.

鈴木とらこ事務所 様

2023 年 12 月 12 日

金額									
7,16745-									

但 727190円

上記正に領収いたしました

東京都日野市日野本町4-23-3
 有限会社オフィス・バルフェット
 〒191-0011 電話 (042)589-7210
 ファクシミリ (042)589-7212

登録番号 T3013402004770

須藤 久

現金				
小切手				

HISAQO #778

* 同じ内訳であれば、1枚の台帳にまとめて添付することは可。その場合は、必ず領収書が重ならないようにすること。

領収書等添付台帳

番号	44	令和 5 年 分
議員名	鈴木 義弘	
目的	内 訳	
1 経常経費	(1) 人件費 (2) 光熱水費	
	(3) 備品・消耗品費 (4) 事務所費	
	(5) 滞在費	
2 政治活動費	(1) 組織活動費 (2) 機関紙発行費	
	(3) 宣伝事業費 (4) 調査研究費	
	(5) 寄附	

令和 4 年 12 月分 電話料金等内訳

電話料金等合計 2,925 円

会館電話1 03 - 3508 - 7282

会社名	利用期間	基本料金	付加料金	度数料	その他	消費税	計
NTT東日本	10/26~11/25	0	800	574	0	137	1,511
NTTコミュニケーションズ	10/26~11/25	0	0	710	0	71	781
KDDI							-
ソフトバンクテレコム							-
楽天							-

会館電話2 03 - 3508 - 3732

会社名	利用期間	基本料金	付加料金	度数料	その他	消費税	計
NTT東日本	10/26~11/25	0	0	306	0	30	336
NTTコミュニケーションズ	10/26~11/25	0	0	270	0	27	297
KDDI							-
ソフトバンクテレコム							-
楽天							-

内線番号

利用期間	度数料	電 報	計
			-

* 同じ内訳であれば、1枚の台帳にまとめて添付することは可。その場合は、必ず領収書が重ならないようにすること。

領収書等添付台帳

番号	45	令和 5 年 分
議員名	鈴木 義弘	
目的	内 訳	
1 経常経費	(1) 人件費 (2) 光熱水費	
	(3) 備品・消耗品費 (4) 事務所費	
	(5) 滞在費	
2 政治活動費	(1) 組織活動費 (2) 機関紙発行費	
	(3) 宣伝事業費 (4) 調査研究費	
	(5) 寄附	

令和 5 年 1 月分 電話料金等内訳

電話料金等合計 1,731 円

会館電話1 03 - 3508 - 7282

会社名	利用期間	基本料金	付加料金	度数料	その他	消費税	計
NTT東日本	11/26~12/25	0	800	76	0	87	963
NTTコミュニケーションズ	11/26~12/25	0	0	490	0	49	539
KDDI							-
ソフトバンクテレコム							-
楽天							-

会館電話2 03 - 3508 - 3732

会社名	利用期間	基本料金	付加料金	度数料	その他	消費税	計
NTT東日本	11/26~12/25	0	0	18	0	2	20
NTTコミュニケーションズ	11/26~12/25	0	0	190	0	19	209
KDDI							-
ソフトバンクテレコム							-
楽天							-

内線番号

利用期間	度数料	電 報	計
			-

* 同じ内訳であれば、1枚の台帳にまとめて添付することは可。その場合は、必ず領収書が重ならないようにすること。

領収書等添付台帳

番号	46	令和	5	年	分
議員名	鈴木 義弘				
目的	内 訳				
1 経常経費	(1) 人件費 (2) 光熱水費				
	(3) 備品・消耗品費 (4) 事務所費				
	(5) 滞在費				
2 政治活動費	(1) 組織活動費 (2) 機関紙発行費				
	(3) 宣伝事業費 (4) 調査研究費				
	(5) 寄附				

「宅急便センター受け取りサービス」ご利用時のお願い

お届け先に宅急便センターの「センターコード」・「センター名」をご記入ください。
（〒番号は必ずお記入ください。 ※ 営業日・休業日を記載し、あらかじめお届の日・時刻等をご確認ください。）

ご希望の方は、お届け先までお届後にお届け先へご連絡をお願いします。

郵便番号	340-0016	お届け先電話番号	3941-2557-7775
電話TEL	0489288121	お届け先のお受け取りご希望日	月 日
住所・Receiver's address		品名(ワレモノ)	お届け先のお受け取りご希望時刻
草加市中央 2-16-10		品名はできるだけ	わからない場合
草加商工会議所会館2F		※領収書※	わかる場合
草加市商店連合事業協同組合		2023.02.14 日 せん。	
氏名・Receiver's name		No. 81441315	
三井 忠 様		上 様	
郵便番号	100-8981	合計(税込)	1,390円
電話TEL	0335087282	(10%対象)	1,390円
住所		ゴルフ・スキー	(課税対象外)
東京都千代田区永田町 2-2-1		ヤマト運輸(株)	0円
衆議院第一議員会館 713号室		永田町C	
氏名・Shipper's name		ヤマト運輸(株)	
鈴木 義弘 事務所 様		菊池	

郵便コード	038 011	料金	1,390円
お客様コード	033501071321-000(001)	合計(税込)	1,390円
受付日	5年2月14日	<small>上記の金額を正に領収証しました。 本票をもって領収証にかえることができます。 運送料一万円未満</small>	

指定	無し
午前	<input type="checkbox"/>
中	<input type="checkbox"/>
14時	<input type="checkbox"/>
16時	<input type="checkbox"/>
18時	<input type="checkbox"/>
20時	<input type="checkbox"/>
21時	<input type="checkbox"/>

ご依頼主様

東京電話より ナビダイヤル 0570-200-000

固定電話より フリーダイヤル 0120-01-9625

050.正電話より ビジネスタイヤル 050-3796-3333

ヤマト運輸株式会社 〒114 05 03(3544) 3425 代表取締役 三井 忠 様

交通事情等によりご希望のお届け日・お届け時間等に添えない場合もありますので予めご了承ください。

宅急便

宅急便の責任程度額は30万円です。また、危険物、医薬品、鮮物及び賞状等その他届附提示の各品のお届けはできません。なお、その他は宅急便契約によりです。

クロネコメンバーズに登録すると、受け取る・送るが便利になります

ヤマト運輸 検索 お荷物のお問い合わせは ヤマト運輸ホームページへ

a 3 9 4 1 2 5 5 7 7 7 5 a

* 同じ内訳であれば、1枚の台帳にまとめて添付することは可。その場合は、必ず領収書が重ならないようにすること。

領収書等添付台帳

番号	47	令和 5 年 分
議員名	鈴木 義弘	
目的	内 訳	
1 経常経費	(1) 人件費 (2) 光熱水費	
	(3) 備品・消耗品費 (4) 事務所費	
	(5) 滞在費	
2 政治活動費	(1) 組織活動費 (2) 機関紙発行費	
	(3) 宣伝事業費 (4) 調査研究費	
	(5) 寄附	

令和 5 年 2 月分 電話料金等内訳

電話料金等合計 1,530 円

会館電話1 03 - 3508 - 7282

会社名	利用期間	基本料金	付加料金	度数料	その他	消費税	計
NTT東日本	12/26~1/25	0	800	152	0	95	1,047
NTTコミュニケーションズ	12/26~1/25	0	0	340	0	34	374
KDDI							-
ソフトバンクテレコム							-
楽天							-

会館電話2 03 - 3508 - 3732

会社名	利用期間	基本料金	付加料金	度数料	その他	消費税	計
NTT東日本	12/26~1/25	0	0	59	0	6	65
NTTコミュニケーションズ	12/26~1/25	0	0	40	0	4	44
KDDI							-
ソフトバンクテレコム							-
楽天							-

内線番号

利用期間	度数料	電 報	計
			-

* 同じ内訳であれば、1枚の台帳にまとめて添付することは可。その場合は、必ず領収書が重ならないようにすること。

領収書等添付台帳

番号	48	令和 5 年 分
議員名	鈴木 義弘	
目的	内 訳	
1 経常経費	(1) 人件費 (2) 光熱水費	
	(3) 備品・消耗品費 (4) 事務所費	
	(5) 滞在費	
2 政治活動費	(1) 組織活動費 (2) 機関紙発行費	
	(3) 宣伝事業費 (4) 調査研究費	
	(5) 寄附	

領収書

様

[証紙切手引受]	
第一種定形外(規格内)	64.0g
@140 1通	¥140
特殊取扱	¥320
(内訳)	
簡易書留	¥320
小 計	¥460
郵便物引受合計通数	1通
課税計 (10%)	¥460
(内消費税等)	¥41)
非課税計	¥0
△計	¥460
合計	
お預り金額	¥510
おつり	¥50



〒100-8792 日本郵便株式会社
 東京都千代田区大手町2-3-1
 取扱日時：2023年 3月17日 9:35
 発行No. 230317A7776 端N04箱01
 連絡先：国会内郵便局
 TEL:03-3581-0681

*同じ内訳であれば、1枚の台帳にまとめて添付することは可。その場合は、必ず領収書が重ならないようにすること。

領収書等添付台帳

番号	49	令和 5 年 分
議員名	鈴木 義弘	
目的	内 訳	
1 経常経費	(1) 人件費 (2) 光熱水費	
	(3) 備品・消耗品費 (4) 事務所費	
	(5) 滞在費	
2 政治活動費	(1) 組織活動費 (2) 機関紙発行費	
	(3) 宣伝事業費 (4) 調査研究費	
	(5) 寄附	

領収書

様

[証紙切手引受]	
第一種定形外(規格内)	50.5g
@140 1通	¥140

特殊取扱	¥260
(内訳)	
速達	¥260

小 計	¥400

郵便物引受合計通数	1通
課税計 (10%)	¥400
(内消費税等)	¥36)
非課税計	¥0

△計	¥400
口計	
お預り金額	¥500
おつり	¥100



〒100-8792 日本郵便株式会社
 東京都千代田区大手町2-3-1
 取扱日時：2023年 3月22日 9:38
 発行No. 230322A3904 端N03箱33
 連絡先：国会内郵便局
 TEL:03-3581-0681

*同じ内訳であれば、1枚の台帳にまとめて添付することは可。その場合は、必ず領収書が重ならないようにすること。

領収書等添付台帳

番号	50	令和 5 年 分
議員名	鈴木 義弘	
目的	内 訳	
1 経常経費	(1) 人件費 (2) 光熱水費	
	(3) 備品・消耗品費 (4) 事務所費	
	(5) 滞在費	
2 政治活動費	(1) 組織活動費 (2) 機関紙発行費	
	(3) 宣伝事業費 (4) 調査研究費	
	(5) 寄附	

領収書

様

[証紙切手引受]
 第一種定形外(規格内) 111.0g
 @210 1通 ¥210

 特殊取扱 ¥320
 (内訳)
 簡易書留 ¥320

 小 計 ¥530

 郵便物引受合計通数 1通
 課税計 (10%) ¥530
 (内消費税等 ¥48)
 非課税計 ¥0

 合計 ¥530
 お預り金額 ¥10,000
 おつり ¥9,470



〒100-8792 日本郵便株式会社
 東京都千代田区大手町2-3-1
 取扱日時：2023年 3月31日 16:51
 発行No. 230331A8167 端NO4箱01
 連絡先：国会内郵便局
 TEL:03-3581-0681

*同じ内訳であれば、1枚の台帳にまとめて添付することは可。その場合は、必ず領収書が重ならないようにすること。

領収書等添付台帳

番号	5/	令和 5 年 分
議員名	鈴木 義弘	
目的	内 訳	
1 経常経費	(1) 人件費 (2) 光熱水費	
	(3) 備品・消耗品費 (4) 事務所費	
	(5) 滞在費	
2 政治活動費	(1) 組織活動費 (2) 機関紙発行費	
	(3) 宣伝事業費 (4) 調査研究費	
	(5) 寄附	

令和 5 年 3 月分 電話料金等内訳

電話料金等合計 2,356 円

会館電話1 03 - 3508 - 7282

会社名	利用期間	基本料金	付加料金	度数料	その他	消費税	計
NTT東日本	1/26~2/25	0	800	533	0	133	1,466
NTTコミュニケーションズ	1/26~2/25	0	0	550	0	55	605
KDDI							-
ソフトバンクテレコム							-
楽天							-

会館電話2 03 - 3508 - 3732

会社名	利用期間	基本料金	付加料金	度数料	その他	消費税	計
NTT東日本	1/26~2/25	0	0	119	0	12	131
NTTコミュニケーションズ	1/26~2/25	0	0	140	0	14	154
KDDI							-
ソフトバンクテレコム							-
楽天							-

内線番号

利用期間	度数料	電報	計
			-

*同じ内訳であれば、1枚の台帳にまとめて添付することは可。その場合は、必ず領収書が重ならないようにすること。

領収書等添付台帳

番号	52	令和 5 年 分
議員名	鈴木 義弘	
目的	内 訳	
1 経常経費	(1) 人件費 (2) 光熱水費	
	(3) 備品・消耗品費 (4) 事務所費	
	(5) 滞在費	
2 政治活動費	(1) 組織活動費 (2) 機関紙発行費	
	(3) 宣伝事業費 (4) 調査研究費	
	(5) 寄附	

令和 5 年 4 月分 電話料金等内訳

電話料金等合計 2,888 円

会館電話1 03 - 3508 - 7282

会社名	利用期間	基本料金	付加料金	度数料	その他	消費税	計
NTT東日本	2/26~3/25	0	800	942	0	174	1,916
NTTコミュニケーションズ	2/26~3/25	0	0	490	0	49	539
KDDI							-
ソフトバンクテレコム							-
楽天							-

会館電話2 03 - 3508 - 3732

会社名	利用期間	基本料金	付加料金	度数料	その他	消費税	計
NTT東日本	2/26~3/25	0	0	204	0	20	224
NTTコミュニケーションズ	2/26~3/25	0	0	190	0	19	209
KDDI							-
ソフトバンクテレコム							-
楽天							-

内線番号

利用期間	度数料	電 報	計
			-

* 同じ内訳であれば、1枚の台帳にまとめて添付することは可。その場合は、必ず領収書が重ならないようにすること。

領収書等添付台帳

番号	53	令和 5 年 分
議員名	鈴木 義弘	
目的	内 訳	
1 経常経費	(1) 人件費 (2) 光熱水費	
	(3) 備品・消耗品費 (4) 事務所費	
	(5) 滞在費	
2 政治活動費	(1) 組織活動費 (2) 機関紙発行費	
	(3) 宣伝事業費 (4) 調査研究費	
	(5) 寄附	

領収書

様

[証紙切手引受]
 第一種定形外(規格内) 63.5g
 @140 1通 ¥140

小 計 ¥140

郵便物引受合計通数 1通
 課税計(10%) ¥140
 (内消費税等 ¥12)
 非課税計 ¥0

△計 ¥140
 □計
 お預り金額 ¥500
 おつり ¥360



〒100-8792 日本郵便株式会社
 東京都千代田区大手町2-3-1
 取扱日時：2023年 5月25日 15:51
 発行No. 230525A9325 端N04箱01
 連絡先：国会内郵便局
 TEL: 03-3581-0681

* 同じ内訳であれば、1枚の台帳にまとめて添付することは可。その場合は、必ず領収書が重ならないようにすること。

領収書等添付台帳

番号	54	令和 5 年 分
議員名	鈴木 義弘	
目的	内 訳	
1 経常経費	(1) 人件費 (2) 光熱水費	
	(3) 備品・消耗品費 (4) 事務所費	
	(5) 滞在費	
2 政治活動費	(1) 組織活動費 (2) 機関紙発行費	
	(3) 宣伝事業費 (4) 調査研究費	
	(5) 寄附	

領収書

様

[証紙切手引受]
 第一種定形 10.5g
 @84 1通 ¥84

小 計 ¥84

郵便物引受合計通数 1通
 課税計 (10%) ¥84
 (内消費税等 ¥7)
 非課税計 ¥0

合計 ¥84
 お預り金額 ¥104
 おつり ¥20



〒100-8792 日本郵便株式会社
 東京都千代田区大手町2-3-1
 取扱日時：2023年 6月 8日 14:20
 発行No. 230608A9614 端NO4箱01
 連絡先：国会内郵便局
 TEL:03-3581-0681

* 同じ内訳であれば、1枚の台帳にまとめて添付することは可。その場合は、必ず領収書が重ならないようにすること。

領収書等添付台帳

番号	55	令和 5 年 分
議員名	鈴木 義弘	
目的	内 訳	
1 経常経費	(1) 人件費 (2) 光熱水費	
	(3) 備品・消耗品費 (4) 事務所費	
	(5) 滞在費	
2 政治活動費	(1) 組織活動費 (2) 機関紙発行費	
	(3) 宣伝事業費 (4) 調査研究費	
	(5) 寄附	

令和 5 年 5 月分 電話料金等内訳

電話料金等合計 3,672 円

会館電話1 03 - 3508 - 7282

会社名	利用期間	基本料金	付加料金	度数料	その他	消費税	計
NTT東日本	3/26~4/25	0	800	767	0	156	1,723
NTTコミュニケーションズ	3/26~4/25	0	0	1,080	0	108	1,188
KDDI							-
ソフトバンクテレコム							-
楽天							-

会館電話2 03 - 3508 - 3732

会社名	利用期間	基本料金	付加料金	度数料	その他	消費税	計
NTT東日本	3/26~4/25	0	0	452	0	45	497
NTTコミュニケーションズ	3/26~4/25	0	0	240	0	24	264
KDDI							-
ソフトバンクテレコム							-
楽天							-

内線番号

利用期間	度数料	電報	計
			-

* 同じ内訳であれば、1枚の台帳にまとめて添付することは可。その場合は、必ず領収書が重ならないようにすること。

領収書等添付台帳

番号	56	令和	5	年	分
議員名	鈴木 義弘				
目的	内 訳				
1 経常経費	(1) 人件費 (2) 光熱水費				
	(3) 備品・消耗品費 (4) 事務所費				
	(5) 滞在費				
2 政治活動費	(1) 組織活動費 (2) 機関紙発行費				
	(3) 宣伝事業費 (4) 調査研究費				
	(5) 寄附				

領収書

様

[証紙切手引受]	
第一種定形 @84	10.5g ¥84
1通	

小 計	¥84
郵便物引受合計通数	1通
課税計 (10%)	¥84
(内消費税等)	¥7
非課税計	¥0
△計	¥84
合計	¥104
お預り金額	¥104
おつり	¥20



〒100-8792 日本郵便株式会社
 東京都千代田区大手町2-3-1
 取扱日時：2023年 6月 8日 14:20
 発行No. 230608A9614 端N04箱01
 連絡先：国会内郵便局
 TEL: 03-3581-0681

*同じ内訳であれば、1枚の台帳にまとめて添付することは可。その場合は、必ず領収書が重ならないようにすること。

領収書等添付台帳

番号	57	令和	5	年	分
議員名	鈴木 義弘				
目的	内 訳				
1 経常経費	(1) 人件費 (2) 光熱水費				
	(3) 備品・消耗品費 (4) 事務所費				
	(5) 滞在費				
2 政治活動費	(1) 組織活動費 (2) 機関紙発行費				
	(3) 宣伝事業費 (4) 調査研究費				
	(5) 寄附				

領収書

様

[証紙切手引受]
 第一種定形 10.5g
 @84 1通 ¥84

小 計 ¥84

郵便物引受合計通数 1通
 課税計 (10%) ¥84
 (内消費税等 ¥7)
 非課税計 ¥0

△計 ¥84
 合計 ¥84
 お預り金額 ¥85
 おつり ¥1



〒100-8792 日本郵便株式会社
 東京都千代田区大手町2-3-1
 取扱日時：2023年 6月13日 10:44
 発行No. 230613A5496 端N03箱33
 連絡先：国会内郵便局
 TEL:03-3581-0681

* 同じ内訳であれば、1枚の台帳にまとめて添付することは可。その場合は、必ず領収書が重ならないようにすること。

領収書等添付台帳

番号	58	令和 5 年 分
議員名	鈴木 義弘	
目的	内 訳	
1 経常経費	(1) 人件費 (2) 光熱水費	
	(3) 備品・消耗品費 (4) 事務所費	
	(5) 滞在費	
2 政治活動費	(1) 組織活動費 (2) 機関紙発行費	
	(3) 宣伝事業費 (4) 調査研究費	
	(5) 寄附	

キャッシュサービスご利用明細

毎度ありがとうございます。
お取引内容をお確かめのうえ、
お持ち帰りください。



取引銀行	取引店	口座番号	
0010	0328	0097*****	
取扱店	お取引日	時刻	
32801	05-06-30	11:24	
お取引内容	お取引金額(円)	手数料	
振込	¥191,400	¥440	
お取引後の残高(円)		おつり	
*****		*****	

IC認証

お振込明細またはご案内

電信

お受取人
三菱UFJ銀行
麹町支店
普通 0220682
イチニコ様

ススキヨシヒロシムシヨ ススキヨシヒロ様

電話番号 03-3508-7282
取扱番号 300114

印紙税申告納
付につき東
税務署承認済

*印紙税を納付しない場合は*印で消しております。→

*同じ内訳であれば、1枚の台帳にまとめて添付することは可。その場合は、必ず領収書が重ならないようにすること。

領収書等添付台帳

番号	59	令和 5 年 分
議員名	鈴木 義弘	
目的	内 訳	
1 経常経費	(1) 人件費 (2) 光熱水費	
	(3) 備品・消耗品費 (4) 事務所費	
	(5) 滞在費	
2 政治活動費	(1) 組織活動費 (2) 機関紙発行費	
	(3) 宣伝事業費 (4) 調査研究費	
	(5) 寄附	

令和 5 年 6 月分 電話料金等内訳

電話料金等合計 1,941 円

会館電話1 03 - 3508 - 7282

会社名	利用期間	基本料金	付加料金	度数料	その他	消費税	計
NTT東日本	4/26~5/25	0	800	400	0	120	1,320
NTTコミュニケーションズ	4/26~5/25	0	0	240	0	24	264
KDDI							-
ソフトバンクテレコム							-
楽天							-

会館電話2 03 - 3508 - 3732

会社名	利用期間	基本料金	付加料金	度数料	その他	消費税	計
NTT東日本	4/26~5/25	0	0	255	0	25	280
NTTコミュニケーションズ	4/26~5/25	0	0	70	0	7	77
KDDI							-
ソフトバンクテレコム							-
楽天							-

内線番号

利用期間	度数料	電 報	計
			-

* 同じ内訳であれば、1枚の台帳にまとめて添付することは可。その場合は、必ず領収書が重ならないようにすること。

領収書等添付台帳

番号	60	令和 5 年 分
議員名	鈴木 義弘	
目的	内 訳	
1 経常経費	(1) 人件費 (2) 光熱水費	
	(3) 備品・消耗品費 (4) 事務所費	
	(5) 滞在費	
2 政治活動費	(1) 組織活動費 (2) 機関紙発行費	
	(3) 宣伝事業費 (4) 調査研究費	
	(5) 寄附	

令和 5 年 7 月分 電話料金等内訳

電話料金等合計 1,752 円

会館電話1 03 - 3508 - 7282

会社名	利用期間	基本料金	付加料金	度数料	その他	消費税	計
NTT東日本	5/26~6/25	0	800	240	0	104	1,144
NTTコミュニケーションズ	5/26~6/25	0	0	300	0	30	330
KDDI							-
ソフトバンクテレコム							-
楽天							-

会館電話2 03 - 3508 - 3732

会社名	利用期間	基本料金	付加料金	度数料	その他	消費税	計
NTT東日本	5/26~6/25	0	0	153	0	15	168
NTTコミュニケーションズ	5/26~6/25	0	0	100	0	10	110
KDDI							-
ソフトバンクテレコム							-
楽天							-

内線番号

利用期間	度数料	電 報	計
			-

*同じ内訳であれば、1枚の台帳にまとめて添付することは可。その場合は、必ず領収書が重ならないようにすること。

領収書等添付台帳

番号	6/	令和 5 年 分
議員名	鈴木 義弘	
目的	内 訳	
1 経常経費	(1) 人件費 (2) 光熱水費	
	(3) 備品・消耗品費 (4) 事務所費	
	(5) 滞在費	
2 政治活動費	(1) 組織活動費 (2) 機関紙発行費	
	(3) 宣伝事業費 (4) 調査研究費	
	(5) 寄附	



衆議院第一議員会館店
東京都千代田区永田町二丁目2番1号
電話：03-3507-8588 内線#2

2023年08月21日(月) 16:07 費156

領 収 書

7P挽きたて珈琲無糖900 *158

小 計 (税抜 8%)	¥158
消費税等 (8%)	¥12
合 計	¥170
(税率 8%対象)	¥170)
(内消費税等 8%)	¥12)
お 預 り	¥200
お 釣	¥30

お買上明細は上記のとおりです。
[*]マークは軽減税率対象です。
伝票番号 230-821-217-3368



*同じ内訳であれば、1枚の台帳にまとめて添付することは可。その場合は、必ず領収書が重ならないようにすること。

領収書等添付台帳

番号	62	令和 5 年 分
議員名	鈴木 義弘	
目的	内 訳	
1 経常経費	(1) 人件費 (2) 光熱水費	
	(3) 備品・消耗品費 (4) 事務所費	
	(5) 滞在費	
2 政治活動費	(1) 組織活動費 (2) 機関紙発行費	
	(3) 宣伝事業費 (4) 調査研究費	
	(5) 寄附	

印紙税申告納
付につき大森
税務署承認済

領収証No
574255

20 23 年 08 月 21 日

領 収 証

下記の通り正に領収致しました。

(お客様)

鈴木 義弘 事務所 様

金 額	十 億	百 万	千	円		内消費税等	
			¥1760			円	

※ (1)現金 (2)小切手 (3)振込 (4)自撮 (5)手形 枚 (9)相殺

但し、パフォーマンスチャージ代金として

リコージャパン株式会社

扱 者



課所名 _____

※ 金額の先頭に¥が無いもの社印及び扱者の無いもの、金額を訂正したもの、複写でないものは無効と致します。

* 同じ内訳であれば、1枚の台帳にまとめて添付することは可。その場合は、必ず領収書が重ならないようにすること。

領収書等添付台帳

番号	63	令和 5 年 分
議員名	鈴木 義弘	
目的	内 訳	
1 経常経費	(1) 人件費 (2) 光熱水費	
	(3) 備品・消耗品費 (4) 事務所費	
	(5) 滞在費	
2 政治活動費	(1) 組織活動費 (2) 機関紙発行費	
	(3) 宣伝事業費 (4) 調査研究費	
	(5) 寄附	

令和 5 年 8 月分 電話料金等内訳

電話料金等合計 1,560 円

会館電話1 03 - 3508 - 7282

会社名	利用期間	基本料金	付加料金	度数料	その他	消費税	計
NTT東日本	6/26~7/25	0	800	8	0	81	889
NTTコミュニケーションズ	6/26~7/25	0	0	540	0	54	594
KDDI							-
ソフトバンクテレコム							-
楽天							-

会館電話2 03 - 3508 - 3732

会社名	利用期間	基本料金	付加料金	度数料	その他	消費税	計
NTT東日本	6/26~7/25	0	0	0	0	0	-
NTTコミュニケーションズ	6/26~7/25	0	0	70	0	7	77
KDDI							-
ソフトバンクテレコム							-
楽天							-

内線番号

利用期間	度数料	電 報	計

* 同じ内訳であれば、1枚の台帳にまとめて添付することは可。その場合は、必ず領収書が重ならないようにすること。

領収書等添付台帳

番号	64	令和 5 年 分
議員名	鈴木 義弘	
目的	内 訳	
1 経常経費	(1) 人件費 (2) 光熱水費	
	(3) 備品・消耗品費 (4) 事務所費	
	(5) 滞在費	
2 政治活動費	(1) 組織活動費 (2) 機関紙発行費	
	(3) 宣伝事業費 (4) 調査研究費	
	(5) 寄附	

印紙税申告納
付につき大森
税務署承認済

領収証No. 574254

20 23 年 09 月 20 日

領 収 証

下記の通り正に領収致しました。

(お客様)

鈴木 義弘 事務所 様

金 額	十 萬	百 万	千	円		内消費税等	円
			¥ 1760				

但し、パフォーマンスチャージ代金として

※ (1)現金 (2)小切手 (3)振込 (4)自振 (5)手形 枚 (9)相殺

※ 金額の先頭に¥が無いもの社印及び扱者の無いもの、金額を訂正したもの、複写でないものは無効と致します。

リコージャパン株式会社

扱 者



課所名

* 同じ内訳であれば、1枚の台帳にまとめて添付することは可。その場合は、必ず領収書が重ならないようにすること。

領収書等添付台帳

番号	65	令和 5 年 分
議員名	鈴木 義弘	
目的	内 訳	
1 経常経費	(1) 人件費 (2) 光熱水費	
	(3) 備品・消耗品費 (4) 事務所費	
	(5) 滞在費	
2 政治活動費	(1) 組織活動費 (2) 機関紙発行費	
	(3) 宣伝事業費 (4) 調査研究費	
	(5) 寄附	

令和 5 年 9 月分 電話料金等内訳

電話料金等合計 1,504 円

会館電話1 03 - 3508 - 7282

会社名	利用期間	基本料金	付加料金	度数料	その他	消費税	計
NTT東日本	7/26~8/25	0	800	153	0	95	1,048
NTTコミュニケーションズ	7/26~8/25	0	0	370	0	37	407
KDDI							-
ソフトバンクテレコム							-
楽天							-

会館電話2 03 - 3508 - 3732

会社名	利用期間	基本料金	付加料金	度数料	その他	消費税	計
NTT東日本	7/26~8/25	0	0	35	0	3	38
NTTコミュニケーションズ	7/26~8/25	0	0	10	0	1	11
KDDI							-
ソフトバンクテレコム							-
楽天							-

内線番号

利用期間	度数料	電 報	計

* 同じ内訳であれば、1枚の台帳にまとめて添付することは可。その場合は、必ず領収書が重ならないようにすること。

領収書等添付台帳

番号	66	令和 5 年 分
議員名	鈴木 義弘	
目的	内 訳	
1 経常経費	(1) 人件費 (2) 光熱水費	
	(3) 備品・消耗品費 (4) 事務所費	
	(5) 滞在費	
2 政治活動費	(1) 組織活動費 (2) 機関紙発行費	
	(3) 宣伝事業費 (4) 調査研究費	
	(5) 寄附	

印紙税申告納
付につき大森
税務署承認済

領収証No
574253

20 23 年 10 月 20 日

領 収 証

下記の通り正に領収致しました。

(お客様)

鈴木 義弘 事務所 様

金 額	十 億	百 万	千	円	
			¥ 1 7 6 0		内消費税等 円

但し、176万マスタージバ金として

※ (1)現金 (2)小切手 (3)振込 (4)自振 (5)手形 枚 (9)相殺

※ 金額の先頭に¥が無いもの社印及び抜者の無いもの、金額を訂正したもの、複写でないものは無効と致します。

リコージャパン株式会社



扱 者



課所名 _____

* 同じ内訳であれば、1枚の台帳にまとめて添付することは可。その場合は、必ず領収書が重ならないようにすること。

領収書等添付台帳

番号	67	令和 5 年 分
議員名	鈴木 義弘	
目的	内 訳	
1 経常経費	(1) 人件費 (2) 光熱水費	
	(3) 備品・消耗品費 (4) 事務所費	
	(5) 滞在費	
2 政治活動費	(1) 組織活動費 (2) 機関紙発行費	
	(3) 宣伝事業費 (4) 調査研究費	
	(5) 寄附	

令和 5 年 10 月分 電話料金等内訳

電話料金等合計 1,807 円

会館電話1 03 - 3508 - 7282

会社名	利用期間	基本料金	付加料金	度数料	その他	消費税	計
NTT東日本	8/26~9/25	0	800	394	0	119	1,313
NTTコミュニケーションズ	8/26~9/25	0	0	340	0	34	374
KDDI							-
ソフトバンクテレコム							-
楽天							-

会館電話2 03 - 3508 - 3732

会社名	利用期間	基本料金	付加料金	度数料	その他	消費税	計
NTT東日本	8/26~9/25	0	0	59	0	6	65
NTTコミュニケーションズ	8/26~9/25	0	0	50	0	5	55
KDDI							-
ソフトバンクテレコム							-
楽天							-

内線番号

利用期間	度数料	電 報	計
			-

* 同じ内訳であれば、1枚の台帳にまとめて添付することは可。その場合は、必ず領収書が重ならないようにすること。

領収書等添付台帳

番号	68	令和 5 年 分
議員名	鈴木 義弘	
目的	内 訳	
1 経常経費	(1) 人件費 (2) 光熱水費	
	(3) 備品・消耗品費 (4) 事務所費	
	(5) 滞在費	
2 政治活動費	(1) 組織活動費 (2) 機関紙発行費	
	(3) 宣伝事業費 (4) 調査研究費	
	(5) 寄附	

印紙税申告納付につき大森税務署承認済

領 収 証

下記の通り正に領収致しました。

領収証No. ED7195
2023年11月20日

鈴木義弘事務所 様

金額	¥1,760
----	--------

領収振別 自振
但しパフォーマンスチャージ代金として

リコージャパン株式会社 

※当社ではこのフォームでの領収証には、黒色の印鑑を使用しております。
※金額等を訂正したものは無効とします。
※再発行は出来ませんので、大切に保管願います。

*同じ内訳であれば、1枚の台帳にまとめて添付することは可。その場合は、必ず領収書が重ならないようにすること。

領収書等添付台帳

番号	69	令和 5 年 分
議員名	鈴木 義弘	
目的	内 訳	
1 経常経費	(1) 人件費 (2) 光熱水費	
	(3) 備品・消耗品費 (4) 事務所費	
	(5) 滞在費	
2 政治活動費	(1) 組織活動費 (2) 機関紙発行費	
	(3) 宣伝事業費 (4) 調査研究費	
	(5) 寄附	

領収書

様

[証紙切手引受]
 第一種定形 10.0g
 @84 1通 ¥84

 小 計 ¥84

 郵便物引受合計通数 1通
 課税計(10%) ¥84
 (内消費税等(10%) ¥7)
 非課税計 ¥0

 △計 ¥84
 □計 ¥84
 お預り金額 ¥100
 おつり ¥16



〒100-8792 日本郵便株式会社
 東京都千代田区大手町2-3-1
 登録番号 T101000112577
 取扱日時：2023年11月29日 16:50
 発行No. 231129A8523 端N03箱33
 連絡先：国会内郵便局
 TEL:03-3581-0681

* 同じ内訳であれば、1枚の台帳にまとめて添付することは可。その場合は、必ず領収書が重ならないようにすること。

領収書等添付台帳

番号	70	令和 5 年 分
議員名	鈴木 義弘	
目的	内 訳	
1 経常経費	(1) 人件費 (2) 光熱水費	
	(3) 備品・消耗品費 (4) 事務所費	
	(5) 滞在費	
2 政治活動費	(1) 組織活動費 (2) 機関紙発行費	
	(3) 宣伝事業費 (4) 調査研究費	
	(5) 寄附	

令和 5 年 11 月分 電話料金等内訳

電話料金等合計 1,721 円

会館電話1 03 - 3508 - 7282

会社名	利用期間	基本料金	付加料金	度数料	その他	消費税	計
NTT東日本	9/26~10/25	0	800	104	0	90	994
NTTコミュニケーションズ	9/26~10/25	0	0	500	0	50	550
KDDI							-
ソフトバンクテレコム							-
楽天							-

会館電話2 03 - 3508 - 3732

会社名	利用期間	基本料金	付加料金	度数料	その他	消費税	計
NTT東日本	9/26~10/25	0	0	51	0	5	56
NTTコミュニケーションズ	9/26~10/25	0	0	110	0	11	121
KDDI							-
ソフトバンクテレコム							-
楽天							-

内線番号

利用期間	度数料	電 報	計
			-

*同じ内訳であれば、1枚の台帳にまとめて添付することは可。その場合は、必ず領収書が重ならないようにすること。

領収書等添付台帳

番号	71	令和 5 年 分
議員名	鈴木 義弘	
目的	内 訳	
1 経常経費	(1) 人件費 (2) 光熱水費	
	(3) 備品・消耗品費 (4) 事務所費	
	(5) 滞在費	
2 政治活動費	(1) 組織活動費 (2) 機関紙発行費	
	(3) 宣伝事業費 (4) 調査研究費	
	(5) 寄附	

<p>印紙形申告納付につき大森税務署承認済</p>	<p>領 収 証</p> <p>下記の通り正に領収致しました。</p> <p>鈴木義弘事務所 様</p>	<p>領収証No. E07608</p> <p>2023年12月20日</p>		
<table border="1" style="margin: auto;"> <tr> <td style="width: 10%;">金額</td> <td style="text-align: center; font-size: 1.2em;">¥15,747</td> </tr> </table>	金額	¥15,747		
金額	¥15,747			
<p>領収種別 自振</p> <p>但し パフォーマンスチャージ代金として</p>				
<p>リコージャパン株式会社</p> 				
<p>※当社ではこのフォームでの領収証には、黒色の印鑑を使用しております。 ※金額等を訂正したものは無効とします。 ※再発行は出来ませんので、大切に保管願います。</p>				

* 同じ内訳であれば、1枚の台帳にまとめて添付することは可。その場合は、必ず領収書が重ならないようにすること。

領収書等添付台帳

番号	172	令和 5 年 分
議員名	鈴木 義弘	
目的	内 訳	
1 経常経費	(1) 人件費 (2) 光熱水費	
	(3) 備品・消耗品費 (4) 事務所費	
	(5) 滞在費	
2 政治活動費	(1) 組織活動費 (2) 機関紙発行費	
	(3) 宣伝事業費 (4) 調査研究費	
	(5) 寄附	

議員宿舍経費内訳書

鈴木 義弘 殿

青山議員宿舍 215 号室 12月分

議員宿舍使用料 21,638 円

衆議院事務局管理部管理課

* 同じ内訳であれば、1枚の台帳にまとめて添付することは可。その場合は、必ず領収書が重ならないようにすること。

領収書等添付台帳

番号	73	令和 5 年 分
議員名	鈴木 義弘	
目的	内 訳	
1 経常経費	(1) 人件費 (2) 光熱水費	
	(3) 備品・消耗品費 (4) 事務所費	
	(5) 滞在費	
2 政治活動費	(1) 組織活動費 (2) 機関紙発行費	
	(3) 宣伝事業費 (4) 調査研究費	
	(5) 寄附	

議員宿舍経費内訳書

鈴木 義弘 殿

青山議員宿舍 215 号室 1月分

議員宿舍使用料 21,638 円

衆議院事務局管理部管理課

*同じ内訳であれば、1枚の台帳にまとめて添付することは可。その場合は、必ず領収書が重ならないようにすること。

領収書等添付台帳

番号	74	令和	5	年	分
議員名	鈴木 義弘				
目的	内 訳				
1 経常経費	(1) 人件費 (2) 光熱水費				
	(3) 備品・消耗品費 (4) 事務所費				
	(5) 滞在費				
2 政治活動費	(1) 組織活動費 (2) 機関紙発行費				
	(3) 宣伝事業費 (4) 調査研究費				
	(5) 寄附				

議員宿舍経費内訳書

鈴木 義弘 殿

青山議員宿舍 215 号室 2月分

議員宿舍使用料 21,638 円

衆議院事務局管理部管理課

* 同じ内訳であれば、1枚の台帳にまとめて添付することは可。その場合は、必ず領収書が重ならないようにすること。

領収書等添付台帳

番号	75	令和 5 年 分
議員名	鈴木 義弘	
目的	内 訳	
1 経常経費	(1) 人件費 (2) 光熱水費	
	(3) 備品・消耗品費 (4) 事務所費	
	(5) 滞在費	
2 政治活動費	(1) 組織活動費 (2) 機関紙発行費	
	(3) 宣伝事業費 (4) 調査研究費	
	(5) 寄附	

議員宿舎経費内訳書

鈴木 義弘 殿

青山議員宿舎 215 号室 3月分

議員宿舎使用料 21,638 円

衆議院事務局管理部管理課

*同じ内訳であれば、1枚の台帳にまとめて添付することは可。その場合は、必ず領収書が重ならないようにすること。

領収書等添付台帳

番号	76	令和 5 年 分
議員名	鈴木 義弘	
目的	内 訳	
1 経常経費	(1) 人件費 (2) 光熱水費	
	(3) 備品・消耗品費 (4) 事務所費	
	(5) 滞在費	
2 政治活動費	(1) 組織活動費 (2) 機関紙発行費	
	(3) 宣伝事業費 (4) 調査研究費	
	(5) 寄附	

議員宿舍経費内訳書

鈴木 義弘 殿

青山議員宿舍 215 号室 4月分

議員宿舍使用料 21,638 円

衆議院事務局管理部管理課

*同じ内訳であれば、1枚の台帳にまとめて添付することは可。その場合は、必ず領収書が重ならないようにすること。

領収書等添付台帳

番号	77	令和 5 年 分
議員名	鈴木 義弘	
目的	内 訳	
1 経常経費	(1) 人件費 (2) 光熱水費	
	(3) 備品・消耗品費 (4) 事務所費	
	(5) 滞在費	
2 政治活動費	(1) 組織活動費 (2) 機関紙発行費	
	(3) 宣伝事業費 (4) 調査研究費	
	(5) 寄附	

議員宿舎経費内訳書

鈴木 義弘 殿

青山議員宿舎 215 号室 5月分

議員宿舎使用料 21,638 円

衆議院事務局管理部管理課

* 同じ内訳であれば、1枚の台帳にまとめて添付することは可。その場合は、必ず領収書が重ならないようにすること。

領収書等添付台帳

番号	78	令和 5 年 分
議員名	鈴木 義弘	
目的	内 訳	
1 経常経費	(1) 人件費 (2) 光熱水費	
	(3) 備品・消耗品費 (4) 事務所費	
	(5) 滞在費	
2 政治活動費	(1) 組織活動費 (2) 機関紙発行費	
	(3) 宣伝事業費 (4) 調査研究費	
	(5) 寄附	

議員宿舍経費内訳書

鈴木 義弘 殿

青山議員宿舍 215 号室 6月分

議員宿舍使用料 21,638 円

衆議院事務局管理部管理課

* 同じ内訳であれば、1枚の台帳にまとめて添付することは可。その場合は、必ず領収書が重ならないようにすること。

領収書等添付台帳

番号	79	令和 5 年 分
議員名	鈴木 義弘	
目的	内 訳	
1 経常経費	(1) 人件費 (2) 光熱水費	
	(3) 備品・消耗品費 (4) 事務所費	
	(5) 滞在費	
2 政治活動費	(1) 組織活動費 (2) 機関紙発行費	
	(3) 宣伝事業費 (4) 調査研究費	
	(5) 寄附	

議員宿舍経費内訳書

鈴木 義弘 殿

青山議員宿舍 215 号室 7月分

議員宿舍使用料 21,638 円

衆議院事務局管理部管理課

* 同じ内訳であれば、1枚の台帳にまとめて添付することは可。その場合は、必ず領収書が重ならないようにすること。

領収書等添付台帳

番号	80	令和	5	年	分
議員名	鈴木 義弘				
目的	内 訳				
1 経常経費	(1) 人件費 (2) 光熱水費				
	(3) 備品・消耗品費 (4) 事務所費				
	(5) 滞在費				
2 政治活動費	(1) 組織活動費 (2) 機関紙発行費				
	(3) 宣伝事業費 (4) 調査研究費				
	(5) 寄附				

議員宿舍経費内訳書

鈴木 義弘 殿

青山議員宿舍 215 号室 8月分

議員宿舍使用料 21,638 円

衆議院事務局管理部管理課

* 同じ内訳であれば、1枚の台帳にまとめて添付することは可。その場合は、必ず領収書が重ならないようにすること。

領収書等添付台帳

番号	8/	令和 5 年 分
議員名	鈴木 義弘	
目的	内 訳	
1 経常経費	(1) 人件費 (2) 光熱水費	
	(3) 備品・消耗品費 (4) 事務所費	
	(5) 滞在費	
2 政治活動費	(1) 組織活動費 (2) 機関紙発行費	
	(3) 宣伝事業費 (4) 調査研究費	
	(5) 寄附	

議員宿舍経費内訳書

鈴木 義弘 殿

青山議員宿舍 215 号室 9月分

議員宿舍使用料 21,638 円

衆議院事務局管理部管理課

*同じ内訳であれば、1枚の台帳にまとめて添付することは可。その場合は、必ず領収書が重ならないようにすること。

領収書等添付台帳

番号	82	令和	5	年	分
議員名	鈴木 義弘				
目的	内 訳				
1 経常経費	(1) 人件費 (2) 光熱水費				
	(3) 備品・消耗品費 (4) 事務所費				
	(5) 滞在費				
2 政治活動費	(1) 組織活動費 (2) 機関紙発行費				
	(3) 宣伝事業費 (4) 調査研究費				
	(5) 寄附				

議員宿舍経費内訳書

鈴木 義弘 殿

青山議員宿舍 215 号室 10月分

議員宿舍使用料 21,638 円

衆議院事務局管理部管理課

* 同じ内訳であれば、1枚の台帳にまとめて添付することは可。その場合は、必ず領収書が重ならないようにすること。

領収書等添付台帳

番号	83	令和 5 年 分
議員名	鈴木 義弘	
目的	内 訳	
1 経常経費	(1) 人件費 (2) 光熱水費	
	(3) 備品・消耗品費 (4) 事務所費	
	(5) 滞在費	
2 政治活動費	(1) 組織活動費 (2) 機関紙発行費	
	(3) 宣伝事業費 (4) 調査研究費	
	(5) 寄附	

議員宿舎経費内訳書

鈴木 義弘 殿

青山議員宿舎 215 号室 11月分

議員宿舎使用料 21,638 円

衆議院事務局管理部管理課

* 同じ内訳であれば、1枚の台帳にまとめて添付することは可。その場合は、必ず領収書が重ならないようにすること。

領収書等添付台帳

番号	84	令和 5 年 分
議員名	鈴木 義弘	
目的	内 訳	
1 経常経費	(1) 人件費 (2) 光熱水費	
	(3) 備品・消耗品費 (4) 事務所費	
	(5) 滞在費	
2 政治活動費	(1) 組織活動費 (2) 機関紙発行費	
	(3) 宣伝事業費 (4) 調査研究費	
	(5) 寄附	

令和05年02月分 議員連盟等 歳費引去明細

令和05年01月20日

衆議院議員 鈴木 義弘 殿

国民民主党と無所属議員による并 理士制度改革・知的財産制度改革 推進議員連盟	¥100	国民民主党と無所属議員による全 建総連議員懇話会	¥100
世界連邦日本国会委員会	¥500	日米欧総合安全保障議員協議会	¥3,000
日本の領土(竹島・尖閣諸島等) を守るため行動する議員連盟	¥200	有機農業推進議員連盟	¥300
		合計	¥4,200

*同じ内訳であれば、1枚の台帳にまとめて添付することは可。その場合は、必ず領収書が重ならないようにすること。

領収書等添付台帳

番号	85	令和	5	年	分
議員名	鈴木 義弘				
目的	内 訳				
1 経常経費	(1) 人件費 (2) 光熱水費				
	(3) 備品・消耗品費 (4) 事務所費				
	(5) 滞在費				
2 政治活動費	(1) 組織活動費 (2) 機関紙発行費				
	(3) 宣伝事業費 (4) 調査研究費				
	(5) 寄附				

領 収 書

日付 2023年02月01日
 車番 6699
 基本運賃 ¥2300円
 合計 ¥2300円
 (内消費税等 ¥209円)
 ----- 内 訳 -----
 現金支払 ¥2300円

kmグループ 親切タクシー株式会社
 東京都杉並区堀ノ内1-8-25
 忘れ物・領収書問合せ 03-3312-6266
 お客さま相談室 0120-717-039

km呼ぶなら

「S. RIDE」

ダウンロード用QRコード



<ナビコード>

A46-2634-1268

(営業回数 7290)

* 同じ内訳であれば、1枚の台帳にまとめて添付することは可。その場合は、必ず領収書が重ならないようにすること。

領収書等添付台帳

番号	86	令和 5 年 分
議員名	鈴木 義弘	
目的	内 訳	
1 経常経費	(1) 人件費 (2) 光熱水費	
	(3) 備品・消耗品費 (4) 事務所費	
	(5) 滞在費	
2 政治活動費	(1) 組織活動費 (2) 機関紙発行費	
	(3) 宣伝事業費 (4) 調査研究費	
	(5) 寄附	

令和05年03月分 議員連盟等 歳費引去明細

令和05年02月20日

衆議院議員 鈴木 義弘 殿

国民民主党と無所属議員による弁 理士制度改革・知的財産制度改革 推進議員連盟	¥100	国民民主党と無所属議員による全 連総連議員懇話会	¥100
世界連邦日本国会委員会	¥500	日米欧総合安全保障議員協議会	¥3,000
日本の領土(竹島・尖閣諸島等) を守るため行動する議員連盟	¥200	有機農業推進議員連盟	¥300
合計		¥4,200	

* 同じ内訳であれば、1枚の台帳にまとめて添付することは可。その場合は、必ず領収書が重ならないようにすること。

領収書等添付台帳

番号	87	令和 5 年 分
議員名	鈴木 義弘	
目的	内 訳	
1 経常経費	(1) 人件費 (2) 光熱水費	
	(3) 備品・消耗品費 (4) 事務所費	
	(5) 滞在費	
2 政治活動費	(1) 組織活動費 (2) 機関紙発行費	
	(3) 宣伝事業費 (4) 調査研究費	
	(5) 寄附	

領 収 書

2023 年 03 月 22 日 -025

メータクシー運賃 ¥800 円

運賃料金計 ¥800 円

合計 ¥800 円

現金支払 ¥800 円

車輛番号 007160

毎度ご乗車ありがとうございます。
お忘れ物やご要望は当社へ

日興タクシー(株)
TEL 03-5944-3411

*同じ内訳であれば、1枚の台帳にまとめて添付することは可。その場合は、必ず領収書が重ならないようにすること。

領収書等添付台帳

番号	88	令和 5 年 分
議員名	鈴木 義弘	
目的	内 訳	
1 経常経費	(1) 人件費 (2) 光熱水費	
	(3) 備品・消耗品費 (4) 事務所費	
	(5) 滞在費	
2 政治活動費	(1) 組織活動費 (2) 機関紙発行費	
	(3) 宣伝事業費 (4) 調査研究費	
	(5) 寄附	

令和05年04月分 議員連盟等 歳費引去明細

令和05年03月22日

衆議院議員 鈴木 義弘 殿

国民民主党と無所属議員による弁 理士制度改革・知的財産制度改革 推進議員連盟	¥100	国民民主党と無所属議員による全 建総連議員懇話会	¥100
世界連邦日本国会委員会	¥500	日米欧総合安全保障議員協議会	¥3,000
日本の領土(竹島・尖閣諸島等) を守るため行動する議員連盟	¥200	有機農業推進議員連盟	¥300
		合計	¥4,200

* 同じ内訳であれば、1枚の台帳にまとめて添付することは可。その場合は、必ず領収書が重ならないようにすること。

領収書等添付台帳

番号	89	令和 5 年 分
議員名	鈴木 義弘	
目的	内 訳	
1 経常経費	(1) 人件費 (2) 光熱水費	
	(3) 備品・消耗品費 (4) 事務所費	
	(5) 滞在費	
2 政治活動費	(1) 組織活動費 (2) 機関紙発行費	
	(3) 宣伝事業費 (4) 調査研究費	
	(5) 寄附	

領 収 書

No. 5281

日付 2023年03月28日

車番 0620

運賃 ¥1200円

合計 ¥1200円

上記の通り領収致しました

大和自動車交通江東(株)
 ☎ 3633-6612
 無線配車センター ☎ 3563-5151

予約のできるタクシーアプリ
 S.RIDE(エスライド)
 ダウンロードはこちら



* 同じ内訳であれば、1枚の台帳にまとめて添付することは可。その場合は、必ず領収書が重ならないようにすること。

領収書等添付台帳

番号	90	令和 5 年 分
議員名	鈴木 義弘	
目的	内 訳	
1 経常経費	(1) 人件費 (2) 光熱水費	
	(3) 備品・消耗品費 (4) 事務所費	
	(5) 滞在費	
2 政治活動費	(1) 組織活動費 (2) 機関紙発行費	
	(3) 宣伝事業費 (4) 調査研究費	
	(5) 寄附	

領 収 書
 No.5022
 現・チ・ク・割引
 日付 '23年04月04日
 車番 0773 000
 メータ運賃 ¥800円
 合計金額 ¥800円
 上記の通り領収致しました

(株)グリーンキャブ本社
 162-0052
 新宿区戸山3-15-1
 お忘れ物は
 TEL 03-5272-1520
 ご意見、ご要望は
 TEL 03-3205-8622
 タクシーのご用命は
 TEL 03-3203-8181

*同じ内訳であれば、1枚の台帳にまとめて添付することは可。その場合は、必ず領収書が重ならないようにすること。

領収書等添付台帳

番号	91	令和 5 年 分
議員名	鈴木 義弘	
目的	内 訳	
1 経常経費	(1) 人件費 (2) 光熱水費	
	(3) 備品・消耗品費 (4) 事務所費	
	(5) 滞在費	
2 政治活動費	(1) 組織活動費 (2) 機関紙発行費	
	(3) 宣伝事業費 (4) 調査研究費	
	(5) 寄附	

令和05年05月分 議員連盟等 歳費引去明細

令和05年04月21日

衆議院議員 鈴木 義弘 殿

国民民主党と無所属議員による弁 理士制度改革・知的財産制度改革 推進議員連盟	¥100	国民民主党と無所属議員による全 建総連議員懇話会	¥100
世界連邦日本国会委員会	¥500	日米欧総合安全保障議員協議会	¥3,000
日本の領土（竹島・尖閣諸島等） を守るため行動する議員連盟	¥200	有機農業推進議員連盟	¥300
		合計	¥4,200

*同じ内訳であれば、1枚の台帳にまとめて添付することは可。その場合は、必ず領収書が重ならないようにすること。

領収書等添付台帳

番号	92	令和 5 年 分
議員名	鈴木 義弘	
目的	内 訳	
1 経常経費	(1) 人件費 (2) 光熱水費	
	(3) 備品・消耗品費 (4) 事務所費	
	(5) 滞在費	
2 政治活動費	(1) 組織活動費 (2) 機関紙発行費	
	(3) 宣伝事業費 (4) 調査研究費	
	(5) 寄附	

領 収 書

毎度ご乗車ありがとうございます。

ドア番号 707

2023年05月12日

運賃 1400円

運賃料金計 1400円

計 1400円



(株)グリーンキャブ新町

〒154-0015 世田谷区桜新町2-30-10

お忘れ物は TEL 03-3426-8061

ご意見・ご要望は

TEL 03-3205-6622

タクシーのご用命は

TEL 03-3203-8181

* 同じ内訳であれば、1枚の台帳にまとめて添付することは可。その場合は、必ず領収書が重ならないようにすること。

領収書等添付台帳

番号	93	令和 5 年 分
議員名	鈴木 義弘	
目的	内 訳	
1 経常経費	(1) 人件費 (2) 光熱水費	
	(3) 備品・消耗品費 (4) 事務所費	
	(5) 滞在費	
2 政治活動費	(1) 組織活動費 (2) 機関紙発行費	
	(3) 宣伝事業費 (4) 調査研究費	
	(5) 寄附	

令和05年06月分 議員連盟等 歳費引去明細

令和05年05月22日

衆議院議員 鈴木 義弘 殿

国民民主党と無所属議員による弁 理士制度改革・知的財産制度改革 推進議員連盟	¥100	国民民主党と無所属議員による全 連総連議員懇話会	¥100
世界連邦日本国会委員会	¥500	日米欧総合安全保障議員協議会	¥3,000
日本の領土(竹島・尖閣諸島等) を守るため行動する議員連盟	¥200	有機農業推進議員連盟	¥300
		合計	¥4,200

* 同じ内訳であれば、1枚の台帳にまとめて添付することは可。その場合は、必ず領収書が重ならないようにすること。

領収書等添付台帳

番号	94	令和 5 年 分
議員名	鈴木 義弘	
目的	内 訳	
1 経常経費	(1) 人件費 (2) 光熱水費	
	(3) 備品・消耗品費 (4) 事務所費	
	(5) 滞在費	
2 政治活動費	(1) 組織活動費 (2) 機関紙発行費	
	(3) 宣伝事業費 (4) 調査研究費	
	(5) 寄附	

領 収 書	
現金・クレジット・カード・割引 No. 2004	
日付 2023年 05月 24日	
車番 021818	0000
運賃	¥1,400-
<hr/>	
運賃料金計	¥1,400-
合計	¥1,400-
内消費税等	¥127
消費税率	10%
上記の様に領収致しました	
通行料・その他	円
上記金額正に領収致しました。	
YAMASHITA TAXI	
Fア番号：4732	
登録番号：	
T2810295728293	
お忘れ物は下記所属団体へ	
東京都個人タクシー協同組合	
北支部	
TEL 03 6915-4869	
時間外 TEL 03-6271-0006	

* 同じ内訳であれば、1枚の台帳にまとめて添付することは可。その場合は、必ず領収書が重ならないようにすること。

領収書等添付台帳

番号	95	令和 5 年 分
議員名	鈴木 義弘	
目的	内 訳	
1 経常経費	(1) 人件費 (2) 光熱水費	
	(3) 備品・消耗品費 (4) 事務所費	
	(5) 滞在費	
2 政治活動費	(1) 組織活動費 (2) 機関紙発行費	
	(3) 宣伝事業費 (4) 調査研究費	
	(5) 寄附	

領 収 証

(チケット・カード・クーポン)

2023年06月07日

無線番号 7200号

乗車料金 ¥2100円

計 2100円

内消費税額 190円

消費税率 10.0%

登録番号: T9011801008643

お忘れ物は 日本交通グループ

昭栄自動車株式会社

TEL 03(3886)4177

その他は カスタマーサポートデスクへ

TEL 050(3173)9200 平日9:00~17:00

* 同じ内訳であれば、1枚の台帳にまとめて添付することは可。その場合は、必ず領収書が重ならないようにすること。

領収書等添付台帳

番号	96	令和	5	年	分
議員名	鈴木 義弘				
目的	内 訳				
1 経常経費	(1) 人件費 (2) 光熱水費				
	(3) 備品・消耗品費 (4) 事務所費				
	(5) 滞在費				
2 政治活動費	(1) 組織活動費 (2) 機関紙発行費				
	(3) 宣伝事業費 (4) 調査研究費				
	(5) 寄附				

領 収 証

(チケット・カード・クーポン)
 2023年06月20日
 無線番号 3164号
 乗車料金 ¥800円
 計 800円
 消費税率 10.0%
 東洋交通株式会社 登録番号:T4011501012982
 お忘れ物は 東洋交通
 03(5970)9325
 その他は カスタマーサポートデスクへ
 TEL050(3173)9200 平日9:00~17:00

領 収 書

日付 2023年06月20日
 車番 0354
 基本運賃 ¥500円
 △計 ¥500円
 口計 (内消費税等 ¥45円)
 ----- 内 訳 -----
 現金支払 ¥500円
 kmグループ 国際自動車 台東営業所
 東京都台東区横場2-20-13
 忘れ物 領収書問合せ 03-6802-3577
 お客さま相談室 0120-717-039
 km呼ぶなら
 「S, RIDE」
 ダウンロード用QRコード 
 <ナビエート>
 A47-4334-3355
 (営業回数 6633)

* 同じ内訳であれば、1枚の台帳にまとめて添付することは可。その場合は、必ず領収書が重ならないようにすること。

領収書等添付台帳

番号	97	令和 5 年 分
議員名	鈴木 義弘	
目的	内 訳	
1 経常経費	(1) 人件費 (2) 光熱水費	
	(3) 備品・消耗品費 (4) 事務所費	
	(5) 滞在費	
2 政治活動費	(1) 組織活動費 (2) 機関紙発行費	
	(3) 宣伝事業費 (4) 調査研究費	
	(5) 寄附	

令和05年07月分 議員連盟等 歳費引去明細

令和05年06月22日

衆議院議員 鈴木 義弘 殿

国民民主党と無所属議員による弁 理士制度改革・知的財産制度改革 推進議員連盟	¥100	国民民主党と無所属議員による全 連総連議員懇話会	¥100
世界連邦日本国会委員会	¥500	日米欧総合安全保障議員協議会	¥3,000
日本の領土(竹島・尖閣諸島等) を守るため行動する議員連盟	¥200	有機農業推進議員連盟	¥300
		合計	¥4,200

*同じ内訳であれば、1枚の台帳にまとめて添付することは可。その場合は、必ず領収書が重ならないようにすること。

領収書等添付台帳

番号	98	令和 5 年 分
議員名	鈴木 義弘	
目的	内 訳	
1 経常経費	(1) 人件費 (2) 光熱水費	
	(3) 備品・消耗品費 (4) 事務所費	
	(5) 滞在費	
2 政治活動費	(1) 組織活動費 (2) 機関紙発行費	
	(3) 宣伝事業費 (4) 調査研究費	
	(5) 寄附	

令和05年08月分 議員連盟等 歳費引去明細

令和05年07月21日

衆議院議員 鈴木 義弘 殿

国民民主党と無所属議員による弁 理士制度改革・知的財産制度改革 推進議員連盟	¥100	国民民主党と無所属議員による全 建総連議員懇話会	¥100
世界連邦日本国会委員会	¥500	日米欧総合安全保障議員協議会	¥3,000
日本の領土(竹島・尖閣諸島等) を守るため行動する議員連盟	¥200	有機農業推進議員連盟	¥300
		合計	¥4,200

* 同じ内訳であれば、1枚の台帳にまとめて添付することは可。その場合は、必ず領収書が重ならないようにすること。

領収書等添付台帳

番号	99	令和 5 年 分
議員名	鈴木 義弘	
目的	内 訳	
1 経常経費	(1) 人件費 (2) 光熱水費	
	(3) 備品・消耗品費 (4) 事務所費	
	(5) 滞在費	
2 政治活動費	(1) 組織活動費 (2) 機関紙発行費	
	(3) 宣伝事業費 (4) 調査研究費	
	(5) 寄附	

令和05年09月分 議員連盟等 歳費引去明細

令和05年08月23日

衆議院議員 鈴木 義弘 殿

国民民主党と無所属議員による弁 理士制度改革・知的財産制度改革 推進議員連盟	¥100	国民民主党と無所属議員による全 建総連議員懇話会	¥100
世界連邦日本国会委員会	¥500	日米欧総合安全保障議員協議会	¥3,000
日本の領土（竹島・尖閣諸島等） を守るため行動する議員連盟	¥200	有機農業推進議員連盟	¥300
		合計	¥4,200

* 同じ内訳であれば、1枚の台帳にまとめて添付することは可。その場合は、必ず領収書が重ならないようにすること。

領収書等添付台帳

番号	100	令和 5 年 分
議員名	鈴木 義弘	
目的	内 訳	
1 経常経費	(1) 人件費 (2) 光熱水費	
	(3) 備品・消耗品費 (4) 事務所費	
	(5) 滞在費	
2 政治活動費	(1) 組織活動費 (2) 機関紙発行費	
	(3) 宣伝事業費 (4) 調査研究費	
	(5) 寄附	

令和05年10月分 議員連盟等 歳費引去明細

令和05年09月20日

衆議院議員 鈴木 義弘 殿

国民民主党と無所属議員による弁 理士制度改革・知的財産制度改革 推進議員連盟	¥100	国民民主党と無所属議員による全 連総連議員懇話会	¥100
世界連邦日本国会委員会	¥500	日米欧総合安全保障議員協議会	¥3,000
日本の領土（竹島・尖閣諸島等） を守るため行動する議員連盟	¥200	有機農業推進議員連盟	¥300
合計		¥4,200	

* 同じ内訳であれば、1枚の台帳にまとめて添付することは可。その場合は、必ず領収書が重ならないようにすること。

領収書等添付台帳

番号	101	令和 5 年 分
議員名	鈴木 義弘	
目的	内 訳	
1 経常経費	(1) 人件費 (2) 光熱水費	
	(3) 備品・消耗品費 (4) 事務所費	
	(5) 滞在費	
2 政治活動費	(1) 組織活動費 (2) 機関紙発行費	
	(3) 宣伝事業費 (4) 調査研究費	
	(5) 寄附	

令和05年11月分 議員連盟等 歳費引去明細

令和05年10月24日

衆議院議員 鈴木 義弘 殿

国民民主党と無所属議員による弁 理士制度改革・知的財産制度改革 推進議員連盟	¥100	国民民主党と無所属議員による全 建総連議員懇話会	¥100
世界連邦日本国会委員会	¥500	日米欧総合安全保障議員協議会	¥3,000
日本の領土(竹島・尖閣諸島等) を守るため行動する議員連盟	¥200	有機農業推進議員連盟	¥300
合計		¥4,200	

*同じ内訳であれば、1枚の台帳にまとめて添付することは可。その場合は、必ず領収書が重ならないようにすること。

領収書等添付台帳

番号	102	令和 5 年 分
議員名	鈴木 義弘	
目的	内 訳	
1 経常経費	(1) 人件費 (2) 光熱水費	
	(3) 備品・消耗品費 (4) 事務所費	
	(5) 滞在費	
2 政治活動費	(1) 組織活動費 (2) 機関紙発行費	
	(3) 宣伝事業費 (4) 調査研究費	
	(5) 寄附	

令和05年12月分 議員連盟等 歳費引去明細

令和05年11月22日

衆議院議員 鈴木 義弘 殿

国民民主党と無所属議員による弁 理士制度改革・知的財産制度改革 推進議員連盟	¥100	国民民主党と無所属議員による全 建総連議員懇話会	¥100
世界連邦日本国会委員会	¥500	日米欧総合安全保障議員協議会	¥3,000
日本の領土(竹島・尖閣諸島等) を守るため行動する議員連盟	¥200	有機農業推進議員連盟	¥300
		合計	¥4,200

* 同じ内訳であれば、1枚の台帳にまとめて添付することは可。その場合は、必ず領収書が重ならないようにすること。

領収書等添付台帳

番号	103	令和 5 年 分
議員名	鈴木 義弘	
目的	内 訳	
1 経常経費	(1) 人件費 (2) 光熱水費	
	(3) 備品・消耗品費 (4) 事務所費	
	(5) 滞在費	
2 政治活動費	(1) 組織活動費 (2) 機関紙発行費	
	(3) 宣伝事業費 (4) 調査研究費	
	(5) 寄附	

No014

領 収 書

2023年11月28日
 ドア番号 4311
 運賃 500円

運賃料金計 500円

計 500円
 内消費税額 45円
 消費税率 10.0%

登録番号: T7810088828412



SHINOZAKI TAXI

お忘れ物・東京都個人タクシー協同組合
 新東京支部 03-3614-1133
 時間外 03-6271-0005

* 同じ内訳であれば、1枚の台帳にまとめて添付することは可。その場合は、必ず領収書が重ならないようにすること。

領収書等添付台帳

番号	104	令和 5 年 分
議員名	鈴木 義弘	
目的	内 訳	
1 経常経費	(1) 人件費 (2) 光熱水費	
	(3) 備品・消耗品費 (4) 事務所費	
	(5) 滞在費	
2 政治活動費	(1) 組織活動費 (2) 機関紙発行費	
	(3) 宣伝事業費 (4) 調査研究費	
	(5) 寄附	

領 収 書

2023 年 12 月 01 日 -001

メーター運賃 ¥600 円

運賃料金計 ¥600 円

合計 ¥600 円

(税率10%)

登録番号 T4810017587364

現金支払 ¥600 円

毎度ご乗車ありがとうございます。

上記金額正に領収致しました。

山本タクシー

ドア番号 000231

お忘れ物は下記所属団体へ
東京都個人タクシー協同組合
足立第二支部

TEL 03(5242)3088

時間外TEL 03(6271)0006

* 同じ内訳であれば、1枚の台帳にまとめて添付することは可。その場合は、必ず領収書が重ならないようにすること。

領収書等添付台帳

番号	105	令和 5 年 分
議員名	鈴木 義弘	
目的	内 訳	
1 経常経費	(1) 人件費 (2) 光熱水費	
	(3) 備品・消耗品費 (4) 事務所費	
	(5) 滞在費	
2 政治活動費	(1) 組織活動費 (2) 機関紙発行費	
	(3) 宣伝事業費 (4) 調査研究費	
	(5) 寄附	

領収書

鈴木義弘 様

発行日: 2023/06/30
領収書番号: 2023081173

合計金額 158,400 円

但 ボネクタ継続ご利用料(2023年7月~2024年6月)
として 上記正に領収いたしました。

小計	144,000円
消費税	14,400円
(内訳)	
10%対象 ボネクタ 国会議員プラン	144,000円(消費税 14,400円)

ichini

イチニ株式会社
〒107-0061
東京都港区北青山3-3-7
第一青山ビル3F
TEL: 03-6271-5035
FAX: 03-6271-5036



* 同じ内訳であれば、1枚の台帳にまとめて添付することは可。その場合は、必ず領収書が重ならないようにすること。

領収書等添付台帳

番号	106	令和 5 年 分
議員名	鈴木 義弘	
目的	内 訳	
1 経常経費	(1) 人件費 (2) 光熱水費	
	(3) 備品・消耗品費 (4) 事務所費	
	(5) 滞在費	
2 政治活動費	(1) 組織活動費 (2) 機関紙発行費	
	(3) 宣伝事業費 (4) 調査研究費	
	(5) 寄附	



領 収 証

鈴木 義 弘 様

No. _____

金額	¥500000-
----	----------

但 寄付金として

5 年 2 月 2 日 上記正に領収いたしました

内 訳

税抜金額

消費税額(%)

税抜金額

消費税額(%)

彩 ン 2 1

代表 鈴木 義 弘

埼玉県三郷市戸ヶ崎3丁目347番地

登録番号 _____



GR1421

* 同じ内訳であれば、1枚の台帳にまとめて添付することは可。その場合は、必ず領収書が重ならないようにすること。

領収書等添付台帳

番号	107	令和 5 年 分
議員名	鈴木 義弘	
目的	内 訳	
1 経常経費	(1) 人件費 (2) 光熱水費	
	(3) 備品・消耗品費 (4) 事務所費	
	(5) 滞在費	
2 政治活動費	(1) 組織活動費 (2) 機関紙発行費	
	(3) 宣伝事業費 (4) 調査研究費	
	(5) 寄附	

 領 収 証		鈴木 義弘 様		No. _____
金額	¥ 500,000-			
但	寄附金として			
	5 年 2 月 14 日 上記正に領収いたしました			
内 訳				
税抜金額				
消費税額(%)				
税抜金額				
消費税額(%)	彩ン 21 代表 鈴木 義弘 埼玉県三郷市戸ヶ崎3丁目347番地 登録番号 _____			
	GR1421			

* 同じ内訳であれば、1枚の台帳にまとめて添付することは可。その場合は、必ず領収書が重ならないようにすること。

領収書等添付台帳

番号	108	令和 5 年 分
議員名	鈴木 義弘	
目的	内 訳	
1 経常経費	(1) 人件費 (2) 光熱水費	
	(3) 備品・消耗品費 (4) 事務所費	
	(5) 滞在費	
2 政治活動費	(1) 組織活動費 (2) 機関紙発行費	
	(3) 宣伝事業費 (4) 調査研究費	
	(5) 寄附	



領 収 証

鈴木 義 弘 様

No. _____

金額

¥ 500,000 -

但 寄附金として

5 年 2 月 28 日 上記正に領収いたしました

内 訳

税抜金額

消費税額(%)

税抜金額

消費税額(%)

彩 ン 2 1

代表 鈴木 義 弘

埼玉県三郷市戸ヶ崎3丁目347番地

登録番号 _____



GR1421

* 同じ内訳であれば、1枚の台帳にまとめて添付することは可。その場合は、必ず領収書が重ならないようにすること。

領収書等添付台帳

番号	109	令和 5 年 分
議員名	鈴木 義弘	
目的	内 訳	
1 経常経費	(1) 人件費 (2) 光熱水費	
	(3) 備品・消耗品費 (4) 事務所費	
	(5) 滞在費	
2 政治活動費	(1) 組織活動費 (2) 機関紙発行費	
	(3) 宣伝事業費 (4) 調査研究費	
	(5) 寄附	

 領 収 証		鈴木 義 弘 様		No. _____
金額	¥230000-			
但	寄付金として 5 年 3 月 1 日 上記正に領収いたしました			
内 訳	彩ノ21 代表 鈴木 義 弘 埼玉県三郷市戸ヶ崎3丁目347番地			
税抜金額	登録番号 _____			
消費税額(%)				
税抜金額				
消費税額(%)				



091421

* 同じ内訳であれば、1枚の台帳にまとめて添付することは可。その場合は、必ず領収書が重ならないようにすること。

領収書等添付台帳

番号	110	令和 5 年 分
議員名	鈴木 義弘	
目的	内 訳	
1 経常経費	(1) 人件費 (2) 光熱水費	
	(3) 備品・消耗品費 (4) 事務所費	
	(5) 滞在費	
2 政治活動費	(1) 組織活動費 (2) 機関紙発行費	
	(3) 宣伝事業費 (4) 調査研究費	
	(5) 寄附	



領 収 証 鈴木義弘様

No. _____

金額	¥220000-
----	----------

但 寄付金として

5年 3月 29日 上記正に領収いたしました

内 訳

税抜金額

消費税額(%)

税抜金額

消費税額(%)

彩 ン 2 1

代表 鈴木 義弘

埼玉県三郷市戸ヶ崎3丁目347番地

登録番号 _____



GR1421

* 同じ内訳であれば、1枚の台帳にまとめて添付することは可。その場合は、必ず領収書が重ならないようにすること。

領収書等添付台帳

番号	///	令和 5 年 分
議員名	鈴木 義弘	
目的	内 訳	
1 経常経費	(1) 人件費 (2) 光熱水費	
	(3) 備品・消耗品費 (4) 事務所費	
	(5) 滞在費	
2 政治活動費	(1) 組織活動費 (2) 機関紙発行費	
	(3) 宣伝事業費 (4) 調査研究費	
	(5) 寄附	



領 収 証 鈴木 義 弘 様

No. _____

金額	¥ 500000-
----	-----------

但 寄附金

5 年 4 月 5 日 上記正に領収いたしました

内 訳	彩 ン 2 1
税抜金額	代表 鈴木 義 弘
消費税額(%)	埼玉県三郷市戸ヶ崎3丁目347番地
税抜金額	登録番号
消費税額(%)	_____



GR1421

* 同じ内訳であれば、1枚の台帳にまとめて添付することは可。その場合は、必ず領収書が重ならないようにすること。

領収書等添付台帳

番号	112	令和 5 年 分
議員名	鈴木 義弘	
目的	内 訳	
1 経常経費	(1) 人件費 (2) 光熱水費	
	(3) 備品・消耗品費 (4) 事務所費	
	(5) 滞在費	
2 政治活動費	(1) 組織活動費 (2) 機関紙発行費	
	(3) 宣伝事業費 (4) 調査研究費	
	(5) 寄附	



領 収 証

鈴木 義 弘 様

No. _____

金額	¥ 500 000 -
----	-------------

但 寄附金として

5 年 5 月 10 日 上記正に領収いたしました

内 訳

税抜金額

消費税額(%)

税抜金額

消費税額(%)

彩 ン 2 1

代表 鈴木 義 弘

埼玉県三郷市戸ヶ崎3丁目347番地

登録番号 _____



GR1421

* 同じ内訳であれば、1枚の台帳にまとめて添付することは可。その場合は、必ず領収書が重ならないようにすること。

領収書等添付台帳

番号	113	令和 5 年 分
議員名	鈴木 義弘	
目的	内 訳	
1 経常経費	(1) 人件費 (2) 光熱水費	
	(3) 備品・消耗品費 (4) 事務所費	
	(5) 滞在費	
2 政治活動費	(1) 組織活動費 (2) 機関紙発行費	
	(3) 宣伝事業費 (4) 調査研究費	
	(5) 寄附	



領 収 証

鈴木 義 弘 様

No. _____

金額	¥ 500,000-
----	------------

但 寄付金として

5 年 5 月 16 日 上記正に領収いたしました

内 訳

税抜金額

消費税額(%)

税抜金額

消費税額(%)

彩 ン 2 1

代表 鈴木 義 弘

埼玉県三郷市戸ヶ崎3丁目347番地

登録番号 _____



GR1421

* 同じ内訳であれば、1枚の台帳にまとめて添付することは可。その場合は、必ず領収書が重ならないようにすること。

領収書等添付台帳

番号	114	令和 5 年 分
議員名	鈴木 義弘	
目的	内 訳	
1 経常経費	(1) 人件費 (2) 光熱水費	
	(3) 備品・消耗品費 (4) 事務所費	
	(5) 滞在費	
2 政治活動費	(1) 組織活動費 (2) 機関紙発行費	
	(3) 宣伝事業費 (4) 調査研究費	
	(5) 寄附	

 領 収 証		鈴木 義弘 様		No. _____
金額	¥ 300000-			
但	寄付金として			
	5 年 5 月 24 日 上記正に領収いたしました			
内 訳	彩 ン 2 1 代表 鈴木 義弘 埼玉県三郷市戸ヶ崎3丁目347番地			
税抜金額	登録番号 _____			
消費税額(%)				
税抜金額				
消費税額(%)				

BR1421

* 同じ内訳であれば、1枚の台帳にまとめて添付することは可。その場合は、必ず領収書が重ならないようにすること。

領収書等添付台帳

番号	115	令和 5 年 分
議員名	鈴木 義弘	
目的	内 訳	
1 経常経費	(1) 人件費 (2) 光熱水費	
	(3) 備品・消耗品費 (4) 事務所費	
	(5) 滞在費	
2 政治活動費	(1) 組織活動費 (2) 機関紙発行費	
	(3) 宣伝事業費 (4) 調査研究費	
	(5) 寄附	

領 収 証 鈴木 義 弘 様 No. _____

金額 ¥100000-

但 寄附金として
 5 年 5 月 29 日 上記正に領収いたしました

内 訳	
税抜金額	
消費税額(%)	
消費税額	
税抜金額	代表 鈴木 義 弘 埼玉県三郷市戸ヶ崎3丁目347番地
消費税額(%)	
	登録番号 _____

GR1421

* 同じ内訳であれば、1枚の台帳にまとめて添付することは可。その場合は、必ず領収書が重ならないようにすること。

領収書等添付台帳

番号	116	令和 5 年 分
議員名	鈴木 義弘	
目的	内 訳	
1 経常経費	(1) 人件費 (2) 光熱水費	
	(3) 備品・消耗品費 (4) 事務所費	
	(5) 滞在費	
2 政治活動費	(1) 組織活動費 (2) 機関紙発行費	
	(3) 宣伝事業費 (4) 調査研究費	
	(5) 寄附	

 領 収 証		鈴木 義弘 様		No. _____
金額		¥ 500,000 -		
但		寄付金として		
		5 年 6 月 6 日 上記正に領収いたしました		
内 訳	_____	 彩ン 21 代表 鈴木 義弘 埼玉県三郷市戸ヶ崎3丁目347番地 登録番号 _____		
税抜金額	_____			
消費税額(%)	_____			
税抜金額	_____			
消費税額(%)	_____	GR1421		

* 同じ内訳であれば、1枚の台帳にまとめて添付することは可。その場合は、必ず領収書が重ならないようにすること。

領収書等添付台帳

番号	117	令和 5 年 分
議員名	鈴木 義弘	
目的	内 訳	
1 経常経費	(1) 人件費 (2) 光熱水費	
	(3) 備品・消耗品費 (4) 事務所費	
	(5) 滞在費	
2 政治活動費	(1) 組織活動費 (2) 機関紙発行費	
	(3) 宣伝事業費 (4) 調査研究費	
	(5) 寄附	



領 収 証 鈴 木 義 弘 様

No. _____

金額	¥230000-
----	----------

但 寄附金として

5年 6月 9日 上記正に領収いたしました

内 訳

税抜金額 _____

消費税額(%) _____

税抜金額 _____

消費税額(%) _____

彩ン21

代表 鈴木 義弘

埼玉県三郷市戸ヶ崎3丁目347番地

登録番号 _____



GR1421

* 同じ内訳であれば、1枚の台帳にまとめて添付することは可。その場合は、必ず領収書が重ならないようにすること。

領収書等添付台帳

番号	118	令和 5 年 分
議員名	鈴木 義弘	
目的	内 訳	
1 経常経費	(1) 人件費 (2) 光熱水費	
	(3) 備品・消耗品費 (4) 事務所費	
	(5) 滞在費	
2 政治活動費	(1) 組織活動費 (2) 機関紙発行費	
	(3) 宣伝事業費 (4) 調査研究費	
	(5) 寄附	

 領 収 証		鈴木 義 弘 様		No. _____
金額	¥100,000-			
但	5年6月16日 上記正に領収いたしました 寄付金として			
内 訳	彩ン21 代表 鈴木 義弘 埼玉県三郷市戸ヶ崎3丁目347番地			
税抜金額	登録番号 _____			
消費税額(%)				
税抜金額				
消費税額(%)				

GR1421

* 同じ内訳であれば、1枚の台帳にまとめて添付することは可。その場合は、必ず領収書が重ならないようにすること。

領収書等添付台帳

番号	119	令和 5 年 分
議員名	鈴木 義弘	
目的	内 訳	
1 経常経費	(1) 人件費 (2) 光熱水費	
	(3) 備品・消耗品費 (4) 事務所費	
	(5) 滞在費	
2 政治活動費	(1) 組織活動費 (2) 機関紙発行費	
	(3) 宣伝事業費 (4) 調査研究費	
	(5) 寄附	



領 収 証

鈴木 義 弘 様

No. _____

金額	¥ 250,000-
----	------------

但 5年 6月 26日 上記正に領収いたしました

寄付金として

内 訳

税抜金額 _____

消費税額(%) _____

税抜金額 _____

消費税額(%) _____

彩 ン 2 1

代表 鈴木 義 弘

埼玉県三郷市戸ヶ崎3丁目347番地

登録番号 _____



GR1421

* 同じ内訳であれば、1枚の台帳にまとめて添付することは可。その場合は、必ず領収書が重ならないようにすること。

領収書等添付台帳

番号	120	令和 5 年 分
議員名	鈴木 義弘	
目的	内 訳	
1 経常経費	(1) 人件費 (2) 光熱水費	
	(3) 備品・消耗品費 (4) 事務所費	
	(5) 滞在費	
2 政治活動費	(1) 組織活動費 (2) 機関紙発行費	
	(3) 宣伝事業費 (4) 調査研究費	
	(5) 寄附	



領 収 証 鈴 木 義 弘 様

No. _____

金額	¥500000-
----	----------

寄付金として

但 5 年 7 月 5 日 上記正に領収いたしました

内 訳

税抜金額

消費税額(%)

税抜金額

消費税額(%)

彩 ン 2 1

代表 鈴木 義 弘

埼玉県三郷市戸ヶ崎3丁目347番地

登録番号 _____



661421

* 同じ内訳であれば、1枚の台帳にまとめて添付することは可。その場合は、必ず領収書が重ならないようにすること。

領収書等添付台帳

番号	121	令和 5 年 分
議員名	鈴木 義弘	
目的	内 訳	
1 経常経費	(1) 人件費 (2) 光熱水費	
	(3) 備品・消耗品費 (4) 事務所費	
	(5) 滞在費	
2 政治活動費	(1) 組織活動費 (2) 機関紙発行費	
	(3) 宣伝事業費 (4) 調査研究費	
	(5) 寄附	



領 収 証 鈴木 義 弘 様

No. _____

金額

¥400000-

※行金にて

但 5 年 7 月 18 日 上記正に領収いたしました

内 訳

税抜金額 _____

消費税額(%) _____

税抜金額 _____

消費税額(%) _____

彩 ン 2 1

代表 鈴木 義 弘

埼玉県三郷市戸ヶ崎3丁目347番地

登録番号 _____



BR1421

* 同じ内訳であれば、1枚の台帳にまとめて添付することは可。その場合は、必ず領収書が重ならないようにすること。

領収書等添付台帳

番号	/ 22	令和 5 年 分
議員名	鈴木 義弘	
目的	内 訳	
1 経常経費	(1) 人件費 (2) 光熱水費	
	(3) 備品・消耗品費 (4) 事務所費	
	(5) 滞在費	
2 政治活動費	(1) 組織活動費 (2) 機関紙発行費	
	(3) 宣伝事業費 (4) 調査研究費	
	(5) 寄附	



領 収 証 鈴木 義 弘 様

No. _____

金額	¥ 500000-
----	-----------

但 寄付金として

5 年 8 月 10 日 上記正に領収いたしました

内 訳

税抜金額

消費税額(%)

税抜金額

消費税額(%)

彩 ン 2 1

代表 鈴木 義 弘

埼玉県三郷市戸ヶ崎3丁目347番地

登録番号 _____



GR1421

* 同じ内訳であれば、1枚の台帳にまとめて添付することは可。その場合は、必ず領収書が重ならないようにすること。

領収書等添付台帳

番号	123	令和 5 年 分
議員名	鈴木 義弘	
目的	内 訳	
1 経常経費	(1) 人件費 (2) 光熱水費	
	(3) 備品・消耗品費 (4) 事務所費	
	(5) 滞在費	
2 政治活動費	(1) 組織活動費 (2) 機関紙発行費	
	(3) 宣伝事業費 (4) 調査研究費	
	(5) 寄附	

 領 収 証		鈴木 義 弘 様		No. _____	
金額		¥500,000-			
但		寄附金として			
		5 年 8 月 23 日 上記正に領収いたしました			
内 訳					
税抜金額					
消費税額(%)					
税抜金額					
消費税額(%)		彩 ン 2 1 代表 鈴木 義 弘 埼玉県三郷市戸ヶ崎3丁目347番地 登録番号 _____			
GR1421					

* 同じ内訳であれば、1枚の台帳にまとめて添付することは可。その場合は、必ず領収書が重ならないようにすること。

領収書等添付台帳

番号	124	令和 5 年 分
議員名	鈴木 義弘	
目的	内 訳	
1 経常経費	(1) 人件費 (2) 光熱水費	
	(3) 備品・消耗品費 (4) 事務所費	
	(5) 滞在費	
2 政治活動費	(1) 組織活動費 (2) 機関紙発行費	
	(3) 宣伝事業費 (4) 調査研究費	
	(5) 寄附	

 領 収 証		鈴木 義 弘 様		No. _____
金額		¥400000-		
但		寄附金として 5年 9月 4日 上記正に領収いたしました		
内 訳	_____			
税抜金額	_____			
消費税額(%)	_____			
税抜金額	_____			
消費税額(%)	_____	彩 ン 2 1 代表 鈴木 義 弘 埼玉県三郷市戸ヶ崎3丁目347番地 登録番号 _____		
GR1421				

* 同じ内訳であれば、1枚の台帳にまとめて添付することは可。その場合は、必ず領収書が重ならないようにすること。

領収書等添付台帳

番号	125	令和 5 年 分
議員名	鈴木 義弘	
目的	内 訳	
1 経常経費	(1) 人件費 (2) 光熱水費	
	(3) 備品・消耗品費 (4) 事務所費	
	(5) 滞在費	
2 政治活動費	(1) 組織活動費 (2) 機関紙発行費	
	(3) 宣伝事業費 (4) 調査研究費	
	(5) 寄附	

 領 収 証		鈴木 義 弘 様		No. _____
金額	¥100000-			
但	寄附金として 5 年 9 月 19 日 上記正に領収いたしました			
内 訳	彩 ン 2 1 代表 鈴木 義 弘 埼玉県三郷市戸ヶ崎3丁目347番地 登録番号 _____			
税抜金額				
消費税額(%)				
税抜金額				
消費税額(%)				
GR1421				

* 同じ内訳であれば、1枚の台帳にまとめて添付することは可。その場合は、必ず領収書が重ならないようにすること。

領収書等添付台帳

番号	126	令和 5 年 分
議員名	鈴木 義弘	
目的	内 訳	
1 経常経費	(1) 人件費 (2) 光熱水費	
	(3) 備品・消耗品費 (4) 事務所費	
	(5) 滞在費	
2 政治活動費	(1) 組織活動費 (2) 機関紙発行費	
	(3) 宣伝事業費 (4) 調査研究費	
	(5) 寄附	

 領 収 証		鈴木義弘 様		No. _____	
金額	¥300,000-				
但	寄付金として				
内 訳	5 年 9 月 25 日 上記正に領収いたしました				
税抜金額					
消費税額(%)	彩ン 21 代表 鈴木義弘				
税抜金額	埼玉県三郷市戸ヶ崎3丁目347番地				
消費税額(%)	登録番号 _____				

* 同じ内訳であれば、1枚の台帳にまとめて添付することは可。その場合は、必ず領収書が重ならないようにすること。

領収書等添付台帳

番号	127	令和 5 年 分
議員名	鈴木 義弘	
目的	内 訳	
1 経常経費	(1) 人件費 (2) 光熱水費	
	(3) 備品・消耗品費 (4) 事務所費	
	(5) 滞在費	
2 政治活動費	(1) 組織活動費 (2) 機関紙発行費	
	(3) 宣伝事業費 (4) 調査研究費	
	(5) 寄附	



領 収 証 鈴木 義 弘 様 No. _____

金額	¥ 500000- 寄附金として
----	---------------------

但 5 年 10 月 13 日 上記正に領収いたしました

内 訳 _____

税抜金額 _____

消費税額(%) _____



国民民主党埼玉県第14区総支部
 支部長 鈴木 義 弘
 埼玉県三郷市戸ヶ崎3丁目347番地

GR1415

* 同じ内訳であれば、1枚の台帳にまとめて添付することは可。その場合は、必ず領収書が重ならないようにすること。

領収書等添付台帳

番号	128	令和 5 年 分
議員名	鈴木 義弘	
目的	内 訳	
1 経常経費	(1) 人件費 (2) 光熱水費	
	(3) 備品・消耗品費 (4) 事務所費	
	(5) 滞在費	
2 政治活動費	(1) 組織活動費 (2) 機関紙発行費	
	(3) 宣伝事業費 (4) 調査研究費	
	(5) 寄附	



領 収 証 鈴木義弘様

No. _____

金額	¥500000-
----	----------

但 寄附金として

5 年 10 月 18 日 上記正に領収いたしました

内 訳

税抜金額

消費税額(%)

国民民主党埼玉県第14区総支部

支部長 鈴木義弘

埼玉県三郷市戸ヶ崎3丁目347番地



GR1415

* 同じ内訳であれば、1枚の台帳にまとめて添付することは可。その場合は、必ず領収書が重ならないようにすること。

領収書等添付台帳

番号	129	令和 5 年 分
議員名	鈴木 義弘	
目的	内 訳	
1 経常経費	(1) 人件費 (2) 光熱水費	
	(3) 備品・消耗品費 (4) 事務所費	
	(5) 滞在費	
2 政治活動費	(1) 組織活動費 (2) 機関紙発行費	
	(3) 宣伝事業費 (4) 調査研究費	
	(5) 寄附	



領 収 証 鈴木 義 弘 様 No. _____

金額	¥ 500 000 -
----	-------------

但 5 年 10 月 31 日 上記正に領収いたしました

寄付金と記

内 訳	 <p>国民民主党埼玉県第14区総支部 支部長 鈴木 義 弘 埼玉県三郷市戸ヶ崎3丁目347番地</p>
税抜金額	
消費税額(%)	

GR1415

* 同じ内訳であれば、1枚の台帳にまとめて添付することは可。その場合は、必ず領収書が重ならないようにすること。

領収書等添付台帳

番号	130	令和 5 年 分
議員名	鈴木 義弘	
目的	内 訳	
1 経常経費	(1) 人件費 (2) 光熱水費	
	(3) 備品・消耗品費 (4) 事務所費	
	(5) 滞在費	
2 政治活動費	(1) 組織活動費 (2) 機関紙発行費	
	(3) 宣伝事業費 (4) 調査研究費	
	(5) 寄附	



領 収 証 鈴木 義 弘 様

No. _____

金額

¥ 200,000-

但

5 年 11 月 17 日

寄付金として

上記正に領収いたしました

内 訳

税抜金額

消費税額(%)

税抜金額

消費税額(%)

彩 N 21

代表 鈴木 義 弘

埼玉県三郷市戸ヶ崎3丁目347番地

登録番号 _____



GR1421

* 同じ内訳であれば、1枚の台帳にまとめて添付することは可。その場合は、必ず領収書が重ならないようにすること。

領収書等添付台帳

番号	131	令和 5 年 分
議員名	鈴木 義弘	
目的	内 訳	
1 経常経費	(1) 人件費 (2) 光熱水費	
	(3) 備品・消耗品費 (4) 事務所費	
	(5) 滞在費	
2 政治活動費	(1) 組織活動費 (2) 機関紙発行費	
	(3) 宣伝事業費 (4) 調査研究費	
	(5) 寄附	



領 収 証

鈴木 義 弘 様

No. _____

金額	¥200000-
----	----------

但 専付金として

5 年 11 月 27 日 上記正に領収いたしました

内 訳

税抜金額

消費税額(%)



国民民主党埼玉県第14区総支部

支部長 鈴木 義 弘

埼玉県三郷市戸ヶ崎3丁目347番地

GR1415

* 同じ内訳であれば、1枚の台帳にまとめて添付することは可。その場合は、必ず領収書が重ならないようにすること。

領収書等添付台帳

番号	132	令和 5 年 分
議員名	鈴木 義弘	
目的	内 訳	
1 経常経費	(1) 人件費 (2) 光熱水費	
	(3) 備品・消耗品費 (4) 事務所費	
	(5) 滞在費	
2 政治活動費	(1) 組織活動費 (2) 機関紙発行費	
	(3) 宣伝事業費 (4) 調査研究費	
	(5) 寄附	



領 収 証 鈴木 義 弘 様 No. _____

金額	¥500,000-
----	-----------

但 寄付金として
5 年 12 月 8 日 上記正に領収いたしました

内 訳

税抜金額 _____

消費税額(%) _____

国民民主党埼玉県第14区総支部

支部長 鈴木 義 弘

埼玉県三郷市戸ヶ崎3丁目347番地



GR1415

* 同じ内訳であれば、1枚の台帳にまとめて添付することは可。その場合は、必ず領収書が重ならないようにすること。

領収書等添付台帳

番号	133	令和 5 年 分
議員名	鈴木 義弘	
目的	内 訳	
1 経常経費	(1) 人件費 (2) 光熱水費	
	(3) 備品・消耗品費 (4) 事務所費	
	(5) 滞在費	
2 政治活動費	(1) 組織活動費 (2) 機関紙発行費	
	(3) 宣伝事業費 (4) 調査研究費	
	(5) 寄附	

 領 収 証		鈴木 義弘 様	No. _____
金額	¥500,000-		
但	寄付金として		
	5 年 12 月 14 日 上記正に領収いたしました		
内 訳	国民民主党埼玉県第14区総支部 支部長 鈴木 義弘 埼玉県三郷市戸ヶ崎3丁目347番地		
税抜金額			
消費税額(%)			
			
	<small>GR1415</small>		

* 同じ内訳であれば、1枚の台帳にまとめて添付することは可。その場合は、必ず領収書が重ならないようにすること。

領収書等添付台帳

番号	134	令和 5 年 分
議員名	鈴木 義弘	
目的	内 訳	
1 経常経費	(1) 人件費 (2) 光熱水費	
	(3) 備品・消耗品費 (4) 事務所費	
	(5) 滞在費	
2 政治活動費	(1) 組織活動費 (2) 機関紙発行費	
	(3) 宣伝事業費 (4) 調査研究費	
	(5) 寄附	



領 収 証 鈴 木 義 弘 様

No. _____

金額	¥ 484,687-
----	------------

但 寄附金にて

5 年 12 月 28 日 上記正に領収いたしました

内 訳

税抜金額 _____

消費税額(%) _____

税抜金額 _____

消費税額(%) _____

彩 ン 2 1

代表 鈴木 義弘

埼玉県三郷市戸ヶ崎3丁目347番地

登録番号 _____



BR1421

* 同じ内訳であれば、1枚の台帳にまとめて添付することは可。その場合は、必ず領収書が重ならないようにすること。