

令和 5 年 分 調査研究広報滞在費 使途報告書

提出日	3 月 12 日
議員名	礒崎 哲史

収入		金額	備考
収入総額		¥12,000,037	37円は期間中に発生した預金利息
支出の目的		金額	備考
	1 経常経費	¥745,661	
内 訳	(1) 人件費	¥0	
	(2) 光熱水費	¥0	
	(3) 備品・消耗品費	¥632,722	詳細は添付明細の通り
	(4) 事務所費	¥112,939	詳細は添付明細の通り
	(5) 滞在費	¥0	
	2 政治活動費	¥11,254,376	
内 訳	(1) 組織活動費	¥1,275,063	詳細は添付明細の通り
	(2) 機関紙発行費	¥0	
	(3) 宣伝事業費	¥0	
	(4) 調査研究費	¥0	
	(5) 寄附	¥9,979,313	資金管理団体（轍の会）への寄附
支出総額		¥12,000,037	
残金（党本部への寄附額）		¥0	

領収書等添付台帳

番号	令和 5 年 / 月分
議員名	磯崎 哲史
目的	内 訳
1 経常経費	(1) 人件費 (2) 光熱水費
	(3) 備品・消耗品費 (4) 事務所費
	(5) 滞在費
2 政治活動費	① 組織活動費 (2) 機関紙発行費
	(3) 宣伝事業費 (4) 調査研究費
	(5) 寄附

令和05年02月分 議員連盟等 歳費引去明細

令和05年01月20日

参議院議員 磯崎 哲史 殿

ILO活動推進議連	…	¥200	コロナと戦う病院を支援する議員連盟	…	¥100
参議院振込手数料	…	¥700	自殺対策を推進する議員の会	…	¥200
衆議院振込手数料	…	¥700	超党派格闘技（プロレス・総合格闘技等）振興議員連盟	…	¥100
日本の産業政策を考える議員連盟	…	¥200	ハンドボール振興議員連盟	…	¥300
合計					¥2,500

* 同じ内訳であれば、1枚の台帳にまとめて添付することは可。その場合は、必ず領収書が重ならないようにすること。

領収書等添付台帳

番号		令和 5 年2月分
議員名		磯崎 哲史
目的		内 訳
1 経常経費	(1) 人件費	(2) 光熱水費
	(3) 備品・消耗品費	(4) 事務所費
	(5) 滞在費	
2 政治活動費	(1) 組織活動費	(2) 機関紙発行費
	(3) 宣伝事業費	(4) 調査研究費
	(5) 寄附	

令和05年03月分 議員連盟等 歳費引去明細

令和05年02月20日

参議院議員 磯崎 哲史 殿

ILO活動推進議連	……	¥200	コロナと戦う病院を支援する議員…… 連盟	¥100
参議院振込手数料	……	¥700	自殺対策を推進する議員の会	…… ¥200
衆議院振込手数料	……	¥700	超党派格闘技（プロレス・総合格 闘技等）振興議員連盟	…… ¥100
日本の産業政策を考える議員連盟	……	¥200	ハンドボール振興議員連盟	…… ¥300
			合計	¥2,500

* 同じ内訳であれば、1枚の台帳にまとめて添付することは可。その場合は、必ず領収書が重ならないようにすること。

領収書等添付台帳

番号		令和 5 年 3 月 分
議員名	磯崎 哲史	
目的	内 訳	
1 経常経費	(1) 人件費 (2) 光熱水費	
	(3) 備品・消耗品費 (4) 事務所費	
	(5) 滞在費	
2 政治活動費	① 組織活動費 (2) 機関紙発行費	
	(3) 宣伝事業費 (4) 調査研究費	
	(5) 寄附	

令和05年04月分 議員連盟等 歳費引去明細

令和05年03月22日

参議院議員 磯崎 哲史 殿

ILO活動推進議連	……	¥200	国民民主党と無所属議員による弁 理士制度改革・知的財産制度改革 推進議員連盟	……	¥100
コロナと戦う病院を支援する議員 連盟	……	¥100	参議院振込手数料	……	¥700
自殺対策を推進する議員の会	……	¥200	衆議院振込手数料	……	¥700
超党派格闘技（プロレス・総合格 闘技等）振興議員連盟	……	¥100	日本の産業政策を考える議員連盟	……	¥200
ハンドボール振興議員連盟	……	¥300			
合計					¥2,600

* 同じ内訳であれば、1枚の台帳にまとめて添付することは可。その場合は、必ず領収書が重ならないようにすること。

領収書等添付台帳

番号		令和 5 年 4 月分
議員名		磯崎 哲史
目的		内 訳
1 経常経費	(1) 人件費	(2) 光熱水費
	(3) 備品・消耗品費	(4) 事務所費
	(5) 滞在費	
2 政治活動費	(1) 組織活動費	(2) 機関紙発行費
	(3) 宣伝事業費	(4) 調査研究費
	(5) 寄附	

令和05年05月分 議員連盟等 歳費引去明細

令和05年04月21日

参議院議員 磯崎 哲史 殿

IL0活動推進議連	¥200	国民民主党と無所属議員による弁 理士制度改革・知的財産制度改革 推進議員連盟	¥100
コロナと戦う病院を支援する議員 連盟	¥100	参議院振込手数料	¥700
自殺対策を推進する議員の会	¥200	衆議院振込手数料	¥700
超党派格闘技（プロレス・総合格 闘技等）振興議員連盟	¥100	日本の産業政策を考える議員連盟	¥200
ハンドボール振興議員連盟	¥300			
合計					¥2,600

* 同じ内訳であれば、1枚の台帳にまとめて添付することは可。その場合は、必ず領収書が重ならないようにすること。

領収書等添付台帳

番号		令和 5 年 5 月分
議員名		磯崎 哲史
目的		内 訳
1 経常経費	(1) 人件費	(2) 光熱水費
	(3) 備品・消耗品費	(4) 事務所費
	(5) 滞在費	
2 政治活動費	① 組織活動費	(2) 機関紙発行費
	(3) 宣伝事業費	(4) 調査研究費
	(5) 寄附	

令和05年06月分 議員連盟等 歳費引去明細

令和05年05月22日

参議院議員 磯崎 哲史 殿

ILO活動推進議連	¥200	国民民主党と無所属議員による弁 理士制度改革・知的財産制度改革 推進議員連盟	¥100
コロナと戦う病院を支援する議員 連盟	¥100	参議院振込手数料	¥700
自殺対策を推進する議員の会	¥200	衆議院振込手数料	¥700
超党派格闘技（プロレス・総合格 闘技等）振興議員連盟	¥100	日本の産業政策を考える議員連盟	¥200
ハンドボール振興議員連盟	¥300			
合計					¥2,600

* 同じ内訳であれば、1枚の台帳にまとめて添付することは可。その場合は、必ず領収書が重ならないようにすること。

領収書等添付台帳

番号		令和 5年6月分
議員名		磯崎 哲史
目的		内 訳
1 経常経費	(1) 人件費	(2) 光熱水費
	(3) 備品・消耗品費	(4) 事務所費
	(5) 滞在費	
2 政治活動費	① 組織活動費	(2) 機関紙発行費
	(3) 宣伝事業費	(4) 調査研究費
	(5) 寄附	

令和05年07月分 議員連盟等 歳費引去明細

令和05年06月22日

参議院議員 磯崎 哲史 殿

IL0活動推進議連	¥200	国民民主党と無所属議員による弁 理士制度改革・知的財産制度改革 推進議員連盟	¥100
コロナと戦う病院を支援する議員 連盟	¥100	参議院振込手数料	¥700
自殺対策を推進する議員の会	¥200	衆議院振込手数料	¥700
超党派格闘技（プロレス・総合格 闘技等）振興議員連盟	¥100	日本の産業政策を考える議員連盟	¥200
ハンドボール振興議員連盟	¥300			
合計					¥2,600

* 同じ内訳であれば、1枚の台帳にまとめて添付することは可。その場合は、必ず領収書が重ならないようにすること。

領収書等添付台帳

番号		令和 <u>5</u> 年 <u>7</u> 月分
議員名		<u>磯崎 哲史</u>
目的		内 訳
1 経常経費	(1) 人件費	(2) 光熱水費
	(3) 備品・消耗品費	(4) 事務所費
	(5) 滞在費	
2 政治活動費	① 組織活動費	(2) 機関紙発行費
	(3) 宣伝事業費	(4) 調査研究費
	(5) 寄附	

令和05年08月分 議員連盟等 歳費引去明細

令和05年07月21日

参議院議員 磯崎 哲史 殿

ILO活動推進議連	……	¥200	国民民主党と無所属議員による弁 理士制度改革・知的財産制度改革 推進議員連盟	……	¥100
コロナと戦う病院を支援する議員 連盟	……	¥100	参議院振込手数料	……	¥642
自殺対策を推進する議員の会	……	¥200	衆議院振込手数料	……	¥642
超党派格闘技（プロレス・総合格 闘技等）振興議員連盟	……	¥100	日本の産業政策を考える議員連盟	……	¥200
ハンドボール振興議員連盟	……	¥300			
合計					¥2,484

* 同じ内訳であれば、1枚の台帳にまとめて添付することは可。その場合は、必ず領収書が重ならないようにすること。

領収書等添付台帳

番号		令和 <u>5</u> 年 <u>8</u> 月分
議員名		<u>磯崎 哲史</u>
目的		内 訳
1 経常経費	(1) 人件費	(2) 光熱水費
	(3) 備品・消耗品費	(4) 事務所費
	(5) 滞在費	
2 政治活動費	① 組織活動費	(2) 機関紙発行費
	(3) 宣伝事業費	(4) 調査研究費
	(5) 寄附	

令和05年09月分 議員連盟等 歳費引去明細

令和05年08月23日

参議院議員 磯崎 哲史 殿

ILO活動推進議連	…	¥200	国民民主党と無所属議員による弁 理士制度改革・知的財産制度改革 推進議員連盟	…	¥100
コロナと戦う病院を支援する議員 連盟	…	¥100	参議院振込手数料	…	¥642
自殺対策を推進する議員の会	…	¥200	衆議院振込手数料	…	¥642
超党派格闘技（プロレス・総合格 闘技等）振興議員連盟	…	¥100	日本の産業政策を考える議員連盟	…	¥200
ハンドボール振興議員連盟	…	¥300			

合計 ¥2,484

領収書等添付台帳

番号		令和 5 年 9 月分
議員名		磯崎 哲史
目的		内 訳
1 経常経費	(1) 人件費	(2) 光熱水費
	(3) 備品・消耗品費	(4) 事務所費
	(5) 滞在費	
2 政治活動費	① 組織活動費	(2) 機関紙発行費
	(3) 宣伝事業費	(4) 調査研究費
	(5) 寄附	

令和05年10月分 議員連盟等 歳費引去明細

令和05年09月20日

参議院議員 磯崎 哲史 殿

IL0活動推進議連	¥200	国民民主党と無所属議員による弁 理士制度改革・知的財産制度改革 推進議員連盟	¥100
コロナと戦う病院を支援する議員 連盟	¥100	参議院振込手数料	¥642
自殺対策を推進する議員の会	¥200	衆議院振込手数料	¥642
超党派格闘技（プロレス・総合格 闘技等）振興議員連盟	¥100	日本の産業政策を考える議員連盟	¥200
ハンドボール振興議員連盟	¥300			
合計					¥2,484

領収書等添付台帳

番号	令和 5 年10月分
議員名	磯崎 哲史
目的	内 訳
1 経常経費	(1) 人件費 (2) 光熱水費
	(3) 備品・消耗品費 (4) 事務所費
	(5) 滞在費
2 政治活動費	① 組織活動費 (2) 機関紙発行費
	(3) 宣伝事業費 (4) 調査研究費
	(5) 寄附

令和05年11月分 議員連盟等 歳費引去明細

令和05年10月24日

参議院議員 磯崎 哲史 殿

IL0活動推進議連	¥200	国民民主党と無所属議員による弁 理士制度改革・知的財産制度改革 推進議員連盟	¥100
コロナと戦う病院を支援する議員 連盟	¥100	参議院振込手数料	¥642
自殺対策を推進する議員の会	¥200	衆議院振込手数料	¥642
超党派格闘技（プロレス・総合格 闘技等）振興議員連盟	¥100	日本の産業政策を考える議員連盟	¥200
ハンドボール振興議員連盟	¥300			
合計					¥2,484

* 同じ内訳であれば、1枚の台帳にまとめて添付することは可。その場合は、必ず領収書が重ならないようにすること。

領収書等添付台帳

番号		令和 5 年11月分
議員名	石義崎 哲史	
目的	内 訳	
1 経常経費	(1) 人件費 (2) 光熱水費	
	(3) 備品・消耗品費 (4) 事務所費	
	(5) 滞在費	
2 政治活動費	① 組織活動費 (2) 機関紙発行費	
	(3) 宣伝事業費 (4) 調査研究費	
	(5) 寄附	

令和05年12月分 議員連盟等 歳費引去明細

令和05年11月22日

参議院議員 磯崎 哲史 殿

IL0活動推進議連	¥200	国民民主党と無所属議員による弁 理士制度改革・知的財産制度改革 推進議員連盟	¥100
コロナと戦う病院を支援する議員 連盟	¥100	参議院振込手数料	¥642
自殺対策を推進する議員の会	¥200	衆議院振込手数料	¥642
超党派格闘技（プロレス・総合格 闘技等）振興議員連盟	¥100	日本の産業政策を考える議員連盟	¥200
ハンドボール振興議員連盟	¥300			
合計					¥2,484

* 同じ内訳であれば、1枚の台帳にまとめて添付することは可。その場合は、必ず領収書が重ならないようにすること。

領収書等添付台帳

番号		令和 <u>5</u> 年 <u>12</u> 月分
議員名		<u>磯崎 哲史</u>
目的		内 訳
1 経常経費	(1) 人件費	(2) 光熱水費
	(3) 備品・消耗品費	(4) 事務所費
	(5) 滞在費	
2 政治活動費	① 組織活動費	(2) 機関紙発行費
	(3) 宣伝事業費	(4) 調査研究費
	(5) 寄附	

令和06年01月分 議員連盟等 歳費引去明細

令和05年12月21日

参議院議員 磯崎 哲史 殿

ILO活動推進議連	……	¥200	国民民主党と無所属議員による弁 理士制度改革・知的財産制度改革 推進議員連盟	……	¥100
コロナと戦う病院を支援する議員 連盟	……	¥100	参議院振込手数料	……	¥700
自殺対策を推進する議員の会	……	¥200	衆議院振込手数料	……	¥700
超党派格闘技（プロレス・総合格 闘技等）振興議員連盟	……	¥100	日本の産業政策を考える議員連盟	……	¥200
ハンドボール振興議員連盟	……	¥300			
合計					¥2,600

* 同じ内訳であれば、1枚の台帳にまとめて添付することは可。その場合は、必ず領収書が重ならないようにすること。

領収書等添付台帳

番号	令和 5 年 1 月 分
議員名	磯崎 哲史
目的	内 訳
1 経常経費	(1) 人件費 (2) 光熱水費
	(3) 備品・消耗品費 (4) 事務所費
	(5) 滞在費
2 政治活動費	① 組織活動費 (2) 機関紙発行費
	(3) 宣伝事業費 (4) 調査研究費
	(5) 寄附

旅費交通費

①+②

47,140円

ご利用代金明細書 2022年12月25日発行 O16K6AC000004

毎々当社のカードをご愛用いただきありがとうございます。
 過日ご利用いただきました「ご利用明細」と「お支払明細」「お支払日」を
 下記の通りご案内申し上げます。ご指定の口座を通してお支払いいただきますので、
 「口座振高」のご確認も併せてお願い申し上げます。
 なお、お支払口座へのご入金はお早めをお願い申し上げます。

りそなカード株式会社
 東京都江東区木場1丁目 5番25号
 登録番号 関東財務局長第00484号



お問い合わせ先 お電話の際はお手元にカードをご用意ください。
 フリーダイヤル 0120-911-911
 ※電話番号はお間違いないようにおかけください。
 ※スマートダイヤル24(音声応答)サービスコード11をご入力ください

100-0014
 東京都千代田区永田町2丁目
 1-1-1210 磯崎哲史事務所

磯崎 哲史 様

08179-4250-5817-1326T 3001950#

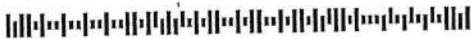

明細書枚数 | 枚中 | 枚目

カードのご利用枠 (家族カード発行時は共通のご利用枠)	
カードの種類	VISA
総利用枠	60万円
カード利用枠	60万円

① 高速料金 1,220円
 ② タクシー代 45,920円

発行日	2023年1月10日(火)	金融機関	りそな銀行
発行金額	405,575円	支店	参議院支店
		科目	普通
		口座番号	*****

お客様の個人情報保護のため、口座番号を表示していません。

カード名称	りそなVISAクラシックカード
お問合せ番号	[Redacted]
加入・切替日	2015年2月13日

各種ご照会・お申込みには会員番号が必要となりますので、
 お手元にカードをご用意の上、お問い合わせください。

カードを安心してご利用頂けるよう以下のことにご協力ください。
 ◆カード名義人ご本人以外は、たとえご家族の方であっても、カードをご利用頂くことはできません。
 また、カードの裏にはサインが必要です。サインをしたカード名義人ご本人の方のみがご利用になれます。
 ◆カードご利用時等、暗証番号が必要となる場合がございます。暗証番号は他人に知られないよう十分にご注意ください。

ご利用年月日 (年/月/日)	ご利用店名	ご利用金額	支払 区分	今回 回数	お支払金額	摘要	備考
4922:69** *****(りそなVISAクラシックカード)	磯崎 哲史 様						
2211:2	ETC首都高 特別割引	610	1	1	610	自空港西 至霞が関外 普通車	◎
2211:2	ETC首都高 特別割引	610	1	1	610	自霞が関内 至空港西 普通車	◎
2211:3	三和交通 横浜/チケット	9000	1	1	9000	05146283-083	◎
2211:3	三和交通 横浜/チケット	1340	1	1	1340	05146283-091	◎
2211:3	横浜個人タクシー	6430	1	1	6430	05133882-030	◎
2211:11	国際自動車 チケット	740	1	1	740	05133882-056	◎
2211:18	日本交通 チケット	700	1	1	700	05138051-020	◎
2211:23	国母観光自動車 チケット	2540	1	1	2540	05133882-072	◎
2211:23	北斗交通タクシー チケット	4500	1	1	4500	05133882-099	◎
2211:23	富士タクシー	2540	1	1	2540	05133882-064	◎
2211:24	信和事業 チケット	7700	1	1	7700	05146283-105	◎
2211:27	横浜北交通 チケット	9000	1	1	9000	05146283-113	◎
2211:27	横浜北交通 チケット	1430	1	1	1430	05146283-121	◎
2212:11	データ通信サービス (プリペイド)	1650	1	1	1650		◎
2212:10	ビックカメラドットコム	101200	1	1	101200		◎
2212:12	ヨドバシカメラ 通信販売 (新経路)	6930	1	1	6930		◎
2212:15	エイチピーダイレクトプラス	246455	1	1	246455		◎
2212:15	7000 US BAR-700-9666 (WWW-7000.US)	2200	1	1	2200	2200.00 JPY 1.0000:12	2◎

領収書等添付台帳

番号		令和 5 年 / 月 / 分
議員名	磯崎 哲史	
目的	内 訳	
1 経常経費	(1) 人件費 (2) 光熱水費	
	(3) 備品・消耗品費 (4) 事務所費	
	(5) 滞在費	
2 政治活動費	① 組織活動費 (2) 機関紙発行費	
	(3) 宣伝事業費 (4) 調査研究費	
	(5) 寄附	



東京メトロ 領 収 書

・ご利用ありがとうございます。
・この領収書は大切に保存してください。

お取引内容:チャージ ￥10,000

上記金額を領収いたしました。

カード番号 [REDACTED]

ご利用日付 2023年01月11日

時刻 09時47分

印紙税申告納
付につき東京上野
税務署承認済

伝票番号:16735
東京地下鉄株式会社
国会議事駅 券02発行

* 同じ内訳であれば、1枚の台帳にまとめて添付することは可。その場合は、必ず領収書が重ならないようにすること。

領収書等添付台帳

番号	令和 5 年/月分
議員名	石崎 哲史
目的	内 訳
1 経常経費	(1) 人件費 (2) 光熱水費
	(3) 備品・消耗品費 (4) 事務所費
	(5) 滞在費
2 政治活動費	① 組織活動費 (2) 機関紙発行費
	(3) 宣伝事業費 (4) 調査研究費
	(5) 寄附

No. 23939



領 収 証

石崎 哲史 様 2023 年 / 月 / 6 日

¥ 36,470-

但 ハイヤー 利用代
上記の金額正に領収致しました

〒103-0026 東京都中央区日本橋兜町1番13先
日本交通株式会社
中央 第 三 営 業 所
TEL03-3662-2155 FAX03-3669-2177

◎領収証を訂正又は改竄したものは無効と御承知願います。

領収者印

* 同じ内訳であれば、1枚の台帳にまとめて添付することは可。その場合は、必ず領収書が重ならないようにすること。

領収書等添付台帳

番号	令和 5 年 1 月 分
議員名	磯崎 哲英
目的	内 訳
1 経常経費	(1) 人件費 (2) 光熱水費
	(3) 備品・消耗品費 (4) 事務所費
	(5) 滞在費
2 政治活動費	① 組織活動費 (2) 機関紙発行費
	(3) 宣伝事業費 (4) 調査研究費
	(5) 寄附

キャッシュサービスご利用明細

毎度ありがとうございます。
お取引内容をお確かめのうえ、
お持ち帰りください。



りそな銀行

取引銀行	取引店	口座番号
0010	0329	0031*****
取扱店	お取引日	時刻
32903	05-01-16	12:52
お取引内容	お取引金額(円)	手数料
振込	¥36,470	¥110
お取引後の残高(円)	おつり	
*****	1	

IC認証

お振込明細またはご案内

電信

お受取人
ご依頼人

りそな銀行
王子支店
当座 0526261
ニホコウツウ(カ様
登録番号 0002
イソサキテツシムシヨ タイヒヨウ様

電話番号 03-6550-1210
取扱番号 160002

印紙税申告納
付につき東
税務署承認済

*印紙税を納付しない場合は*印で消しております。→

* 同じ内訳であれば、1枚の台帳にまとめて添付することは可。その場合は、必ず領収書が重ならないようにすること。

領収書等添付台帳

番号	令和 5 年 1 月 分
議員名	磯崎 哲史
目的	内 訳
1 経常経費	(1) 人件費 (2) 光熱水費
	(3) 備品・消耗品費 (4) 事務所費
	(5) 滞在費
2 政治活動費	① 組織活動費 (2) 機関紙発行費
	(3) 宣伝事業費 (4) 調査研究費
	(5) 寄附

首都高速道路株式会社

料金所 飯 倉 車線02

ご利用ありがとうございます。
料金所では一旦停車してください。

領 収 書
2023年 1月20日(金)
普 通

[現金]

收受額 1,950円

收受日時
2023年01月20日 10:16

連続利用有効日時
2023年01月20日 12:16
まで

本書を発行した料金所を通過後、首都高速の出口を出ることなく、首都高速の料金所を連続利用する場合は、本書をご呈示下さい。ご呈示がない場合や一旦出口を出られた場合は再度料金を頂きます。通行料金は消費税10%対象です。

首都高お客様センター 03-6667-5855
耳の不自由な方用 F.A X03-3249-1161
885 10160002



* 同じ内訳であれば、1枚の台帳にしないようにすること。

の場合は、必ず領収書が重なら

領収書等添付台帳

番号		令和 5 年 2 月 分
議員名		磯崎 哲史
目的		内 訳
1 経常経費	(1) 人件費	(2) 光熱水費
	(3) 備品・消耗品費	(4) 事務所費
	(5) 滞在費	
2 政治活動費	① 組織活動費	(2) 機関紙発行費
	(3) 宣伝事業費	(4) 調査研究費
	(5) 寄附	

領収証

ご利用日付 **2023年02月02日**
時刻 **22時17分**

カード番号: PBXXXXXXXXXXXX

取引内容: チャージ

金 10,000円

伝票番号: 75995

●この控は大切に保存してください。

祖師ヶ谷大蔵駅
チ103発行
小田急電鉄株式会社

* 同じ内訳であれば、1枚の台帳にまとめて添付することは可。その場合は、必ず領収書が重ならないようにすること。

領収書等添付台帳

番号		令和 <u>5</u> 年 <u>2</u> 月分
議員名		<u>磯崎 哲夫</u>
目的		内 訳
1 経常経費	(1) 人件費	(2) 光熱水費
	(3) 備品・消耗品費	(4) 事務所費
	(5) 滞在費	
2 政治活動費	① 組織活動費	(2) 機関紙発行費
	(3) 宣伝事業費	(4) 調査研究費
	(5) 寄附	

令 頁 以 冊

ご利用日付 2023年02月05日
時刻 17時35分

カード番号: XXXXXXXXXX
取引内容: チャージ
金10000円

伝票番号: 24187

- ・この控は大切に保存してください。
- ・毎度ありがとうございます。

新丸子駅
外004発行
東急電鉄

* 同じ内訳であれば、1枚の台帳にまとめて添付することは可。その場合は、必ず領収書が重ならないようにすること。

領収書等添付台帳

番号	令和 5 年 2 月 分
議員名	磯崎 哲史
目的	内 訳
1 経常経費	(1) 人件費 (2) 光熱水費
	(3) 備品・消耗品費 (4) 事務所費
	(5) 滞在費
2 政治活動費	① 組織活動費 (2) 機関紙発行費
	(3) 宣伝事業費 (4) 調査研究費

旅費交通費
(タクシー等)
①~⑭
¥ 52,720 -

東京都千代田区永田町2丁目
1-1-1210 磯崎哲史事務所

毎々当社のカードをご愛用いただきありがとうございます。
過日ご利用いただきました「ご利用明細」と「お支払明細」、「お支払日」を
下記の通りご案内申し上げます。ご指定の口座を通してお支払いいただきますので、
「口座残高」のご確認も併せてお願い申し上げます。
なお、お支払口座へのご入金はお早めをお願い申し上げます。

磯崎 哲史 様

りそなカード株式会社
東京都江東区木場1丁目 5番25号
登録番号 関東財務局長第00484号

08179-4250-5817-1326T 3001937#



お問い合わせ先 お電話の際は必ずお手持のカード番号をお知らせください。
フリーダイヤル 0120-911-911
※電話番号はお間違いのないようにおかけください。
※スマートダイヤル24(音声応答)サービスコード11をご入力ください



明細書枚数 | 枚中 | 枚目

カードのご利用枠 (家族カード発行時は共通のご利用枠)	
カードの種類	VISA
総利用枠	60万円
カード利用枠	60万円

発行年月日	2023年2月10日(金)	全店展開	りそな銀行
お支払金額	67,024 円	支店	参議院支店
		種目	普通
		口座番号	*****

お客様の個人情報保護のため、口座番号を表示していません。

カード名称	りそなVISAクラシックカード
お問合せ番号	
加入・切替日	2015年2月13日

各種ご照会・お申込みに会員番号が必要となりますので、
お手元にカードをご用意の上、お問い合わせください。

カードを安心してご利用頂けるよう以下のことにご協力ください。

- ◆カード名義人ご本人以外は、たとえご家族の方であっても、カードをご利用頂くことはできません。
また、カードの裏にはサインが必要です。サインをしたカード名義人ご本人の方のみがご利用になれます。
- ◆カードご利用時等、暗証番号が必要となる場合がございます。暗証番号は他人に知られないよう十分にご注意ください。

ご利用年月日 (年・月・日)	ご利用店名	ご利用金額	支払 区分	今回 回数	お支払金額	備 考		
						現地通貨額		
4922: 69**	**** (りそなVISAクラシックカード) 磯崎 哲史 様							
① 22.11.23	東野タクシー株式会社 / チケット	4000	1	1	4000	05133882-080		◎
② 22.12.2	国際自動車 / チケット	2100	1	1	2100	05146283-130		◎
③ 22.12.2	日個連東京都営業 / (チケット)	700	1	1	700	05138019-119		◎
④ 22.12.5	陽東タクシー / チケット	3300	1	1	3300	05138019-127		◎
⑤ 22.12.5	アサヒタクシー / チケット	3100	1	1	3100	05138019-135		◎
⑥ 22.12.6	日本交通 / チケット	9900	1	1	9900	05138019-143		◎
⑦ 22.12.6	日本交通 / チケット	9220	1	1	9220	05138019-151		◎
22.12.19	ステーションワーク	1375	1	1	1375			◎
22.12.19	ステーションワーク	1375	1	1	1375			◎
⑧ 22.12.20	東京無線 / チケット	1600	1	1	1600	05138019-160		◎
⑨ 22.12.20	中央タクシー(株) / チケット	2320	1	1	2320	05138027-014		◎
⑩ 22.12.20	中央タクシー(株) / チケット	2420	1	1	2420	05138027-022		◎
⑪ 22.12.20	大和自動車交通 / チケット	1100	1	1	1100	05138019-186		◎
⑫ 22.12.20	国際自動車 / チケット	1600	1	1	1600	05138019-178		◎
22.12.20	ステーションワーク	1375	1	1	1375			◎
22.12.21	フアブリックライフ (ラ)	6329	1	1	6329			◎
⑬ 22.12.23	信和事業 / チケット	2400	1	1	2400	05146283-148		◎
⑭ 22.12.27	第一交通産業 / チケット	8960	1	1	8960	05146283-156		◎
23.1.6	データ通信サービス(プリペイド)	1650	1	1	1650			◎
23.1.11	ZOOM.US 888-799-9666 (WWW.ZOOM.US)	2200	1	1	2200	2200.00 JPY	1.0000	1 2 ◎

領収書等添付台帳

番号		令和 5 年2月分
議員名		石蔵 崎 哲史
目的		内 訳
1 経常経費	(1) 人件費	(2) 光熱水費
	(3) 備品・消耗品費	(4) 事務所費
	(5) 滞在費	
2 政治活動費	① 組織活動費	(2) 機関紙発行費
	(3) 宣伝事業費	(4) 調査研究費
	(5) 寄附	

領 収 書
(クレジットカード支払)

No. 3828

日付 '23年02月17日

車番 0232 000

メ-タ運賃 ¥7300円

ETC料金 ¥600円

運賃料金計 ¥7300円

通行料他 ¥600円

金額 ¥7900円

ご乗車ありがとうございます。



小田急交通株式会社

●タクシーのご用命は「私鉄協無線室」
TEL 03-5484-7171
(都内、武蔵野、三鷹地区)

「お忘れ物は」世田谷営業所まで
TEL 03-3482-4511

*同じ内訳であれば、1枚の台帳にまとめて添付することは可。その場合は、必ず領収書が重ならないようにすること。

領収書等添付台帳

番号		令和 <u>5</u> 年 <u>2</u> 月分
議員名		<u>磯崎 哲夫</u>
目的		内 訳
1 経常経費	(1) 人件費	(2) 光熱水費
	(3) 備品・消耗品費	(4) 事務所費
	(5) 滞在費	
2 政治活動費	① 組織活動費	(2) 機関紙発行費
	(3) 宣伝事業費	(4) 調査研究費
	(5) 寄附	

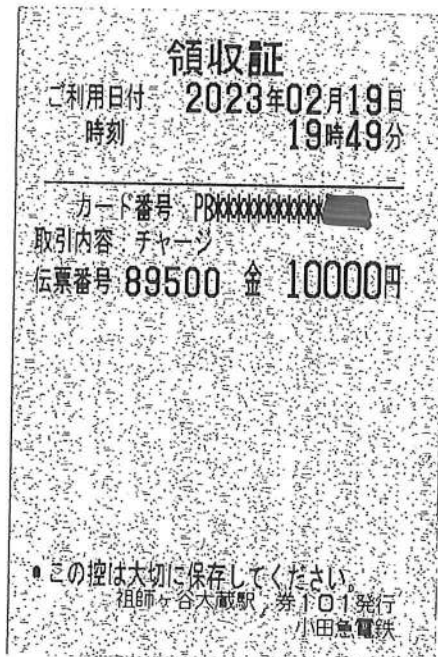

* 同じ内訳であれば、1枚の台帳にまとめて添付することは可。その場合は、必ず領収書が重ならないようにすること。

領収書等添付台帳

番号	令和 5 年 2 月分
議員名	石 義 崎 哲 史
目的	内 訳
1 経常経費	(1) 人件費 (2) 光熱水費
	(3) 備品・消耗品費 (4) 事務所費
	(5) 滞在費
2 政治活動費	① 組織活動費 (2) 機関紙発行費
	(3) 宣伝事業費 (4) 調査研究費
	(5) 寄附

領 収 書

現・チ・ク・割引 No.0033

日付 2023年 02月 25日

車番 002011 0000

基本運賃 ¥2,000円

合計 ¥2,000円

上記の様に領収致しました
カード・チケットで乗れるタクシー

Ⓢ陽東タクシー株式会社

宇都宮市石井町2723-2

☎028-663-2111

*同じ内訳であれば、1枚の台帳にまとめて添付することは可。その場合は、必ず領収書が重ならないようにすること。

領収書等添付台帳

番号	令和 5 年2月分
議員名	磯崎 哲史
目的	内 訳
1 経常経費	(1) 人件費 (2) 光熱水費
	(3) 備品・消耗品費 (4) 事務所費
	(5) 滞在費
2 政治活動費	(1) 組織活動費 (2) 機関紙発行費
	(3) 宣伝事業費 (4) 調査研究費
	(5) 寄附

領 収 書

No. 9977

日付 2023年 02月 19日

車番 000618 0000

基本運賃 ¥720円

合計 ¥720円

上記の様に領収致しました

ご乗車有難うございました。
 次回のご利用をお待ちしています。
 大分県宇佐市南宇佐2140番地の1

宇佐太陽交通(有)

タクシーの御用命は

電話 0978-32-0101

フリーダイヤル 0120-778-879

* 同じ内訳であれば、1枚の台帳にまとめて添付することは可。その場合は、必ず領収書が重ならないようにすること。

領収書等添付台帳

番号		令和 5 年 3 月分
議員名		磯崎 哲英
目的		内 訳
1 経常経費	(1) 人件費 (2) 光熱水費	
	(3) 備品・消耗品費 (4) 事務所費	
	(5) 滞在費	
2 政治活動費	① 組織活動費 (2) 機関紙発行費	
	(3) 宣伝事業費 (4) 調査研究費	
	(5) 寄附	

東京メトロ 領収書

・ご利用ありがとうございます。
 ・この領収書は大切に保存してください。

お取引内容: チャージ ¥10,000

上記金額を領収いたしました。

カード番号: [REDACTED]

ご利用日付: 2023年03月02日

時刻 09時45分

印紙税申告納
 付につき東京上野
 税務署承認済

伝票番号: 14582
 東京地下鉄株式会社
 永田町駅 券02発行

* 同じ内訳であれば、1枚の台帳にまとめて添付することは可。その場合は、必ず領収書が重ならないようにすること。

領収書等添付台帳

番号		令和 5 年3月分
議員名		石義 崎 哲史
目的		内 訳
1 経常経費		(1) 人件費 (2) 光熱水費
		(3) 備品・消耗品費 (4) 事務所費
		(5) 滞在費
2 政治活動費		① 組織活動費 (2) 機関紙発行費
		(3) 宣伝事業費 (4) 調査研究費
		(5) 寄附



東京メトロ 領収書

●ご利用ありがとうございます。
●この領収書は大切に保存してください。

お取引内容: チャージ ¥10,000

上記金額を領収いたしました。

カード番号: XXXXXXXXXX

ご利用日付 2023年03月03日
時刻 07時36分

伝票番号: 21149
東京地下鉄株式会社

国会議事堂前駅 券01発行

* 同じ内訳であれば、1枚の台帳にまとめて添付することは可。その場合は、必ず領収書が重ならないようにすること。

領収書等添付台帳

番号	令和 5 年 3 月分
議員名	磯崎 哲史
目的	内訳
1 経常経費	(1) 人件費 (2) 光熱水費
	(3) 備品・消耗品費 (4) 事務所費
	(5) 滞在費
2 政治活動費	① 組織活動費 (2) 機関紙発行費
	(3) 宣伝事業費 (4) 調査研究費

東京都千代田区永田町2丁目
1-1-1210 磯崎哲史事務所

通已ご利用いただきました「ご利用明細」と「お支払明細」「お支払日」を
下記の通りご案内申し上げます。ご指定の口座を通してお支払いいただきますので、
「口座残高」のご確認も併せてお願い申し上げます。
なお、お支払口座へのご入金はお早めにお願ひ申し上げます。

磯崎 哲史 様

りそなカード株式会社
東京都江東区木場1丁目 5番25号
登録番号 関東財務局長第00484号

08179-4250-5817-1326T 3001937#



お問い合わせ先 お電話の際は必ず元にご用意ください。
フリーダイヤル 0120-911-911
※電話番号はお間違ひのないようにおかけください。
※スマートダイヤル24(音声応答)サービスコード11をご入力ください

明細書枚数 1枚中 1枚目

カードのご利用枠 (家族カード発行時は共通のご利用枠)	
カードの種類	VISA
総利用枠	60万円
カード利用枠	60万円

ご利用日	2023年3月10日(金)	金融機関	りそな銀行
ご利用金額	179,994 円	支店	参議院支店
		科目	普通
		口座番号	*****

お客様の個人情報保護のため、口座番号を表示していません。

カード名称	りそなVISAクラシックカード
お問合せ番号	
加入・切替日	2015年2月13日

各種ご照会・お申込みには会員番号が必要となりますので、
お手元にカードをご用意の上、お問い合わせください。

※ タクシー代 12件 40,740円

カードを安心してご利用頂けるよう以下のご協力ください。
◆カード名義人ご本人以外は、たとえご家族の方であっても、カードをご利用頂くことはできません。
また、カードの裏にはサインが必要です。サインをしたカード名義人ご本人の方のみがご利用になれます。
◆カードご利用時等、暗証番号が必要となる場合がございます。暗証番号は他人に知られないよう十分にご注意ください。

ご利用年月日 (年/月/日)	ご利用店名	ご利用金額	支払 回数	今回 回数	未支払金額					
1922.69**	**** (りそなVISAクラシックカード) 磯崎 哲史 様									
0.23.1.11	AYA交通 チケット	1200	1	1	1200	05138051-012				◎
23.1.11	ETC首都高	720	1	1	720	自設が関内 至空港中央西	普通車			◎
23.1.11	ETC首都高	720	1	1	720	自空港中央東 至霞が関外	普通車			◎
0.23.1.11	双葉タクシー	5350	1	1	5350	05138027-030				◎
0.23.1.12	明交運輸高業協同組合	1650	1	1	1650	05138019-194				◎
0.23.1.12	熊本市タクシー商車/チケット	5430	1	1	5430	05138027-049				◎
23.1.13	ETC首都高	720	1	1	720	自設が関内 至空港中央西	普通車			◎
23.1.13	ETC首都高	350	1	1	350	自空港中央東 至大井南	普通車			◎
23.1.16	ソフトバンクオンラインショップ	114215	1	1	114215					◎
0.23.1.17	大和自動車王子 チケット	1700	1	1	1700	05146283-164				◎
0.23.1.18	阪急タクシー	9560	1	1	9560	05138027-057				◎
0.23.1.18	阪急タクシー	4000	1	1	4000	05138027-065				◎
0.23.1.19	さくらタクシー/チケット	780	1	1	780	05138027-073				◎
0.23.1.19	親和交通 チケット	2670	1	1	2670	05146283-172				◎
23.1.20	ETC首都高	720	1	1	720	自空港中央東 至霞が関外	普通車			◎
0.23.1.20	福交運輸高業協同組合	3960	1	1	3960	05146259-018				◎
0.23.1.20	ディークロス	2040	1	1	2040	05146259-026				◎
23.1.23	マイクロソフト	17904	1	1	17904					◎
0.23.1.25	日本交通 チケット	2400	1	1	2400	05138051-039				◎
23.2.2	ZOOM.US 888-799-9666 (WWW.ZOOM.US)	2200	1	1	2200	2200.00 JPY	1.0000	2	3	◎
23.2.3	タクシーチケット発行手数料	330			330	(うち消費税等30円)				◎
0.23.2.3	年会費	1275			1275	(うち消費税等100円)				◎

領収書等添付台帳

番号	令和 5 年 3 月分
議員名	磯崎 哲史
目的	内 訳
1 経常経費	(1) 人件費 (2) 光熱水費
	(3) 備品・消耗品費 (4) 事務所費
	(5) 滞在費
2 政治活動費	① 組織活動費 (2) 機関紙発行費
	(3) 宣伝事業費 (4) 調査研究費

東京都千代田区永田町2丁目
1-1-1210 磯崎哲史事務所

過日ご利用いただきました「ご利用明細」をご確認ください。「お支払日」で下記の通りご案内申し上げます。ご指定の口座を通してお支払いいただけますので、「口座振高」のご確認も併せてお願い申し上げます。
なお、お支払口座へのご入金は早めにお願ひ申し上げます。

磯崎 哲史 様

りそなカード株式会社
東京都江東区木場1丁目 5番25号
登録番号 関東財務局長第00484号

08179-4250-5817-1326T 3001937#

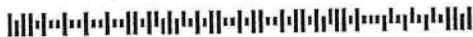

お問い合わせ先 お電話の厚はお手元にカードをご用意ください。
フリーダイヤル 0120-911-911
※電話番号はお間違いのないようにおかけください。
※スマートダイヤル24(音声応答)サービスコード11をご入力ください

明細書枚数 1枚中 1枚目

カードのご利用枠 (家族カード発行時は共通のご利用枠)	
カードの種類	VISA
総利用枠	60万円
カード利用枠	60万円

お支払日	2023年3月10日(金)
お支払金額	179,994 円

金融機関	りそな銀行
支店	参議院支店
科目	普通
口座番号	*****

お客様の個人情報保護のため、口座番号を表示していません。

カード名称	りそなVISAクラシックカード
お問合せ番号	4
加入・切替日	2015年2月13日

各種ご照会・お申込みには会員番号が必要となりますので、お手元にカードをご用意の上、お問い合わせください。

★ 高速料金代5件 3,230円

カードを安心してご利用頂けるよう以下のご協力ください。
◆カード名義人ご本人以外は、たとえご家族の方であっても、カードをご利用頂くことはできません。
また、カードの裏にはサインが必要です。サインをしたカード名義人ご本人の方のみがご利用になれます。
◆カードご利用時等、暗証番号が必要となる場合がございます。暗証番号は他人に知られないよう十分にご注意ください。

ご利用年月日 (年/月/日)	ご利用店名	ご利用金額	支払 区分	今回 回数	お支払金額	内 現地通貨額	要 領収書発行日	備考
4922.69**	**** (りそなVISAクラシックカード) 磯崎 哲史 様							
	AYA交通 チケット	1200	1	1	1200	05138051-012		◎
23.1.11	ETC首都高	720	1	1	720	自費が関内 至空港中央西		◎
23.1.11	ETC首都高	720	1	1	720	自空港中央東 至自費が関外		◎
23.1.11	双葉タクシー	5350	1	1	5350	05138027-030		◎
23.1.12	明交運輸事業協同組合	1650	1	1	1650	05138019-194		◎
23.1.12	熊本市タクシー-商事/チケット	5430	1	1	5430	05138027-049		◎
23.1.13	ETC首都高	720	1	1	720	自費が関内 至空港中央西		◎
23.1.13	ETC首都高	350	1	1	350	自空港中央東 至大井南		◎
23.1.16	ソフトバンクオンラインショップ	114215	1	1	114215			◎
23.1.17	大和自動車王子 チケット	1700	1	1	1700	05146283-164		◎
23.1.18	阪急タクシー	9560	1	1	9560	05138027-057		◎
23.1.18	阪急タクシー	4000	1	1	4000	05138027-065		◎
23.1.19	さくらタクシー/チケット	780	1	1	780	05138027-073		◎
23.1.19	親和交通 チケット	2670	1	1	2670	05146283-172		◎
23.1.20	ETC首都高	720	1	1	720	自空港中央東 至自費が関外		◎
23.1.20	福交運輸事業協同組合	3960	1	1	3960	05146259-018		◎
23.1.20	ディークロス	2040	1	1	2040	05146259-026		◎
23.1.23	マイクロソフト	17904	1	1	17904			◎
23.1.25	日本交通 チケット	2400	1	1	2400	05138051-039		◎
23.2.2	ZOOM.US 888-799-9666 (WWW.ZOOM.US)	2200	1	1	2200	2200.00 JPY	1.0000	2 3◎
23.2.3	タクシーチケット発行手数料				330	(うち消費税等30円)		
23.2.15	年会費				1375	(うち消費税等125円)		

領収書等添付台帳

番号		令和 5 年3月分
議員名		石 裁 崎 哲 史
目的		内 訳
1 経常経費	(1) 人件費	(2) 光熱水費
	(3) 備品・消耗品費	(4) 事務所費
	(5) 滞在費	
2 政治活動費	① 組織活動費	(2) 機関紙発行費
	(3) 宣伝事業費	(4) 調査研究費
	(5) 寄附	



東京メトロ 領収書

- ご利用ありがとうございます。
- この領収書は大切に保存してください。

お取引内容: チャージ ¥10,000

上記金額を領収いたしました。

カード番号 XXXXXXXXXX

ご利用日付 2023年03月16日
時刻 07時36分

伝票番号: 21440
東京地下鉄株式会社

国会議事堂前駅 券O1発行

* 同じ内訳であれば、1枚の台帳にまとめて添付することは可。その場合は、必ず領収書が重ならないようにすること。

領収書等添付台帳

番号		令和 5 年 3 月分
議員名		石蔵崎 哲史
目的		内 訳
1 経常経費	(1) 人件費	(2) 光熱水費
	(3) 備品・消耗品費	(4) 事務所費
	(5) 滞在費	
2 政治活動費	(1) 組織活動費	(2) 機関紙発行費
	(3) 宣伝事業費	(4) 調査研究費
	(5) 寄附	

Receipt

領収書

石蔵崎 哲史 様

ご利用日付 2023年03月19日

羽田空港 ■ 武蔵小杉駅

取引内容：片道乗車券購入

金 1100 円

・毎度ありがとうございます。

京浜急行バス

61813 第2ターミナル 240

* 同じ内訳であれば、1枚の台帳にまとめて添付することは可。その場合は、必ず領収書が重ならないようにすること。

領収書等添付台帳

番号		令和 5 年 4 月分
議員名		磯崎 哲史
目的		内 訳
1 経常経費	(1) 人件費 (2) 光熱水費	
	(3) 備品・消耗品費 (4) 事務所費	
	(5) 滞在費	
2 政治活動費	(1) 組織活動費 (2) 機関紙発行費	
	(3) 宣伝事業費 (4) 調査研究費	
	(5) 寄附	

領 収 書
(クレジットカード支払)

No. 1509

日付 2023年04月01日
 車番 103250 802
 メー夕運賃 ¥44,630円
 迎車料金 ¥200円
 遠距離引 -¥3,570円
 駐車料金 ¥500円
 ETC料金 ¥1,450円

運賃料金計 ¥41,260円
 通行料他 ¥1,950円
 合 計 ¥43,210円



(株)エクスプレス・サービス

安城市篠目町古林畔90番地

電話番号

0566-74-6677

消費税率 10%

登録番号: T9180301016792

* 同じ内訳であれば、1枚の台帳にまとめて添付することは可。その場合は、必ず領収書が重ならないようにすること。

領収書等添付台帳

番号		令和 5 年 4 月分
議員名		磯崎 哲史
目的		内 訳
1 経常経費	(1) 人件費	(2) 光熱水費
	(3) 備品・消耗品費	(4) 事務所費
	(5) 滞在費	
2 政治活動費	① 組織活動費	(2) 機関紙発行費
	(3) 宣伝事業費	(4) 調査研究費
	(5) 寄附	

領収証

毎度ご乗車ありがとうございます。
 車両番号 5005号
 2023年04月07日

乗車料金 ¥980円

立替金 円

上記の通り正に領収致しました。

広島県個人タクシー協同組合
 谷(達)タクシー

広島市南区東雲3丁目15-20
 TEL (082) 283-3511

* 同じ内訳であれば、1枚の台帳にまとめて添付することは可。その場合は、必ず領収書が重ならないようにすること。

領収書等添付台帳

番号		令和 5 年 4 月 分
議員名		石崎 哲史
目的		内 訳
1 経常経費	(1) 人件費	(2) 光熱水費
	(3) 備品・消耗品費	(4) 事務所費
	(5) 滞在費	
2 政治活動費	① 組織活動費	(2) 機関紙発行費
	(3) 宣伝事業費	(4) 調査研究費
	(5) 寄附	

領収証

毎度ご乗車ありがとうございます。
 車両番号 7168号
 2023年04月08日

乗車料金 ¥1540円

立替金 円

上記の通り正に領収致しました。

広島県個人タクシー協同組合

亮タクシー

広島市南区東雲3丁目15-20
 TEL (082) 283-3511

* 同じ内訳であれば、1枚の台帳にまとめて添付することは可。その場合は、必ず領収書が重ならないようにすること。

領収書等添付台帳

番号		令和 5 年 4 月 分
議員名	磯崎 哲史	
目的	内 訳	
1 経常経費	(1) 人件費 (2) 光熱水費	
	(3) 備品・消耗品費 (4) 事務所費	
	(5) 滞在費	
2 政治活動費	① 組織活動費 (2) 機関紙発行費	
	(3) 宣伝事業費 (4) 調査研究費	
	(5) 寄附	

No005

領 収 証

毎度ご乗車ありがとうございます。

2023年04月08日
 車両番号 601
 運賃 1200円

運賃料金計 1200円

計 1200円

タクシーのご予約、ご用命または
 お忘れ物の問い合わせは下記へ
 倉敷市児島下の町2丁目1576番104号
 下電観光バス株式会社タクシー部
 TEL(086)472-2260
 岡山 086-264-4321 倉敷 086-422-0244
 玉野 0863-21-2222

* 同じ内訳であれば、1枚の台帳にまとめて添付することは可。その場合は、必ず領収書が重ならないようにすること。

領収書等添付台帳

番号	令和 5 年 4 月分
議員名	磯崎 哲史
目的	内 訳
1 経常経費	(1) 人件費 (2) 光熱水費
	(3) 備品・消耗品費 (4) 事務所費
	(5) 滞在費
2 政治活動費	① 組織活動費 (2) 機関紙発行費
	(3) 宣伝事業費 (4) 調査研究費

100-0014
東京都千代田区永田町2丁目
1-1-1210 磯崎哲史事務所

磯崎 哲史 様

08179-4250-5817-1326T 3001990#

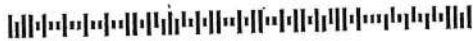

ご利用代金明細書 2023年3月25日発行 016K6AC000004

毎々当社のカードをご愛用いただきありがとうございます。
過日ご利用いただきました「ご利用明細」と「お支払明細」「お支払日」を
下記の通りご案内申し上げます。ご指定の口座をとお支払いいただきますので、
「口座残高」のご確認も併せてお願い申し上げます。
なお、お支払口座へのご入金はお早めにお願ひ申し上げます。

りそなカード株式会社
東京都江東区木場1丁目 5番25号
登録番号 関東財務局長第00484号



お問い合わせ先 お電話の際はお手元にカードをご用意ください
フリーダイヤル 0120-911-911
※電話番号はお間違いのないようおかけください。
※スマートダイヤル24(音声応答)サービスコード11をご入力ください

明細書枚数 | 枚中 | 1枚目

カードのご利用枠 (家族カード発行時は共通のご利用枠)	
カードの種類	VISA
総利用枠	60万円
カード利用枠	60万円

772-1代 68,090円

発行年月日	2023年4月10日(月)	金融機関	りそな銀行
		支店	参議院支店
		科目	普通
		口座番号	*****

お客様の個人情報保護のため、口座番号を表示していません。

カード名称	りそなVISAクラシックカード
お問合せ番号	
加入・切替日	2015年2月13日

各種ご照会・お申込みには会員番号が必要となりますので、
お手元にカードをご用意の上、お問い合わせください。

カードを安心してご利用頂けるよう以下のご協力ください。
◆カード名義人ご本人以外は、たとえご家族の方であっても、カードをご利用頂くことはできません。
また、カードの裏にはサインが必要です。サインをしたカード名義人ご本人の方のみがご利用になります。
◆カードご利用時等、暗証番号が必要となる場合がございます。暗証番号は他人に知られないよう十分にご注意ください。

利用年月日 (年・月・日)	ご利用店名	ご利用金額	支払 区分	今回 回数	物支振込金額	摘 要			備考
						現地通貨額	金額	通貨種別	
4922.69**	**** (りそなVISAクラシックカード)	磯崎 哲史 様							
23.1.19	西日本個人タクシー協同組合	3960	1	1	3960	05138019-208			◎
23.1.26	東京都個人タクシー チケット	800	1	1	800	05146259-034			◎
23.2.2	信和専業 チケット	3500	1	1	3500	05146267-010			◎
23.2.10	ETC首都高	1300	1	1	1300	自みなと上 空霞が関外		普通車	◎
23.2.10	ETC首都高 環境割引	950	1	1	950	自飯倉 至新山下		普通車	◎
23.2.10	相模中央交通/チケット	2880	1	1	2880	05146283-180			◎
23.2.10	相模中央交通/チケット	9000	1	1	9000	05146283-202			◎
23.2.13	国際自動車 チケット	3100	1	1	3100	05146259-050			◎
23.2.13	東京無線 チケット	700	1	1	700	05146259-077			◎
23.2.13	グリーンキャブ チケット	500	1	1	500	05146259-042			◎
23.2.13	日個達東京都営業 (チケット)	1100	1	1	1100	05146259-069			◎
23.2.19	日本交通 チケット	9020	1	1	9020	15063399-014			◎
23.2.19	第一交通産業 チケット	4570	1	1	4570	15063399-022			◎
23.2.19	第一交通産業 チケット	9000	1	1	9000	15063399-030			◎
23.2.23	陸王交通 チケット	9000	1	1	9000	15063399-049			◎
23.2.24	三和交通 横浜/チケット	8760	1	1	8760	15063399-057			◎
23.2.25	関東交通 チケット	2200	1	1	2200	05146267-029			◎
23.3.1	ZOOM, US 888-799-9666 (WWW.ZOOM.US)	2338	1	1	2338	2338.00 JPY		1,0000	3 2◎

領収書等添付台帳

番号	令和 5 年 4 月 分
議員名	磯崎 哲史
目的	内 訳
1 経常経費	(1) 人件費 (2) 光熱水費
	(3) 備品・消耗品費 (4) 事務所費
	(5) 滞在費
2 政治活動費	① 組織活動費 (2) 機関紙発行費
	(3) 宣伝事業費 (4) 調査研究費

100-0014
東京都千代田区永田町2丁目
1-1-1 210 磯崎哲史事務所

磯崎 哲史 様

08179-4250-5817-1326T 3001990#



ご利用代金明細書 2023年3月25日発行 016K6AC000004

毎々当社のカードをご愛用いただきありがとうございます。
過日ご利用いただきました「ご利用明細」と「お支払明細」、「お支払日」を
下記の通りご案内申し上げます。ご指定の口座を通してお支払いいただきますので、
「口座残高」のご確認も併せてお願い申し上げます。
なお、お支払口座へのご入金はお早めにお願ひ申し上げます。

りそなカード株式会社
東京都江東区木場1丁目 5番25号
登録番号 関東財務局長第00484号



お問い合わせ先 お電話の際はお手元にカードをご用意ください
フリーダイヤル 0120-911-911
※電話番号はお間違いのないようにおかけください。
※スマートダイヤル24(音声応答)サービスコード11をご入力ください

明細書枚数 | 収中 | 収目

カードのご利用枠 (家族カード発行時は共通のご利用枠)	
カードの種類	VISA
総利用枠	60万円
カード利用枠	60万円

発行年月日	2023年4月10日(月)
ご利用金額	72,678 円
金融機関	りそな銀行
支店	参议院支店
科目	普通
口座番号	*****

お客様の個人情報保護のため、口座番号を表示していません。

カード名称	りそなVISAクラシックカード
お問合せ番号	
加入・切替日	2015年2月13日

各種ご照会・お申込みには会員番号が必要となりますので、
お手元にカードをご用意の上、お問い合わせください。

高速料金代 2,250円

- カードを安心してご利用頂けるよう以下のご協力ください。
◆カード名義人ご本人以外は、たとえご家族の方であっても、カードをご利用頂くことはできません。
また、カードの裏にはサインが必要です。サインをしたカード名義人ご本人の方のみがご利用になれます。
◆カードご利用時等、暗証番号が必要となる場合がございます。暗証番号は他人に知られないよう十分にご注意ください。

ご利用年月日 (年・月・日)	ご利用店名	ご利用金額	支払 回数	今回 回数	お支払金額	残 額			備考
						現地通貨額	円換算額	換算日	
4922.69**	**** (りそなVISAクラシックカード) 磯崎 哲史 様								
23.1.19	西日本個人タクシー協同組合	3960	1	1	3960	05138019-208			◎
23.1.26	東京都個人タクシー チケット	800	1	1	800	05146259-034			◎
23.2.2	信和事業 チケット	3500	1	1	3500	05146267-010			◎
23.2.10	ETC首都高	1300	1	1	1300	自みなと上 至霞が関外			◎
23.2.10	ETC首都高 環境割引	950	1	1	950	自飯倉 至新山下			◎
23.2.10	相模中央交通/チケット	2880	1	1	2880	05146283-180			◎
23.2.10	相模中央交通/チケット	9000	1	1	9000	05146283-202			◎
23.2.13	国際自動車 チケット	3100	1	1	3100	05146259-050			◎
23.2.13	東京無線 チケット	700	1	1	700	05146259-077			◎
23.2.13	グリーンキャブ チケット	500	1	1	500	05146259-042			◎
23.2.13	日個連東京都営業(チケット)	1100	1	1	1100	05146259-069			◎
23.2.19	日本交通 チケット	9020	1	1	9020	15063399-014			◎
23.2.19	第一交通産業 チケット	4570	1	1	4570	15063399-022			◎
23.2.19	第一交通産業 チケット	9000	1	1	9000	15063399-030			◎
23.2.23	陸王交通 チケット	9000	1	1	9000	15063399-049			◎
23.2.24	三和交通 横浜/チケット	8760	1	1	8760	15063399-057			◎
23.2.25	関東交通 チケット	2200	1	1	2200	05146267-029			◎
23.3.1	ZOOM.US 888-799-9666 (WWW.ZOOM.US)	2338	1	1	2338	2338.00 JPY		1,0000	3 2◎

領収書等添付台帳

番号	令和 5 年 4 月分
議員名	磯崎 哲史
目的	内 訳
1 経常経費	(1) 人件費 (2) 光熱水費
	(3) 備品・消耗品費 (4) 事務所費
	(5) 滞在費
2 政治活動費	① 組織活動費 (2) 機関紙発行費
	(3) 宣伝事業費 (4) 調査研究費
	(5) 寄附

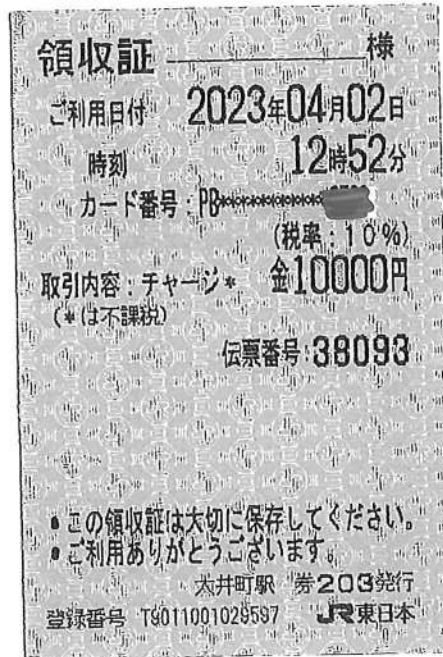

* 同じ内訳であれば、1枚の台帳にまとめて添付することは可。その場合は、必ず領収書が重ならないようにすること。

領収書等添付台帳

番号	令和 5 年 4 月 分
議員名	石蔵崎 哲史
目的	内 訳
1 経常経費	(1) 人件費 (2) 光熱水費
	(3) 備品・消耗品費 (4) 事務所費
	(5) 滞在費
2 政治活動費	① 組織活動費 (2) 機関紙発行費
	(3) 宣伝事業費 (4) 調査研究費
	(5) 寄附

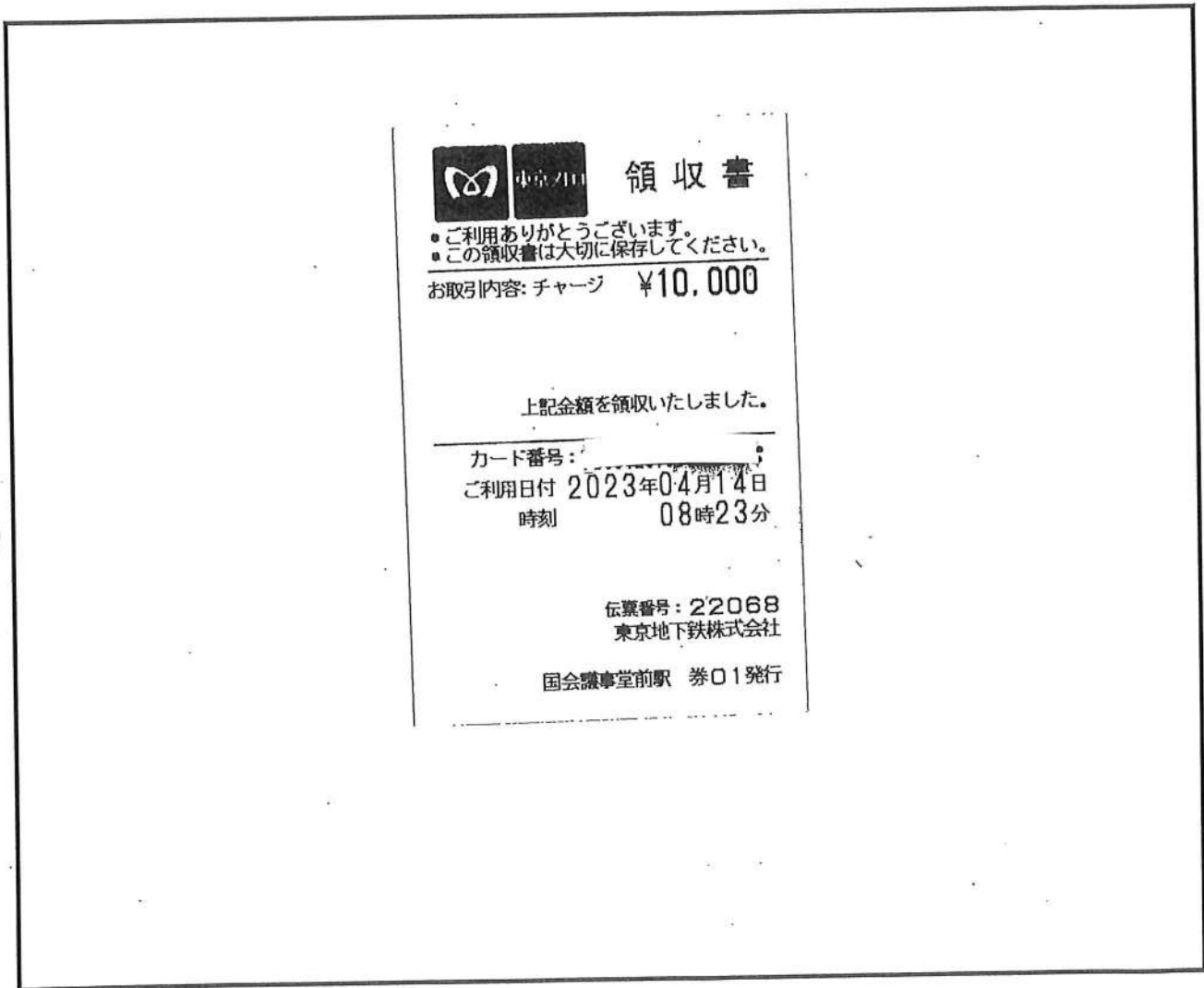

* 同じ内訳であれば、1枚の台帳にまとめて添付することは可。その場合は、必ず領収書が重ならないようにすること。

領収書等添付台帳

番号	令和 5 年 4 月 分
議員名	磯崎 哲史
目的	内 訳
1 経常経費	(1) 人件費 (2) 光熱水費
	(3) 備品・消耗品費 (4) 事務所費
	(5) 滞在費
2 政治活動費	(1) 組織活動費 (2) 機関紙発行費
	(3) 宣伝事業費 (4) 調査研究費
	(5) 寄附



領 収 書

●ご利用ありがとうございます。
 ●この領収書は大切に保存してください。

お取引内容: チャージ **¥10,000**

上記金額を領収いたしました。

カード番号
 ご利用日付 **2023年04月20日**
 時刻 **17時30分**

伝票番号: 22196
 東京地下鉄株式会社

国会議事堂前駅 券01発行

* 同じ内訳であれば、1枚の台帳にまとめて添付することは可。その場合は、必ず領収書が重ならないようにすること。

領収書等添付台帳

番号	令和 5 年 4 月 分
議員名	磯崎 哲史
目的	内 訳
1 経常経費	(1) 人件費 (2) 光熱水費
	(3) 備品・消耗品費 (4) 事務所費
	(5) 滞在費
2 政治活動費	① 組織活動費 (2) 機関紙発行費
	(3) 宣伝事業費 (4) 調査研究費
	(5) 寄附

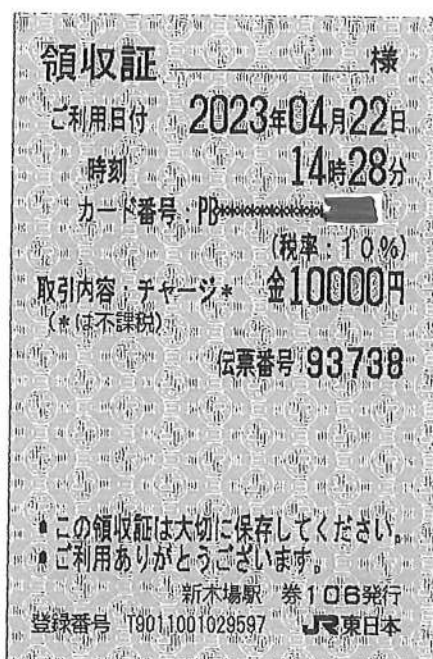

* 同じ内訳であれば、1枚の台帳にまとめて添付することは可。その場合は、必ず領収書が重ならないようにすること。

領収書等添付台帳

番号	令和 5 年 5 月分
議員名	磯崎 哲史
目的	内訳
1 経常経費	(1) 人件費 (2) 光熱水費
	(3) 備品・消耗品費 (4) 事務所費
	(5) 滞在費
2 政治活動費	① 組織活動費 (2) 機関紙発行費
	(3) 宣伝事業費 (4) 調査研究費
	(5) 寄附

タクシー代 4件

¥29,320-

ご利用代金明細書 (お客様の個人情報保護の為、口座番号及び会員番号の一部を表示していません)

金融機関	りそな銀行	支店	参議院支店
科目	普通	口座 No.	*****
お問合せ番号			

平素は格別のご愛顧を賜り、誠にありがとうございます。近日ご利用いただきました「カードご利用明細」と「お支払日」を下記の通りご案内申し上げます。
「お支払日」、「ご利用明細」と「口座残高」のご確認をお願い申し上げます。
尚、お支払口座へのご入金はお早めにお願いたします。

5 年 4 月 25 日発行

お支払日 5 年 5 月 10 日 お支払金額 31,658 円

ご利用年月日	ご利用店名	ご利用金額	支払 区分	今回 回数	お支払金額	(お支払い総額)		(内手数料)		備考
						現地通貨額	通貨種別	換算レート(円/現地通貨)	換算日	
4 9 22	69** **** * (りそなVISAクラシックカード)	9080	1	1	9080	15063399	JPY	078		◎
5 3 9	日本交通 チケット	2000	1	1	2000	15063399	JPY	090		◎
5 3 11	相模中央交通/チケット	9020	1	1	9020	15063399	JPY	103		◎
5 3 19	七福交通 チケット	9220	1	1	9220	15063399	JPY	146		◎
5 3 30	大和自動車王子 チケット	2338	1	1	2338	2338.00	JPY		1.0000	4 20 ◎
5 4 1	ZOOM.US 888-799-9666 (WWW.ZOOM.US)									
お支払金額合計					31658					

備考の◎印はポイントの対象利用となります。

【ご利用明細のご説明】 <ご利用日> 前日ご案内以降にご利用データもしくは領収書が到着したものとします。<支払い区分> 1=1回払い、2=2回払いの支払回数、3=分割払いの支払回数、リボ=リボ払い、ポ=ボーナス一括払い 等 <今回回数> 今回が何回目のお支払いかを表示しております。
【海外利用分の換算レートのご説明】 海外買物ご利用代金は、各国のVISAセンター/マスターカードセンターから米国の決済センターにデータが到着した時点で、VISA/マスターカードが指定するレートに、当方が海外利用にかかる事務処理経費として所定の費用を加えたレートで日本円に換算されます。(海外キャッシュサービスは左記の経費を含みません) ご利用になった日のレートではありませんので、ご了承ください。
裏面もご覧ください。

* 同じ内訳であれば、1枚の台帳にまとめて添付することは可。その場合は、必ず領収書が重ならないようにすること。

領収書等添付台帳

番号		令和 <u>5</u> 年 <u>5</u> 月分
議員名		<u>磯崎 哲史</u>
目的		内 訳
1 経常経費	(1) 人件費	(2) 光熱水費
	(3) 備品・消耗品費	(4) 事務所費
	(5) 滞在費	
2 政治活動費	① 組織活動費	(2) 機関紙発行費
	(3) 宣伝事業費	(4) 調査研究費
	(5) 寄附	

領収証

ご利用日付 **2023年05月13日**
 時刻 **18時04分**

カード番号: PBXXXXXXXXXXXX

取引内容: チャージ
金 10,000円

伝票番号: 85457

●この控は大切に保存してください。

祖師ヶ谷大蔵駅
 〒103発行
 小田急電鉄株式会社

* 同じ内訳であれば、1枚の台帳にまとめて添付することは可。その場合は、必ず領収書が重ならないようにすること。

領収書等添付台帳

番号		令和 5 年 5 月 分
議員名		磯崎 哲史
目的		内 訳
1 経常経費	(1) 人件費	(2) 光熱水費
	(3) 備品・消耗品費	(4) 事務所費
	(5) 滞在費	
2 政治活動費	① 組織活動費	(2) 機関紙発行費
	(3) 宣伝事業費	(4) 調査研究費
	(5) 寄附	



東京メトロ 領収書

・ご利用ありがとうございます。
 ・この領収書は大切に保存してください。

お取引内容: チャージ ¥10,000

上記金額を領収いたしました。

カード番号
 ご利用日付 2023年05月25日
 時刻 07時37分

印紙税申告納
 付につき東京上野
 税務署承認済

伝票番号: 18910
 東京地下鉄株式会社
 国会議事駅 券02発行

* 同じ内訳であれば、1枚の台帳にまとめて添付することは可。その場合は、必ず領収書が重ならないようにすること。

領収書等添付台帳

番号		令和 <u>5</u> 年 <u>6</u> 月分
議員名		<u>磯崎 哲史</u>
目的		内 訳
1 経常経費	(1) 人件費	(2) 光熱水費
	(3) 備品・消耗品費	(4) 事務所費
	(5) 滞在費	
2 政治活動費	① 組織活動費	(2) 機関紙発行費
	(3) 宣伝事業費	(4) 調査研究費
	(5) 寄附	

東京メトロ 領収書

・ご利用ありがとうございます。
 ・この領収書は大切に保存してください。

お取引内容: チャージ ¥10,000

上記金額を領収いたしました。

カード番号: _____
 ご利用日付 2023年06月07日
 時刻 07時36分

印紙税申告納
 付につき東京上野
 税務署承認済

伝票番号: 19207
 東京地下鉄株式会社
 国会議事駅 券O2発行

* 同じ内訳であれば、1枚の台帳にまとめて添付することは可。その場合は、必ず領収書が重ならないようにすること。

領収書等添付台帳

番号	令和 5年6月分
議員名	磯崎 哲史
目的	内 訳
1 経常経費	(1) 人件費 (2) 光熱水費
	(3) 備品・消耗品費 (4) 事務所費
	(5) 滞在費
2 政治活動費	(1) 組織活動費 (2) 機関紙発行費
	(3) 宣伝事業費 (4) 調査研究費
	(5) 寄附

タクシー代⑧
34,170円

ご利用代金明細書 2023年5月25日発行 016K6AG000004

毎々当社のカードをご愛用いただきありがとうございます。
 適日ご利用いただきました「ご利用明細」と「お支払明細」「お支払日」を
 下記の通りご案内申し上げます。ご指定の口座を通してお支払いいただきますので、
 「口座残高」のご確認も併せてお願い申し上げます。
 なお、お支払口座へのご入金はお早めをお願い申し上げます。

りそなカード株式会社
 東京都江東区木場1丁目 5番25号
 登録番号 関東財務局長第00484号



お問い合わせ先 お電話の際はお手元にカードをご用意ください。
 フリーダイヤル 0120-911-911
 ※電話番号はお間違いないようにおかけください。
 ※スマートダイヤル24(音声応答)サービスコード11をご入力ください

100-0014
 東京都千代田区永田町2丁目
 1-1-1 210 磯崎哲史事務所

磯崎 哲史 様

08179-4250-5817-1326T 3001906#



明細書枚数 1枚中 1枚目

カードのご利用枠 (家族カード発行時は共通のご利用枠)	
カードの種類	VISA
総利用枠	60万円
カード利用枠	60万円

発行年月日	2023年6月12日(月)	金融機関	りそな銀行
有効期限	46,027円	支店	参議院支店
		科目	普通
		口座番号	*****

お客様の個人情報保護のため、口座番号を表示していません。

カード名称	りそなVISAクラシックカード
お問合せ番号	
加入・切替日	2015年2月13日

各種ご照会・お申込みには会員番号が必要となりますので、
 お手元にカードをご用意の上、お問い合わせください。

カードを安心してご利用頂けるよう以下のご協力ください。

- ◆カード名義人ご本人以外は、たとえご家族の方であっても、カードをご利用頂くことはできません。
 また、カードの裏にはサインが必要です。サインをしたカード名義人ご本人の方のみがご利用になれます。
- ◆カードご利用時等、暗証番号が必要となる場合がございます。暗証番号は他人に知られないよう十分にご注意ください。

ご利用年月日 (年 月 日)	ご利用店名	ご利用金額	支払 区分	今回 回数	お支払金額	残 高		備 考
						現地通貨額	残高	
4922	69** **** * (りそなVISAクラシックカード) 磯崎 哲史 様	9300	1	1	9300	15063399	-081	◎
23	310 東京都個人タクシー チケット	9300	1	1	9300	15063399	-120	◎
23	413 チェッカーキャブ チケット	9560	1	1	9560	15063399	-120	◎
23	414 ETC首都高	630	1	1	630			◎
23	414 ETC首都高	630	1	1	630			◎
23	414 ETC 特割 八王子支社	980	1	1	980			◎
23	414 ETC 特割 八王子支社	980	1	1	980			◎
23	414 高鉄交通 株式会社	4200	1	1	4200	05146267	-037	◎
23	416 相模中央交通/チケット	1400	1	1	1400	05146267	-045	◎
23	421 ETC首都高	720	1	1	720			◎
23	421 株式会社平和タクシー	3680	1	1	3680	05146267	-053	◎
23	422 信和専業 チケット	1200	1	1	1200	15063402	-015	◎
23	422 国際自動車 チケット	2400	1	1	2400	15063402	-023	◎
23	422 銀町タクシー	2430	1	1	2430	05146267	-061	◎
23	424 OPY*WONDERSHARE (SOFTWARE)	4980	1	1	4980	4980.00 JPY	1.0000	425◎
23	424 OPY*WONDERSHARE (SOFTWARE)	599	1	1	599	599.00 JPY	1.0000	425◎
23	5 ZOOM.US 888-799-9666 (WWW.ZOOM.US)	2338	1	1	2338	2338.00 JPY	1.0000	52◎

領収書等添付台帳

番号	令和 5年6月分
議員名	磯崎 哲史
目的	内訳
1 経常経費	(1) 人件費 (2) 光熱水費
	(3) 備品・消耗品費 (4) 事務所費
	(5) 滞在費
2 政治活動費	① 組織活動費 (2) 機関紙発行費
	(3) 宣伝事業費 (4) 調査研究費
	(5) 寄附

高速料金①~⑤
3,940円

100-0014
東京都千代田区永田町2丁目
1-1-1210 磯崎哲史事務所

磯崎 哲史 様

08179-4250-5817-1326T 3001906#



ご利用代金明細書 2023年5月25日発行 016K6AG000004

毎々当社のカードをご利用いただきありがとうございます。
適日ご利用いただきました「ご利用明細」と「お支払明細」、「お支払日」を
下記の通りご案内申し上げます。ご指定の口座を遠してお支払いいただきますので、
「口座残高」のご確認も併せてお願い申し上げます。
なお、お支払口座へのご入金はお早めをお願い申し上げます。

りそなカード株式会社
東京都江東区木場1丁目 5番25号
登録番号 関東財務局長第00484号



お問い合わせ先 お電話の際はお手元へカードをご用意ください。
フリーダイヤル 0120-911-911
※電話番号はお間違いないようにおかけください。
※スマートダイヤル24(音声応答)サービスコード11をご入力ください

明細書枚数 1枚中 1枚目

カードのご利用枠 (家族カード発行時は共通のご利用枠)	
カードの種類	VISA
総利用枠	60万円
カード利用枠	60万円

発行年月日	2023年6月12日(月)	金融機関	りそな銀行
		支店	参議院支店
		科目	普通
		口座番号	*****

お振込金額	46,027円
お客様の個人情報保護のため、口座番号を表示していません。	
カード名称	りそなVISAクラシックカード
お問合せ番号	
加入・切替日	2015年2月13日

各種ご照会・お申込みには会員番号が必要となりますので、
お手元へカードをご用意の上、お問い合わせください。

カードを安心してご利用頂けるよう以下のことにご協力ください。
◆カード名義人ご本人以外は、たとえご家族の方であっても、カードをご利用頂くことはできません。
また、カードの裏にはサインが必要です。サインをしたカード名義人ご本人の方のみがご利用になれます。
◆カードご利用時等、暗証番号が必要となる場合がございます。暗証番号は他人に知られないよう十分にご注意ください。

利用年月日 (年 月 日)	ご利用店名	ご利用金額	支払 区分	今回 回数	お支払金額						備考
4922.69**	**** (りそなVISAクラシックカード)	磯崎 哲史 様	9300	1	1	9300	15063399	-081			◎
23.3.10	東京都個人タクシー チケット	9560	1	1	9560	15063399	-120			◎	
23.4.13	チェッカーキャブ チケット	630	1	1	630					◎	
⑦23.4.14	ETC首都高	630	1	1	630					◎	
⑧23.4.14	ETC首都高	630	1	1	630					◎	
⑨23.4.14	ETC 特割 八王子支社	980	1	1	980					◎	
⑩23.4.14	ETC 特割 八王子支社	980	1	1	980					◎	
23.4.14	高鉄交通 株式会社	4200	1	1	4200	05146267	-037			◎	
23.4.16	相模中央交通/チケット	1400	1	1	1400	05146267	-045			◎	
⑬23.4.21	ETC首都高	720	1	1	720					◎	
23.4.21	株式会社平和タクシー	3680	1	1	3680	05146267	-053			◎	
23.4.22	信和事業 チケット	1200	1	1	1200	15063402	-015			◎	
23.4.22	国際自動車 チケット	2400	1	1	2400	15063402	-023			◎	
23.4.22	銀町タクシー	2430	1	1	2430	05146267	-06.1			◎	
23.4.24	OPY*WONDERSHARE (SOFTWARE)	4980	1	1	4980	4980.00	JPY	1.0000	425	◎	
23.4.24	OPY*WONDERSHARE (SOFTWARE)	599	1	1	599	599.00	JPY	1.0000	425	◎	
23.5.1	ZOOM.US 888-799-9666 (WWW.ZOOM.US)	2338	1	1	2338	2338.00	JPY	1.0000	5	2◎	

領収書等添付台帳

番号		令和 <u>5</u> 年 <u>6</u> 月分
議員名		<u>磯崎 哲史</u>
目的		内 訳
1 経常経費	(1) 人件費	(2) 光熱水費
	(3) 備品・消耗品費	(4) 事務所費
	(5) 滞在費	
2 政治活動費	① 組織活動費	(2) 機関紙発行費
	(3) 宣伝事業費	(4) 調査研究費
	(5) 寄附	

領収書

2023年-6月19日 19:17

渋谷

窓処

0511-5-041

従業員番号: 1392

伝票番号 : 2752

取引内容: 現金チャージ

領収金額 金10000円

この領収書は大切に保管してください。
毎度ありがとうございます。

登録番号 

東急電鉄

* 同じ内訳であれば、1枚の台帳にまとめて添付することは可。その場合は、必ず領収書が重ならないようにすること。

領収書等添付台帳

番号	令和 5年6月分
議員名	磯崎 哲史
目的	内 訳
1 経常経費	(1) 人件費 (2) 光熱水費
	(3) 備品・消耗品費 (4) 事務所費
	(5) 滞在費
2 政治活動費	① 組織活動費 (2) 機関紙発行費
	(3) 宣伝事業費 (4) 調査研究費
	(5) 寄附

東京メトロ 領収書

・ご利用ありがとうございます。
 ・この領収書は大切に保存してください。

お取引内容: チャージ ¥10,000

上記金額を領収いたしました。

カード番号 XXXXXXXXXX

ご利用日付 2023年06月20日

時刻 09時33分

印紙税申告納
 付につき東京上野
 税務署承認済

伝票番号: 19468
 東京地下鉄株式会社
 国会議事駅 券02発行

* 同じ内訳であれば、1枚の台帳にまとめて添付することは可。その場合は、必ず領収書が重ならないようにすること。

領収書等添付台帳

番号		令和 5年7月分
議員名		磯崎 哲史
目的		内 訳
1 経常経費	(1) 人件費	(2) 光熱水費
	(3) 備品・消耗品費	(4) 事務所費
	(5) 滞在費	
2 政治活動費	① 組織活動費	(2) 機関紙発行費
	(3) 宣伝事業費	(4) 調査研究費
	(5) 寄附	



領 収 書

●ご利用ありがとうございます。
 ●この領収書は大切に保存してください。

お取引内容: チャージ ￥10,000

上記金額を領収いたしました。

カード番号: XXXXXXXXXX

ご利用日付 2023年07月06日
時刻 10時07分

伝票番号: 23800
 東京地下鉄株式会社

国会議事堂前駅 券口1発行

* 同じ内訳であれば、1枚の台帳にまとめて添付することは可。その場合は、必ず領収書が重ならないようにすること。

領収書等添付台帳

番号	令和 5年7月分
議員名	磯崎 哲史
目的	内 訳
1 経常経費	(1) 人件費 (2) 光熱水費
	(3) 備品・消耗品費 (4) 事務所費
	(5) 滞在費
2 政治活動費	① 組織活動費 (2) 機関紙発行費
	(3) 宣伝事業費 (4) 調査研究費
	(5) 寄附

タクシー代 3,800円

ご利用代金明細書 (お客様の個人情報保護の為、口座番号及び会員番号の一部を表示していません)

金融機関	りそな銀行	支店	参議院支店
科目	普通	口座 No.	*****
お問合せ番号	[REDACTED]		

平簿は格別のご郵送を賜り、誠にありがとうございます。翌日ご利用いただきました「カードご利用明細」と「お支払日」を下記の通りご案内申し上げます。
「お支払日」、「ご利用明細」と「口座残高」のご確認をお願い申し上げます。 5年 6月 25日発行
尚、お支払口座へのご入金はお早めにお願いたします。

お支払日 5年 7月10日 お支払金額 10,598

ご利用年月日	ご利用店名	ご利用金額	支払区分	回数	お支払金額	(お支払い総額)		(内手数料)	
						現地通貨額	通貨別	レート(円換算)	換算日
	(りそなVISAクレジットカード)								
5/5/13	東京無線 チケット	2900	1	1	2900	15063399	154		
5/5/15	ETC 関東支社	420	1	1	420	自湾岸習志野 至湾岸市川		普通車	
5/5/15	ETC 関東支社	420	1	1	420	自湾岸市川 至湾岸習志野		普通車	
5/5/15	ETC 首都高 特別割引	860	1	1	860	自霞が関内 至東関東道接		普通車	
5/5/15	ETC 首都高 特別割引	860	1	1	860	自市川本線 至霞が関外		普通車	
5/5/31	ETC 首都高 環境割引	950	1	1	950	自みなと下 至霞が関外		普通車	
5/5/31	ETC 首都高 環境割引	950	1	1	950	自霞が関内 至みなと上		普通車	
5/6/5	東京無線 チケット	900	1	1	900	05146259	107		
5/6/2	ZOOM.US 888-799-9666 (WWW.ZOOM.US)	2338	1	1	2338	2338.00	JPY	1.0000	6/3
お支払金額合計					10598				

備考の◎印はポイントの対象利用となります。

【ご利用明細のご説明】 <ご利用日> 前日ご案内以降にご利用データもしくは伝票が到着したものととなります。<支払区分> 1=1回払い、2=2回払いの支払回数、3=分回払いの支払回数、リボ=リボ払い、ホ=ボーナス一括払い 等 <今回回数> 今回が何回目のお支払いかを表示しております。
【海外利用時の換算レートのご説明】 海外買物ご利用代金は、各国のVISAセンター/マスターカードセンターから米国の決済センターにデータが到着した時点で、Visa/マスターカードが指定するレートに、当方が海外利用にかかる事務処理経費として所定の費用を加えたレートで日本国内に換算されます。(海外キャッシングサービスは左記の経費を含みません)ご利用になった日のレートではありませんので、ご了承ください。

* 同じ内訳であれば、1枚の台帳にまとめて添付することは可。その場合は、必ず領収書が重ならないようにすること。

領収書等添付台帳

番号	令和 5年7月分
議員名	磯崎 哲史
目的	内 訳
1 経常経費	(1) 人件費 (2) 光熱水費
	(3) 備品・消耗品費 (4) 事務所費
	(5) 滞在費
2 政治活動費	(1) 組織活動費 (2) 機関紙発行費
	(3) 宣伝事業費 (4) 調査研究費
	(5) 寄附

高速料金 4,460円

ご利用代金明細書 (お客様の個人情報保護の為、口座番号及び会員番号の一部を表示していません)

金融機関	りそな銀行	支店	参議院支店
科目	普通	口座No.	*****
お問合せ番号	[REDACTED]		

平素は格別のご愛顧を賜り、誠にありがとうございます。近日ご利用いただきました「カードご利用明細」と「お支払日」を下記の通りご案内申し上げます。
「お支払日」、「ご利用明細」と「口座残高」のご確認をお願い申し上げます。
尚、お支払口座へのご入金はお早めにお願いたします。

5年 6月 25日発行

お支払日 5年 7月10日 お支払金額 10,598

ご利用年月日	ご利用店名	ご利用金額	支払 区分	回数	お支払金額	(お支払い総額)		(内手数料)	
						現地通貨額	通貨別	引当金/手数料	換算日
	(りそなVISAクラシックカード)								
5/5/13	東京無線 チケット	2900	1	1	2900	15063399	154		
5/5/15	ETC 関東支社	420	1	1	420				
5/5/15	ETC 関東支社	420	1	1	420				
5/5/15	ETC首都高 特別割引	860	1	1	860				
5/5/15	ETC首都高 特別割引	860	1	1	860				
5/5/31	ETC首都高 環境割引	950	1	1	950				
5/5/31	ETC首都高 環境割引	950	1	1	950				
5/6/5	東京無線 チケット	900	1	1	900	05146259	107		
5/6/2	ZOOM.US 888-799-9666 (WWW.ZOOM.US)	2338	1	1	2338	2338.00	JPY	1.0000	6/3
お支払金額合計					10598				

備考の◎印はポイントの対象利用となります。

【ご利用明細のご説明】 <ご利用日> 前日ご案内以降にご利用データもしくは伝票が到着したものとします。 <支払い区分> 1=1回払い、2=2回払いの支払回数、3=分割払いの支払回数、リボ=リボ払い、ポ=ボーナス一括払い 等 <今回回数> 今回が何回目のお支払いかを表示しております。
【海外利用分の換算レートのご説明】 海外買物ご利用代金は、各国のVISAセンター/マスターカードセンターから米国の決済センターへデータが到着した時点で、VISA/マスターカードが指定するレートに、当方が海外利用にかかる事務処理経費として所定の費用を加えたレートで日本円に換算されます。(海外キャッシングサービスは左記の経費を含みません) ご利用になった日のレートではありませんので、ご了承ください。

* 同じ内訳であれば、1枚の台帳にまとめて添付することは可。その場合は、必ず領収書が重ならないようにすること。

領収書等添付台帳

番号		令和 <u>5</u> 年 <u>7</u> 月分
議員名		<u>石蔵崎 哲史</u>
目的		内 訳
1 経常経費	(1) 人件費	(2) 光熱水費
	(3) 備品・消耗品費	(4) 事務所費
	(5) 滞在費	
2 政治活動費	① 組織活動費	(2) 機関紙発行費
	(3) 宣伝事業費	(4) 調査研究費
	(5) 寄附	

領 収 証

石蔵崎 哲史 様

ご利用日付 2023年07月26日

時刻 22時17分

カード番号 XXXXXXXXXX

取引内容 チャージ 金10000円

伝票番号 75160

- ・この控は大切に保存してください。
- ・毎度ありがとうございます。

武蔵小杉駅
券201発行
JR東日本

* 同じ内訳であれば、1枚の台帳にまとめて添付することは可。その場合は、必ず領収書が重ならないようにすること。

領収書等添付台帳

番号		令和 5年7月分
議員名		石崎 招英
目的		内 訳
1 経常経費	(1) 人件費	(2) 光熱水費
	(3) 備品・消耗品費	(4) 事務所費
	(5) 滞在費	
2 政治活動費	① 組織活動費	(2) 機関紙発行費
	(3) 宣伝事業費	(4) 調査研究費
	(5) 寄附	



東京メトロ

領 収 書

・ご利用ありがとうございます。
 ・この領収書は大切に保存してください。

お取引内容: チャージ ￥10,000

上記金額を領収いたしました。

カード番号 XXXXXXXXXX
 ご利用日付 2023年07月19日
 時刻 10時39分

伝票番号: 24063
 東京地下鉄株式会社

国会議事堂前駅 券01発行

* 同じ内訳であれば、1枚の台帳にまとめて添付することは可。その場合は、必ず領収書が重ならないようにすること。

領収書等添付台帳

番号	令和 5 年 8 月分
議員名	磯崎 哲史
目的	内 訳
1 経常経費	(1) 人件費 (2) 光熱水費
	(3) 備品・消耗品費 (4) 事務所費
	(5) 滞在費
2 政治活動費	(1) 組織活動費 (2) 機関紙発行費
	(3) 宣伝事業費 (4) 調査研究費
	(5) 寄附

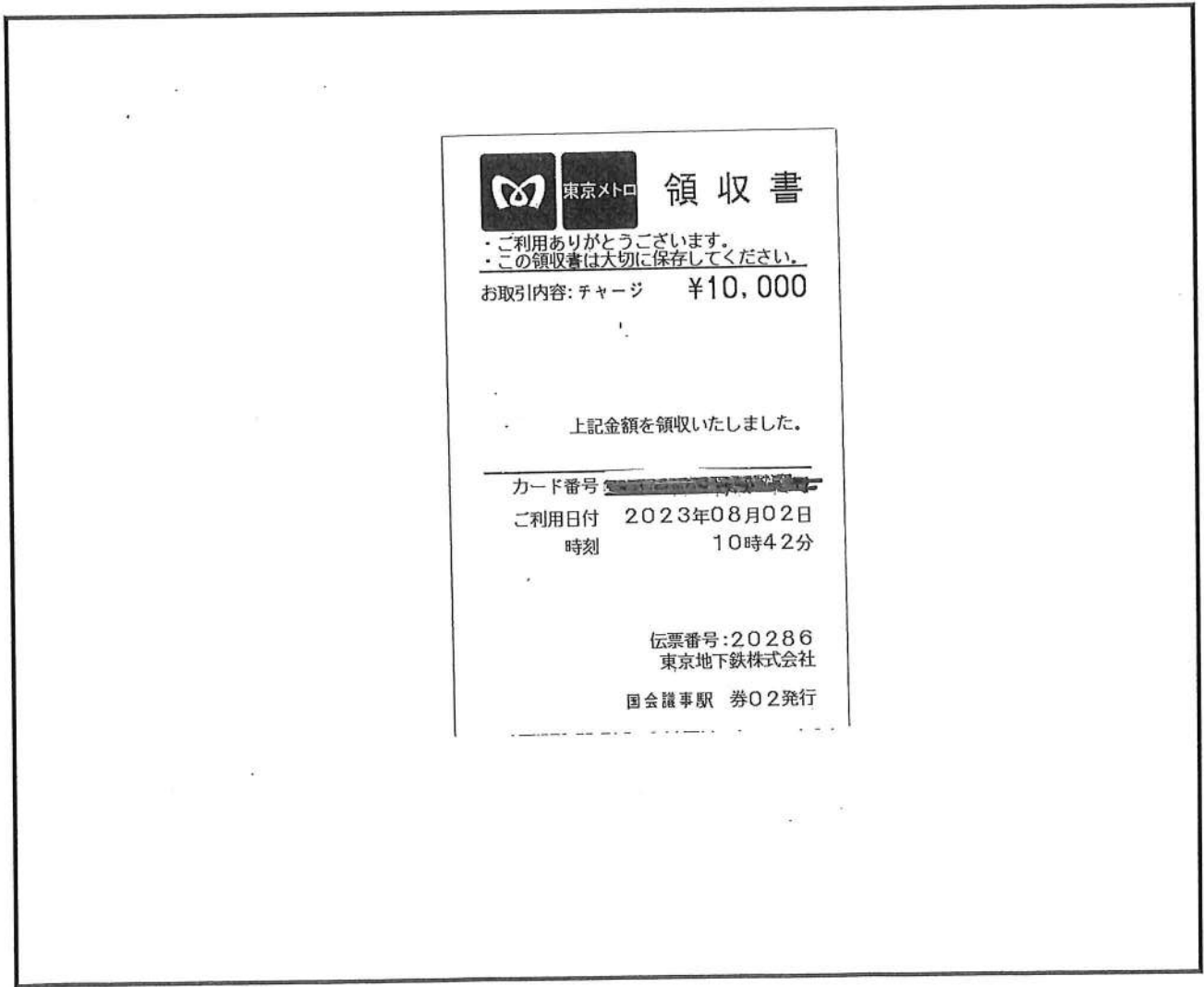

* 同じ内訳であれば、1枚の台帳にまとめて添付することは可。その場合は、必ず領収書が重ならないようにすること。

領収書等添付台帳

番号		令和 5 年 8 月 分
議員名	儀崎 哲史	
目的	内 訳	
1 経常経費	(1) 人件費 (2) 光熱水費	
	(3) 備品・消耗品費 (4) 事務所費	
	(5) 滞在費	
2 政治活動費	① 組織活動費 (2) 機関紙発行費	
	(3) 宣伝事業費 (4) 調査研究費	
	(5) 寄附	

領 収 書

現・チ・ク・割引 No.5835

日付 '23年08月04日

車番 005125 000

メ-タ-料金 ¥10600円

合計 ¥10600円

上記の通り領収致しました
毎度ご乗車

ありがとうございます

お忘れ物：お問い合わせは

下記までご連絡下さい

プラザ交通(株)

岡山市中区高屋139-4

TEL (086) 272-5181

* 同じ内訳であれば、1枚の台帳にまとめて添付することは可。その場合は、必ず領収書が重ならないようにすること。

領収書等添付台帳

番号	令和 5 年 8 月 分
議員名	磯崎 哲史
目的	内 訳
1 経常経費	(1) 人件費 (2) 光熱水費
	(3) 備品・消耗品費 (4) 事務所費
	(5) 滞在費
2 政治活動費	① 組織活動費 (2) 機関紙発行費
	(3) 宣伝事業費 (4) 調査研究費
	(5) 寄附

タクシー代 (16件)

¥ 93,170 -

ご利用代金明細書 2023年7月25日発行 016K6AC000005

毎々当社のカードをご利用いただきありがとうございます。
 過日ご利用いただきました「ご利用明細」と「お支払明細」、「お支払日」を
 下記の通りご案内申し上げます。ご指定の口座を通してお支払いいただきますので、
 「口座残高」のご確認も併せてお願い申し上げます。
 なお、お支払口座へのご入金はお早めにお願ひ申し上げます。

100-0014

東京都千代田区永田町2丁目
 1-1-1210 磯崎哲史事務所

磯崎 哲史 様

りそなカード株式会社
 東京都江東区木場1丁目 5番25号
 登録番号 関東財務局長第00484号

08179-4250-5817-1326T 3001883#



お問い合わせ先 お電話の際はお名前とカードをご利用ください。
 フリーダイヤル 0120-911-911
 ※電話番号はお間違いのないようにおかけください。
 ※スマートダイヤル24(音声応答)サービスコード11をご入力ください

明細書枚数 1枚中 1枚目

カードのご利用枠 (家族カード発行時は共通のご利用枠)	
カードの種類	VISA
総利用枠	60万円
カード利用枠	60万円

2023年8月10日(木)

金融機関	りそな銀行
支店	参議院支店
科目	普通
口座番号	*****

98,978 円

お客様の個人情報保護のため、口座番号を表示していません。

カード名称	りそなVISAクラシックカード
お問合せ番号	
加入・切替日	2015年2月13日

ご利用年月日	ご利用店名	ご利用金額	支払回数	金額	現地通貨額	決済	残高	振込	振込日	備考
23 5 21	(りそなVISAクラシックカード) 磯崎 哲史 様	1520	1	1	1520	05146259-085				◎
23 5 21	秩父ハイヤー	1420	1	1	1420	05146259-093				◎
23 6 1	国際自動車 チケット	9100	1	1	9100	15063399-162				◎
23 6 2	国際自動車 チケット	8300	1	1	8300	15063399-170				◎
23 6 10	朝日自動車タクシー チケット	9000	1	1	9000	05146267-096				◎
23 6 10	朝日自動車タクシー チケット	3930	1	1	3930	05146267-100				◎
23 6 10	朝日自動車タクシー チケット	9000	1	1	9000	05146267-070				◎
23 6 10	熊谷構内タクシー	3720	1	1	3720	05146267-088				◎
23 6 10	熊谷構内タクシー	3720	1	1	3720	05146267-088				◎
23 6 14	国際自動車 チケット	7400	1	1	7400	15063399-189				◎
23 6 18	日の丸タクシー	2030	1	1	2030	15063410-026				◎
23 6 18	岐阜個人タクシー協同組合 チケット	2130	1	1	2130	15063410-018				◎
23 6 21	荏原交通チケット	8630	1	1	8630	15063399-197				◎
23 6 27	ETC首都高	720	1	1	720	自設が関内 至空港中央西 普通車				◎
23 6 27	第一交通産業 チケット	9000	1	1	9000	15063410-034				◎
23 6 27	第一交通産業 チケット	4810	1	1	4810	15063410-042				◎
23 6 28	ETC首都高	720	1	1	720	自空港中央東 至設が関外 普通車				◎
23 6 28	南国タクシー チケット	9000	1	1	9000	15063410-050				◎
23 6 28	南国タクシー チケット	4180	1	1	4180	15063410-069				◎
23 7 12	東武インターネット購入	1700	1	1	1700					◎
23 7 1	ZOOM, US 888-799-9666 (WWW.ZOOM.US)	2338	1	1	2338	2338.00 JPY	1.0000	7	2	◎
23 7 7	タクシーチケット発行手数料	330			330	(うち消費税等30円)				

領収書等添付台帳

番号	令和 5 年 8 月 分
議員名	磯崎 哲史
目的	内 訳
1 経常経費	(1) 人件費 (2) 光熱水費
	(3) 備品・消耗品費 (4) 事務所費
	(5) 滞在費
2 政治活動費	① 組織活動費 (2) 機関紙発行費
	(3) 宣伝事業費 (4) 調査研究費
	(5) 寄附

高速料金代
1,440円

100-0014
東京都千代田区永田町2丁目
1-1-1210 磯崎哲史事務所

磯崎 哲史 様

08179-4250-5817-1326T 3001883#



ご利用代金明細書 2023年7月25日発行 016K6AC000005

毎々当社のカードをご愛用いただきありがとうございます。
過日ご利用いただきました「ご利用明細」と「お支払明細」、「お支払日」を
下記の通りご案内申し上げます。ご指定の口座を通してお支払いいただきますので、
「口座残高」のご確認も併せてお願い申し上げます。
なお、お支払口座へのご入金はお早めにお願ひ申し上げます。

りそなカード株式会社
東京都江東区木場1丁目 5番25号
登録番号 関東財務局長第00484号



お問い合わせ先 本サービスの情報はお手元にカードをご利用ください。
フリーダイヤル 0120-911-911
※電話番号はお間違いないようにおかけください。
※スマートダイヤル24(音声応答)サービスコード11をご入力ください

明細書枚数 | 収中 | 収目

カードのご利用枠 (家族カード発行時は共通の) 利用枠	
カードの種類	VISA
総利用枠	60万円
カード利用枠	60万円

2023年8月10日(木)

金融機関	りそな銀行
支店	参議院支店
科目	普通
口座番号	*****

98,978 円

お客様の個人情報保護のため、口座番号を表示していません。

カード名称	りそなVISAクラシックカード
お問合せ番号	
加入・切替日	2015年2月13日

ご利用年月日 時 月 日	ご利用店名	ご利用金額	支払 区分	今回 回数	備考
	(りそなVISAクラシックカード) 磯崎 哲史 様				
23.5.21	秩父ハイヤー	1520	1	1	1520 05146259-085
23.5.21	秩父ハイヤー	1420	1	1	1420 05146259-093
23.6.1	国際自動車 チケット	9100	1	1	9100 15063399-162
23.6.2	国際自動車 チケット	8300	1	1	8300 15063399-170
23.6.10	朝日自動車タクシー チケット	9000	1	1	9000 05146267-096
23.6.10	朝日自動車タクシー チケット	3930	1	1	3930 05146267-100
23.6.10	熊谷構内タクシー	9000	1	1	9000 05146267-070
23.6.10	熊谷構内タクシー	3720	1	1	3720 05146267-088
23.6.14	国際自動車 チケット	7400	1	1	7400 15063399-189
23.6.18	日の丸タクシー	2030	1	1	2030 15063410-026
23.6.18	岐阜個人タクシー協同組合 チケット	2130	1	1	2130 15063410-018
23.6.21	荏原交通チケット	8630	1	1	8630 15063399-197
23.6.27	E.T.C首都高	720	1	1	720 自費が関内 至空港中央西 普通車
23.6.27	第一交通産業 チケット	9000	1	1	9000 15063410-034
23.6.27	第一交通産業 チケット	4810	1	1	4810 15063410-042
23.6.28	E.T.C首都高	720	1	1	720 自空港中央東 至霞が関外 普通車
23.6.28	南国タクシー チケット	9000	1	1	9000 15063410-050
23.6.28	南国タクシー チケット	4180	1	1	4180 15063410-069
23.7.12	東武インターネット購入	1700	1	1	1700
23.7.1	ZOOM, US 888-799-9666 (WWW.ZOOM.US)	2338	1	1	2338 2338.00 JPY 1.0000 7.2
23.7.7	タクシーチケット発行手数料				330 (うち消費税等30円)

領収書等添付台帳

番号	令和 5 年 8 月分
議員名	磯崎 哲史
目的	内 訳
1 経常経費	(1) 人件費 (2) 光熱水費
	(3) 備品・消耗品費 (4) 事務所費
	(5) 滞在費
2 政治活動費	① 組織活動費 (2) 機関紙発行費
	(3) 宣伝事業費 (4) 調査研究費
	(5) 寄附

東武鉄道乗車券代

1,700 円

100-0014
東京都千代田区永田町 2 丁目
1-1-1 210 磯崎哲史事務所

磯崎 哲史 様

08179-4250-5817-1326T 3001883#



ご利用代金明細書 2023年7月25日発行 016K6AC000005

毎々当社のカードをご愛用いただきありがとうございます。
適日ご利用いただきました「ご利用明細」と「お支払明細」、「お支払日」を
下記の通りご案内申し上げます。ご指定の口座を通してお支払いいただきますので、
「口座残高」のご確認も併せてお願い申し上げます。
なお、お支払口座へのご入金はお早めにお願申し上げます。

りそなカード株式会社
東京都江東区木場 1 丁目 5 番 2 5 号
登録番号 関東財務局長第 00484 号



お問い合わせ先 お電話の際は「りそなカード」をご利用ください。
フリーダイヤル 0120-911-911
※電話番号はお間違いないようにおかけください。
※スマートダイヤル24(音声応答)サービスコード11をご入力ください

明細書枚数 1 枚中 1 枚目

カードの種類	VISA		
総利用枠	60万円		
カード利用枠	60万円		

2023年8月10日(木)	金融機関	りそな銀行
	支店	参議院支店
98,978 円	科目	普通
	口座番号	*****

お客様の個人情報保護のため、口座番号を表示していません。

カード名称	りそな VISA クラシックカード
お問合せ番号	
加入・切替日	2015年2月13日

ご利用年月日 (年 月 日)	ご利用店名	ご利用金額	支払 区分	今回 回数	備考
	(りそな VISA クラシックカード) 磯崎 哲史 様				
23. 5. 21	秩父ハイヤー	1520	1	1	◎
23. 5. 21	秩父ハイヤー	1420	1	1	◎
23. 6. 1	国際自動車 チケット	9100	1	1	◎
23. 6. 2	国際自動車 チケット	8300	1	1	◎
23. 6. 10	朝日自動車タクシー チケット	9000	1	1	◎
23. 6. 10	朝日自動車タクシー チケット	3930	1	1	◎
23. 6. 10	熊谷構内タクシー	9000	1	1	◎
23. 6. 10	熊谷構内タクシー	3720	1	1	◎
23. 6. 14	国際自動車 チケット	7400	1	1	◎
23. 6. 18	日の丸タクシー	2030	1	1	◎
23. 6. 18	岐阜個人タクシー協同組合 チケット	2130	1	1	◎
23. 6. 21	荏原交通チケット	8630	1	1	◎
23. 6. 27	ETC首都高	720	1	1	◎
23. 6. 27	第一交通産業 チケット	9000	1	1	◎
23. 6. 27	第一交通産業 チケット	4810	1	1	◎
23. 6. 28	ETC首都高	720	1	1	◎
23. 6. 28	南国タクシー チケット	9000	1	1	◎
23. 6. 28	南国タクシー チケット	4180	1	1	◎
23. 7. 12	東武インターネット購入	1700	1	1	◎
23. 7. 1	ZOOM.US 888-799-9666 (WWW.ZOOM.US)	2338	1	1	◎
23. 7. 7	タクシーチケット発行手数料				◎
					◎

領収書等添付台帳

番号		令和 5 年 7 月分
議員名	石義山崎 哲史	
目的	内 訳	
1 経常経費	(1) 人件費 (2) 光熱水費	
	(3) 備品・消耗品費 (4) 事務所費	
	(5) 滞在費	
2 政治活動費	① 組織活動費 (2) 機関紙発行費	
	(3) 宣伝事業費 (4) 調査研究費	
	(5) 寄附	

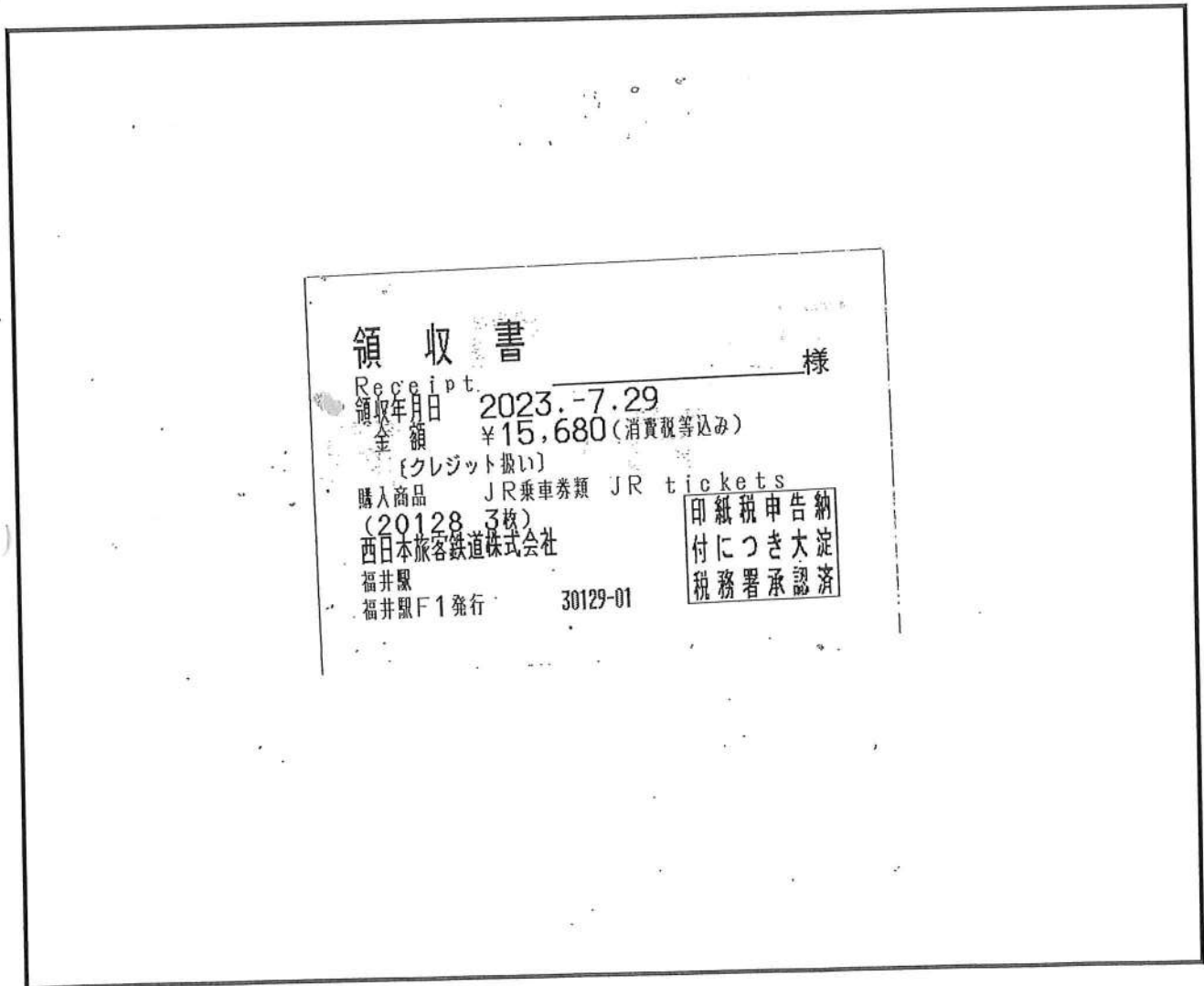

* 同じ内訳であれば、1枚の台帳にまとめて添付することは可。その場合は、必ず領収書が重ならないようにすること。

領収書等添付台帳

番号	令和 5 年 8 月 分
議員名	石義山 哲史
目的	内 訳
1 経常経費	(1) 人件費 (2) 光熱水費
	(3) 備品・消耗品費 (4) 事務所費
	(5) 滞在費
2 政治活動費	(1) 組織活動費 (2) 機関紙発行費
	(3) 宣伝事業費 (4) 調査研究費
	(5) 寄附

東京メトロ 領収書

・ご利用ありがとうございます。
 ・この領収書は大切に保存してください。

お取引内容: チャージ ¥10,000

上記金額を領収いたしました。

カード番号 XXXXXXXXXX

ご利用日付 2023年08月23日
時刻 11時06分

伝票番号: 17018
 東京地下鉄株式会社
 永田町駅 券02発行

* 同じ内訳であれば、1枚の台帳にまとめて添付することは可。その場合は、必ず領収書が重ならないようにすること。

領収書等添付台帳

番号	令和 5 年 8 月分
議員名	石義山 哲史
目的	内 訳
1 経常経費	(1) 人件費 (2) 光熱水費
	(3) 備品・消耗品費 (4) 事務所費
	(5) 滞在費
2 政治活動費	① 組織活動費 (2) 機関紙発行費
	(3) 宣伝事業費 (4) 調査研究費
	(5) 寄附



東京メトロ

領 収 書

・ご利用ありがとうございます。

・この領収書は大切に保存してください。

お取引内容: チャージ ¥10,000

上記金額を領収いたしました。

カード番号 XXXXXXXXXX

ご利用日付 2023年08月24日

時刻 08時33分

伝票番号: 17028
東京地下鉄株式会社

永田町駅 券02発行

* 同じ内訳であれば、1枚の台帳にまとめて添付することは可。その場合は、必ず領収書が重ならないようにすること。

領収書等添付台帳

番号	令和 5 年 8 月分
議員名	石義山 哲史
目的	内 訳
1 経常経費	(1) 人件費 (2) 光熱水費
	(3) 備品・消耗品費 (4) 事務所費
	(5) 滞在費
2 政治活動費	① 組織活動費 (2) 機関紙発行費
	(3) 宣伝事業費 (4) 調査研究費
	(5) 寄附

領収書

ご利用日付 2023年08月27日

時刻 11時31分

カード番号 XXXXXXXXXXXX

取引内容: チャージ

金 10000円

内 ICカード 0円

伝票番号: 46473

●この領収書は大切に保存してください。

●毎度ありがとうございます。

清瀬駅 精751発行
西武鉄道

* 同じ内訳であれば、1枚の台帳にまとめて添付することは可。その場合は、必ず領収書が重ならないようにすること。

領収書等添付台帳

番号		令和 <u>5</u> 年 <u>9</u> 月分
議員名		<u>磯崎 哲史</u>
目的		内 訳
1 経常経費	(1) 人件費	(2) 光熱水費
	(3) 備品・消耗品費	(4) 事務所費
	(5) 滞在費	
2 政治活動費	① 組織活動費	(2) 機関紙発行費
	(3) 宣伝事業費	(4) 調査研究費
	(5) 寄附	

東京メトロ 領収書

・ご利用ありがとうございます。
 ・この領収書は大切に保存してください。

お取引内容: チャージ ¥10,000

上記金額を領収いたしました。

カード番号 XXXXXXXXXX
 ご利用日付 2023年09月04日
 時刻 11時30分

伝票番号: 20838
 東京地下鉄株式会社
 国会議事駅 券02発行

* 同じ内訳であれば、1枚の台帳にまとめて添付することは可。その場合は、必ず領収書が重ならないようにすること。

領収書等添付台帳

番号		令和 <u>5</u> 年 <u>9</u> 月分
議員名		石蔵崎 拓実
目的		内 訳
1 経常経費	(1) 人件費	(2) 光熱水費
	(3) 備品・消耗品費	(4) 事務所費
	(5) 滞在費	
2 政治活動費	(1) 組織活動費	(2) 機関紙発行費
	(3) 宣伝事業費	(4) 調査研究費
	(5) 寄附	

領収書

ご利用日付 2023年09月09日
時刻 22時28分

カード番号 
取引内容: チャージ
金 10000円

伝票番号: 46041

- ・この領収書は大切に保存してください
- ・ご利用ありがとうございます

清瀬駅 〒601発行
西武鉄道

* 同じ内訳であれば、1枚の台帳にまとめて添付することは可。その場合は、必ず領収書が重ならないようにすること。

領収書等添付台帳

番号	令和 5年9月分
議員名	磯崎 哲史
目的	内訳
1 経常経費	(1) 人件費 (2) 光熱水費
	(3) 備品・消耗品費 (4) 事務所費
	(5) 滞在費
2 政治活動費	① 組織活動費 (2) 機関紙発行費
	(3) 宣伝事業費 (4) 調査研究費
	(5) 寄附

77シーケ
72,530円

磯崎 哲史 様

08179-4250-5817-1326T 3001869#

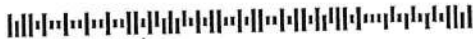

りそなカード株式会社
東京都江東区木場1丁目 5番25号
登録番号 関東財務局長第00484号



お問い合わせ先 お電話の際はお手元にカードをご用意ください。
フリーダイヤル 0120-911-911
※電話番号はお間違いないようにおかけください。
※スマートダイヤル24(音声応答)サービスコード11をご入力ください

明細書枚数 1枚中 1枚目

カードのご利用枠 (家族カード発行時は共通のご利用枠)	
カードの種類	VISA
総利用枠	60万円
カード利用枠	60万円

有効期間	2023年9月11日(月)
残高	80,928円
金融機関	りそな銀行
支店	参議院支店
科目	普通
口座番号	*****

お客様の個人情報保護のため、口座番号を表示しておりません。

カード名称	りそなVISAクラシックカード
お問合せ番号	
加入・切替日	2015年2月13日

各種ご照会・お申込みには会員番号が必要となりますので、お手元にカードをご用意の上、お問い合わせください。

カードを安心してご利用頂けるよう以下のご協力をお願いします。

- ◆カード名義人ご本人以外は、たとえご家族の方であっても、カードをご利用頂くことはできません。また、カードの裏にはサインが必要です。サインをしたカード名義人ご本人の方のみがご利用になれます。
- ◆カードご利用時等、暗証番号が必要となる場合がございます。暗証番号は他人に知られないよう十分にご注意ください。

ご利用年月日 (年 月 日)	ご利用店名	ご利用金額	支払 区分	今回 回数	お支払金額	摘要	備考
	(りそなVISAクラシックカード) 磯崎 哲史 様						
23.7.2	東京都個人タクシー チケット	9020	1	1	9020	15063429-010	◎
23.7.5	ETC首都高	1300	1	1	1300	自霞が関内 至みなと下	普通車 ◎
23.7.5	ETC首都高	1300	1	1	1300	自みなと上 至霞が関外	普通車 ◎
23.7.12	国際自動車 チケット	8500	1	1	8500	15063429-029	◎
23.7.15	日本交通 チケット	9000	1	1	9000	15063429-053	◎
23.7.15	日本交通 チケット	1520	1	1	1520	15063429-061	◎
23.7.15	広交タクシー	9000	1	1	9000	15063429-037	◎
23.7.15	広交タクシー	7340	1	1	7340	15063429-045	◎
23.7.25	チェックカーキャブ チケット	9540	1	1	9540	15063399-138	◎
23.7.26	中央タクシー(株) / チケット	6920	1	1	6920	25082744-012	◎
23.7.27	ETC首都高	650	1	1	650	自飯倉 至空港中央西	普通車 ◎
23.7.28	ETC首都高	720	1	1	720	自霞が関内 至空港中央西	普通車 ◎
23.7.28	ETC首都高	720	1	1	720	自空港中央東 至霞が関外	普通車 ◎
23.7.28	ETC首都高	650	1	1	650	自飯倉 至空港中央西	普通車 ◎
23.7.28	ETC首都高	720	1	1	720	自空港中央東 至霞が関外	普通車 ◎
23.7.28	日本交通	9390	1	1	9390	15063410-085	◎
23.7.29	平和自動車 チケット	2300	1	1	2300	15063410-123	◎
23.8.2	ZOOM.US 888-799-9666 (WWW.ZOOM.US)	2338	1	1	2338	2338.00 JPY	1.0000 8 3 ◎

領収書等添付台帳

番号	令和 5年9月分
議員名	磯崎 哲史
目的	内 訳
1 経常経費	(1) 人件費 (2) 光熱水費
	(3) 備品・消耗品費 (4) 事務所費
	(5) 滞在費
2 政治活動費	① 組織活動費 (2) 機関紙発行費
	(3) 宣伝事業費 (4) 調査研究費
	(5) 寄附

高速料金代

6,060円

磯崎 哲史 様

08179-4250-5817-1326T 3001869#



りそなカード株式会社
東京都江東区木場1丁目 5番25号
登録番号 関東財務局長第00484号



お問い合わせ先 お電話の際はお手元にカードをご用意ください
フリーダイヤル 0120-911-911
※電話番号はお間違いないようにおかけください。
※スマートダイヤル24(音声応答)サービスコード11をご入力ください

明細書枚数 1 枚中 1 枚目

カードのご利用枠 (家族カード発行時は共通のご利用枠)	
カードの種類	VISA
総利用枠	60万円
カード利用枠	60万円

お支払日	2023年9月11日(月)
お支払金額	80,928円
金融機関	りそな銀行
支店	参議院支店
科目	普通
口座番号	*****

お客様の個人情報保護のため、口座番号を表示していません。	
カード名称	りそなVISAクラシックカード
お問合せ番号	XXXXXXXXXX
加入・切替日	2015年2月13日

各種ご照会・お申込みには会員番号が必要となりますので、お手元にカードをご用意の上、お問い合わせください。

カードを安心してご利用頂けるよう以下のご協力ください。
◆カード名義人ご本人以外は、たとえご家族の方であっても、カードをご利用頂くことはできません。
また、カードの裏にはサインが必要です。サインをしたカード名義人ご本人の方のみがご利用になれます。
◆カードご利用時等、暗証番号が必要となる場合がございます。暗証番号は他人に知られないよう十分にご注意ください。

ご利用年月日 (年 月 日)	ご利用店名	ご利用金額	支払 区分	今回 回数	お支払金額	現地通貨額	通貨別 金額	円換算 金額	残高	備考
	(りそなVISAクラシックカード) 磯崎 哲史 様									
23.7.2	東京都個人タクシー チケット	9020	1	1	9020	15063429-010				◎
23.7.5	ETC首都高	1300	1	1	1300	自費が関内 至みなと下				◎
23.7.5	ETC首都高	1300	1	1	1300	自みなと上 至霞が関外				◎
23.7.12	国際自動車 チケット	8500	1	1	8500	15063429-029				◎
23.7.15	日本交通 チケット	9000	1	1	9000	15063429-053				◎
23.7.15	日本交通 チケット	1520	1	1	1520	15063429-061				◎
23.7.15	広交タクシー	9000	1	1	9000	15063429-037				◎
23.7.15	広交タクシー	7340	1	1	7340	15063429-045				◎
23.7.25	チェックカーキャブ チケット	9540	1	1	9540	15063399-138				◎
23.7.26	中央タクシー(株) / チケット	6920	1	1	6920	25082744-012				◎
23.7.27	ETC首都高	650	1	1	650	自飯倉 至空港中央西				◎
23.7.28	ETC首都高	720	1	1	720	自霞が関内 至空港中央西				◎
23.7.28	ETC首都高	720	1	1	720	自空港中央東 至霞が関外				◎
23.7.28	ETC首都高	650	1	1	650	自飯倉 至空港中央西				◎
23.7.28	ETC首都高	720	1	1	720	自空港中央東 至霞が関外				◎
23.7.28	日本交通	9390	1	1	9390	15063410-085				◎
23.7.29	平和自動車 チケット	2300	1	1	2300	15063410-123				◎
23.8.2	ZOOM.US 888-799-9666 (WWW.ZOOM.US)	2338	1	1	2338	2338.00 JPY		1.0000	830	◎

領収書等添付台帳

番号	令和 5年9月分
議員名	磯崎 哲史
目的	内 訳
1 経常経費	(1) 人件費 (2) 光熱水費
	(3) 備品・消耗品費 (4) 事務所費
	(5) 滞在費
2 政治活動費	① 組織活動費 (2) 機関紙発行費
	(3) 宣伝事業費 (4) 調査研究費
	(5) 寄附

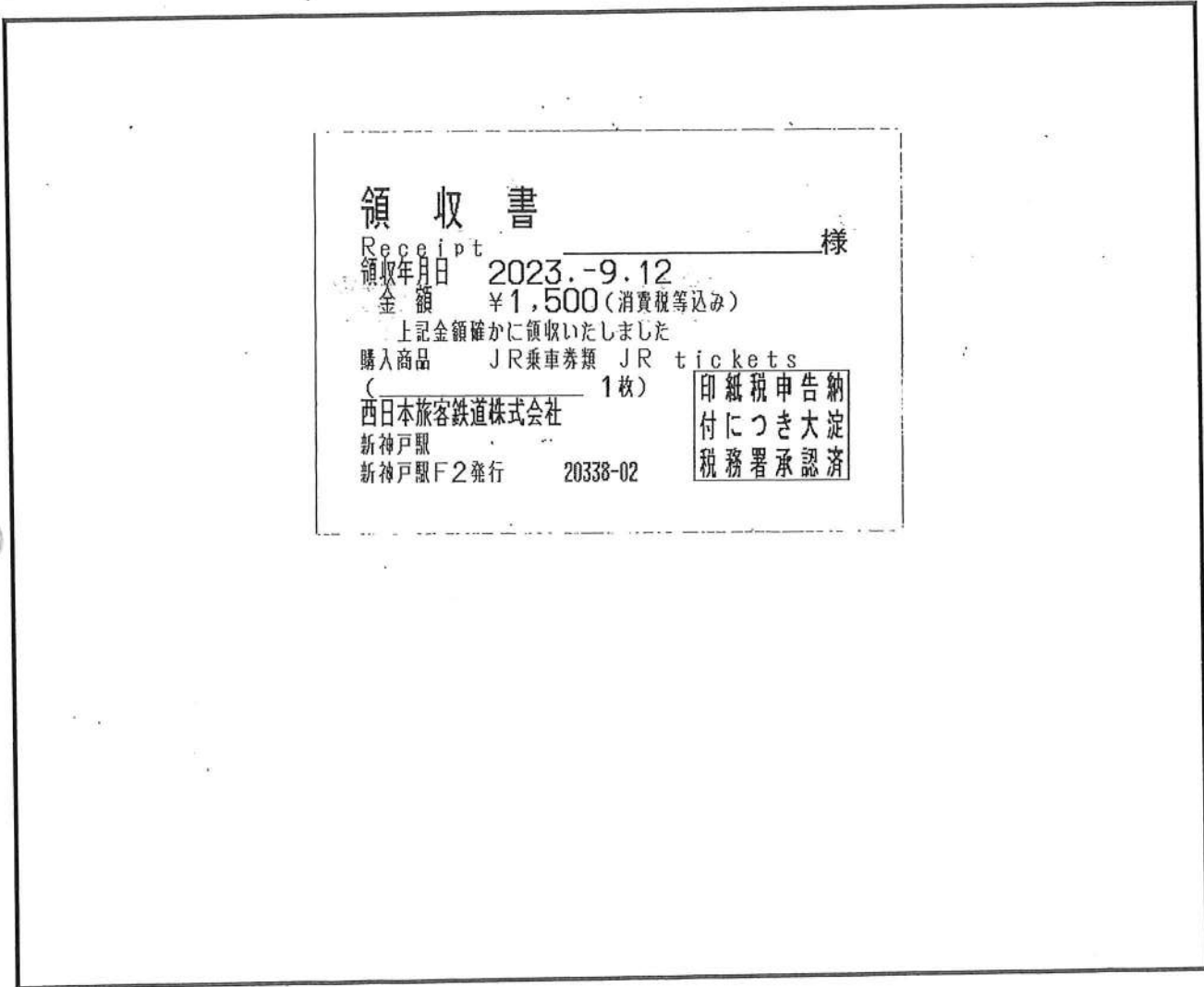

* 同じ内訳であれば、1枚の台帳にまとめて添付することは可。その場合は、必ず領収書が重ならないようにすること。

領収書等添付台帳

番号	令和 <u>5</u> 年 <u>9</u> 月分
議員名	<u>石蔵崎 哲史</u>
目的	内 訳
1 経常経費	(1) 人件費 (2) 光熱水費
	(3) 備品・消耗品費 (4) 事務所費
	(5) 滞在費
2 政治活動費	① 組織活動費 (2) 機関紙発行費
	(3) 宣伝事業費 (4) 調査研究費
	(5) 寄附

ENEOS

納品書(領収書)

2023年09月12日 11:32

売上
上 様 M
6-320104-49999-001
現金フリー
車両番号 実車番
0026-00
レギュラー P-04
2.37L *
185円 ￥438
合計 ￥438
(消費税10%対象 ￥438
内消費税等 ￥40)
現金でお買い上げの場合は、
領収書にかえさせていただきます。

三光石油 株式会社 三光熊谷SS
埼玉県 熊谷市
宮前町1丁目120 SS-320104
TEL:048-624-6342 〒-5No9543-9545
106井上 康則 2023/09/12

* 同じ内訳であれば、1枚の台帳にまとめて添付することは可。その場合は、必ず領収書が重ならないようにすること。

領収書等添付台帳

番号		令和 <u>5</u> 年 <u>9</u> 月分
議員名		<u>磯崎 哲史</u>
目的		内 訳
1 経常経費	(1) 人件費	(2) 光熱水費
	(3) 備品・消耗品費	(4) 事務所費
	(5) 滞在費	
2 政治活動費	① 組織活動費	(2) 機関紙発行費
	(3) 宣伝事業費	(4) 調査研究費
	(5) 寄附	



* 同じ内訳であれば、1枚の台帳にまとめて添付することは可。その場合は、必ず領収書が重ならないようにすること。

領収書等添付台帳

番号		令和 5年9月分
議員名		磯崎 哲史
目的		内 訳
1 経常経費	(1) 人件費	(2) 光熱水費
	(3) 備品・消耗品費	(4) 事務所費
	(5) 滞在費	
2 政治活動費	① 組織活動費	(2) 機関紙発行費
	(3) 宣伝事業費	(4) 調査研究費
	(5) 寄附	

領 収 書

2023年09月25日 -018

メーター運賃 ¥1,310円

運賃料金計 ¥1,310円

合計 ¥1,310円

(税率10%)

登録番号 T5080102018911

現金支払 ¥1,310円

車輛番号 0222

毎度ご乗車ありがとうございます。

(有)小形タクシー

静岡県熱海市小嵐町1-4

配車室 0557-82-5444

事務所 0557-82-6578

* 同じ内訳であれば、1枚の台帳にまとめて添付することは可。その場合は、必ず領収書が重ならないようにすること。

領収書等添付台帳

番号		令和 <u>5</u> 年 <u>9</u> 月分
議員名		<u>磯崎 哲史</u>
目的		内 訳
1 経常経費	(1) 人件費	(2) 光熱水費
	(3) 備品・消耗品費	(4) 事務所費
	(5) 滞在費	
2 政治活動費	① 組織活動費	(2) 機関紙発行費
	(3) 宣伝事業費	(4) 調査研究費
	(5) 寄附	

領収書

ご利用日付 2023年09月26日
時刻 06時11分

カード番号: 
取引内容: チャージ
金 10000円

伝票番号: 47130
・この領収書は大切に保存してください
・ご利用ありがとうございます
清瀬駅 子601発行
西武鉄道

* 同じ内訳であれば、1枚の台帳にまとめて添付することは可。その場合は、必ず領収書が重ならないようにすること。

領収書等添付台帳

番号		令和 <u>5</u> 年 <u>9</u> 月分
議員名		<u>磯崎 招笑</u>
目的		内 訳
1 経常経費	(1) 人件費	(2) 光熱水費
	(3) 備品・消耗品費	(4) 事務所費
	(5) 滞在費	
2 政治活動費	(1) 組織活動費	(2) 機関紙発行費
	(3) 宣伝事業費	(4) 調査研究費
	(5) 寄附	

領収証

ご利用日付 **2023年09月14日**
時刻 **18時23分**

カード番号 XXXXXXXXXX

取引内容: チャージ

金 **10,000円**

伝票番号: 95539

●この控は大切に保存してください。

祖師ヶ谷大蔵駅
チ103発行
小田急電鉄株式会社

* 同じ内訳であれば、1枚の台帳にまとめて添付することは可。その場合は、必ず領収書が重ならないようにすること。

領収書等添付台帳

番号		令和 <u>5</u> 年 <u>9</u> 月分
議員名		<u>石蔵崎 哲史</u>
目的		内 訳
1 経常経費	(1) 人件費	(2) 光熱水費
	(3) 備品・消耗品費	(4) 事務所費
	(5) 滞在費	
2 政治活動費	(1) 組織活動費	(2) 機関紙発行費
	(3) 宣伝事業費	(4) 調査研究費
	(5) 寄附	

東京メトロ 領収書

・ご利用ありがとうございます。
 ・この領収書は大切に保存してください。

お取引内容: チャージ ¥10,000

上記金額を領収いたしました。

カード番号 XXXXXXXXXXXXXXXXXXXX
 ご利用日付 2023年09月28日
 時刻 10時08分

伝票番号: 21295
 東京地下鉄株式会社
 国会議事駅 券02発行

* 同じ内訳であれば、1枚の台帳にまとめて添付することは可。その場合は、必ず領収書が重ならないようにすること。

領収書等添付台帳

番号		令和 <u>5</u> 年 <u>10</u> 月分
議員名		<u>磯崎 哲史</u>
目的		内 訳
1 経常経費	(1) 人件費	(2) 光熱水費
	(3) 備品・消耗品費	(4) 事務所費
	(5) 滞在費	
2 政治活動費	① 組織活動費	(2) 機関紙発行費
	(3) 宣伝事業費	(4) 調査研究費
	(5) 寄附	

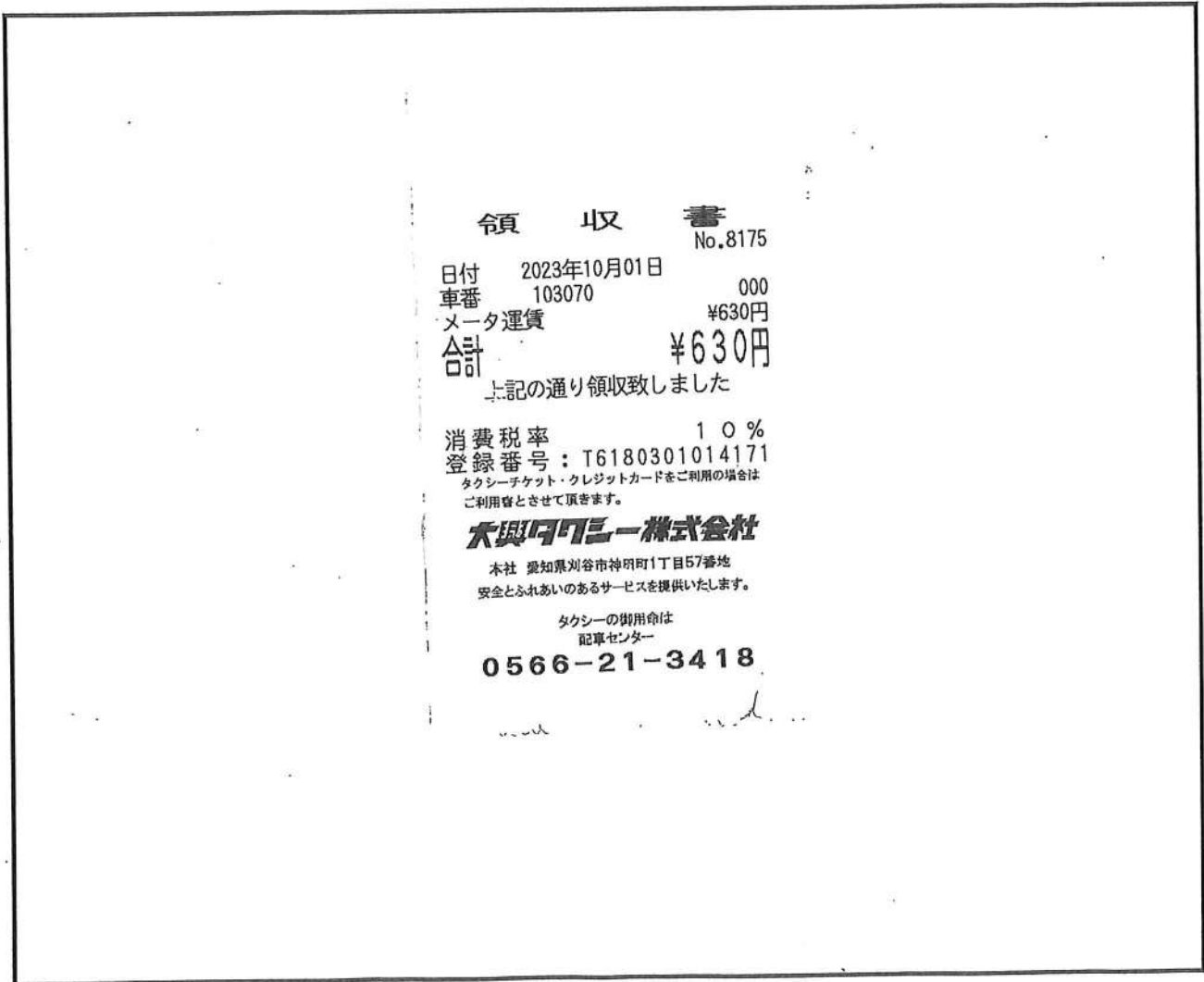

* 同じ内訳であれば、1枚の台帳にまとめて添付することは可。その場合は、必ず領収書が重ならないようにすること。

領収書等添付台帳

番号	令和 5 年 10月分
議員名	磯崎 哲史
目的	内 訳
1 経常経費	(1) 人件費 (2) 光熱水費
	(3) 備品・消耗品費 (4) 事務所費
	(5) 滞在費
2 政治活動費	① 組織活動費 (2) 機関紙発行費
	(3) 宣伝事業費 (4) 調査研究費
	(5) 寄附

私鉄乗車券購入代
4,520円

明細書枚数 1枚中 1枚目

カードのご利用枠 (家族カード発行時は共通のご利用枠)	
カードの種類	VISA
総利用枠	60万円
カード利用枠	60万円

お支払日	2023年10月10日(火)	金融機関	りそな銀行
お支払金額	200,048円	支店	参議院支店
		科目	普通
		口座番号	*****

お客様の個人情報保護のため、口座番号を表示していません。

カード名称	りそなVISAクラシックカード
お問合せ番号	
加入・切替日	2015年2月13日

各種ご照会・お申込みには会員番号が必要となりますので、お手元にカードをご用意の上、お問い合わせください。

カードを安心してご利用頂けるよう以下のことにご協力ください。

- ◆カード名義人ご本人以外は、たとえご家族の方であっても、カードをご利用頂くことはできません。また、カードの裏にはサインが必要です。サインをしたカード名義人ご本人の方のみがご利用になれます。
- ◆カードご利用時等、暗証番号が必要となる場合がございます。暗証番号は他人に知られないよう十分にご注意ください。

利用日 年月日	ご利用店名	ご利用金額	支払今回 区分回数	お支払金額	摘 要		備考
					現地通貨額	換算日	
	*****(りそなVISAクラシックカード)						
23 7 27	東京都個人タクシー チケット	1,100	1 1	1100	15063402-066		◎
23 7 28	第一交通産業 チケット	9000	1 1	9000	15063410-093		◎
23 7 28	第一交通産業 チケット	9000	1 1	9000	15063410-107		◎
23 7 28	第一交通産業 チケット	2880	1 1	2880	15063410-115		◎
23 8 5	倉敷タクシー チケット	600	1 1	600	25082744-047		◎
23 8 6	東京都個人タクシー チケット	9020	1 1	9020	15063429-088		◎
23 8 6	西条タクシー チケット	7640	1 1	7640	15063429-070		◎
23 8 22	ETC首都高	1270	1 1	1270	自横浜駅西口 至霞が関外 普通車		◎
23 8 22	ETC首都高	1200	1 1	1200	自飯倉 至横浜駅西口 普通車		◎
23 8 23	ホンマイクロソフト(カ)	21000	1 1	21000			◎
23 8 24	近鉄インターネット予約発売サービス	2260	1 1	2260			◎
23 8 24	近鉄インターネット予約発売サービス	2260	1 1	2260			◎
23 8 24	ETC首都高	1300	1 1	1300	自霞が関内 至みなと下 普通車		◎
23 8 24	ETC首都高	1300	1 1	1300	自みなと上 至霞が関外 普通車		◎
23 8 24	第一交通産業 チケット	9000	1 1	9000	15063429-096		◎
23 8 24	第一交通産業 チケット	3930	1 1	3930	15063429-100		◎
23 8 27	高崎駅構内タクシー チケット	3570	1 1	3570	15063410-131		◎
23 8 30	合屋タクシー	4420	1 1	4420	25082744-063		◎
23 9 3	名鉄グループタクシー チケット	1420	1 1	1420	25082728-025		◎
23 9 8	ビックカメラドットコム	105540	1 1	105540			◎
23 9 1	ZOOM.US 888-799-9666 (WWW.ZOOM.US)	2338	1 1	2338	2338.00 JPY	1.0000 9 2	◎

領収書等添付台帳

番号	令和 5 年 10 月分
議員名	磯崎 哲史
目的	内訳
1 経常経費	(1) 人件費 (2) 光熱水費
	(3) 備品・消耗品費 (4) 事務所費
	(5) 滞在費
2 政治活動費	① 組織活動費 (2) 機関紙発行費
	(3) 宣伝事業費 (4) 調査研究費
	(5) 寄附

高速料金代 (4件)
5,070円

明細書枚数 1 枚中 1 枚目

カードの二利用枠 (家族カード発行時は共通の二利用枠)	
カードの種類	VISA
総利用枠	60万円
カード利用枠	60万円

お支払日	2023年10月10日(火)	金融機関	りそな銀行
お支払金額	200,048 円	支店	参議院支店
		科目	普通
		口座番号	*****

お客様の個人情報保護のため、口座番号を表示していません。

カード名称	りそなVISAクラシックカード
お問合せ番号	
加入・切替日	2015年2月13日

各種ご照会・お申込みには会員番号が必要となりますので、お手元にカードをご用意の上、お問い合わせください。

カードを安心してご利用頂けるよう以下のご協力ください。

- ◆カード名義人ご本人以外は、たとえご家族の方であっても、カードをご利用頂くことはできません。また、カードの裏にはサインが必要です。サインをしたカード名義人ご本人の方のみがご利用になれます。
- ◆カードご利用時等、暗証番号が必要となる場合がございます。暗証番号は他人に知られないよう十分にご注意ください。

利用月日	ご利用店名	ご利用金額	支払今回区分回数	お支払金額	摘要	備考
23 7 27	東京都個人タクシー チケット	1100	1 1	1100	15063402-066	◎
23 7 28	第一交通産業 チケット	9000	1 1	9000	15063410-093	◎
23 7 28	第一交通産業 チケット	9000	1 1	9000	15063410-107	◎
23 7 28	第一交通産業 チケット	2880	1 1	2880	15063410-115	◎
23 8 5	倉敷タクシー チケット	600	1 1	600	25082744-047	◎
23 8 6	東京都個人タクシー チケット	9020	1 1	9020	15063429-088	◎
23 8 6	西条タクシー チケット	7640	1 1	7640	15063429-070	◎
23 8 22	ETC首都高	1270	1 1	1270	自横浜駅西口 至霞が関外 普通車	◎
23 8 22	ETC首都高	1200	1 1	1200	自飯倉 至横浜駅西口 普通車	◎
23 8 23	ホンマイクrosoft (カ)	21000	1 1	21000		◎
23 8 24	近鉄インターネット予約発売サービス	2260	1 1	2260		◎
23 8 24	近鉄インターネット予約発売サービス	2260	1 1	2260		◎
23 8 24	ETC首都高	1300	1 1	1300	自霞が関内 至みなと下 普通車	◎
23 8 24	ETC首都高	1300	1 1	1300	自みなと上 至霞が関外 普通車	◎
23 8 24	第一交通産業 チケット	9000	1 1	9000	15063429-096	◎
23 8 24	第一交通産業 チケット	3930	1 1	3930	15063429-100	◎
23 8 27	高崎駅構内タクシー チケット	3570	1 1	3570	15063410-131	◎
23 8 30	合屋タクシー	4420	1 1	4420	25082744-063	◎
23 9 3	名鉄グループタクシー チケット	1420	1 1	1420	25082728-025	◎
23 9 8	ビックカメラドットコム	105540	1 1	105540		◎
23 9 1	ZOOM.US 888-799-9666 (WWW.ZOOM.US)	2338	1 1	2338	2338.00 JPY 1,0000 9 2	◎

領収書等添付台帳

番号	令和 5 年 10 月
議員名	磯崎 哲史
目的	内 訳
1 経常経費	(1) 人件費 (2) 光熱水費
	(3) 備品・消耗品費 (4) 事務所費
	(5) 滞在費
2 政治活動費	① 組織活動費 (2) 機関紙発行費
	(3) 宣伝事業費 (4) 調査研究費
	(5) 寄附

773-1代 (12件)
61,580円

明細書枚数 1 枚中 1 枚目

カードのご利用枠 (家族カード発行時は共通のご利用枠)	
カードの種類	VISA
総利用枠	60万円
カード利用枠	60万円

お支払期	2023年10月10日(火)	金融機関	りそな銀行
お支払合計額	200,048 円	支店	参議院支店
		科目	普通
		口座番号	*****

お客様の個人情報保護のため、口座番号を表示していません。

カード名称	りそなVISAクラシックカード
お問合せ番号	
加入・切替日	2015年2月13日

各種ご照会・お申込みには会員番号が必要となりますので、お手元にカードをご用意の上、お問い合わせください。

カードを安心してご利用頂けるよう以下のごことにご協力ください。

- ◆カード名義人ご本人以外は、たとえご家族の方であっても、カードをご利用頂くことはできません。
- また、カードの裏にはサインが必要です。サインをしたカード名義人ご本人の方のみがご利用になれます。
- ◆カードご利用時等、暗証番号が必要となる場合がございます。暗証番号は他人に知られないよう十分にご注意ください。

ご利用月日 (年/月/日)	ご利用店名	ご利用金額	支払今回 区分回数	お支払金額	摘 要				備考
					現地通貨額	通貨種別	決済方法	換算日	
	**** * (りそなVISAクラシックカード) 磯崎 哲史 様								
23 7 27	東京都個人タクシー チケット	1100	1 1	1100	15063402-066				◎
23 7 28	第一交通産業 チケット	9000	1 1	9000	15063410-093				◎
23 7 28	第一交通産業 チケット	9000	1 1	9000	15063410-107				◎
23 7 28	第一交通産業 チケット	2880	1 1	2880	15063410-115				◎
23 8 5	倉敷タクシー チケット	600	1 1	600	25082744-047				◎
23 8 6	東京都個人タクシー チケット	9020	1 1	9020	15063429-088				◎
23 8 6	西条タクシー チケット	7640	1 1	7640	15063429-070				◎
23 8 22	ETC首都高	1270	1 1	1270	自横浜駅西口	至霞が関外	普通車		◎
23 8 22	ETC首都高	1200	1 1	1200	自飯倉	至横浜駅西口	普通車		◎
23 8 23	ホンマイクrosoft (カ)	21000	1 1	21000					◎
23 8 24	近鉄インターネット予約発売サービス	2260	1 1	2260					◎
23 8 24	近鉄インターネット予約発売サービス	2260	1 1	2260					◎
23 8 24	ETC首都高	1300	1 1	1300	自霞が関内	至みなと下	普通車		◎
23 8 24	ETC首都高	1300	1 1	1300	自みなと上	至霞が関外	普通車		◎
23 8 24	第一交通産業 チケット	9000	1 1	9000	15063429-096				◎
23 8 24	第一交通産業 チケット	3930	1 1	3930	15063429-100				◎
23 8 27	高崎駅構内タクシー チケット	3570	1 1	3570	15063410-131				◎
23 8 30	合屋タクシー	4420	1 1	4420	25082744-063				◎
23 9 3	名鉄グループタクシー チケット	1420	1 1	1420	25082728-025				◎
23 9 8	ビックカメラドットコム	105540	1 1	105540					◎
23 9 1	ZOOM.US 888-799-9666 (WWW.ZOOM.US)	2338	1 1	2338	2338.00 JPY		1.0000	9 2	◎

領収書等添付台帳

番号		令和 <u>5</u> 年 <u>10</u> 月分
議員名		<u>磯崎 哲史</u>
目的		内 訳
1 経常経費	(1) 人件費	(2) 光熱水費
	(3) 備品・消耗品費	(4) 事務所費
	(5) 滞在費	
2 政治活動費	① 組織活動費	(2) 機関紙発行費
	(3) 宣伝事業費	(4) 調査研究費
	(5) 寄附	



* 同じ内訳であれば、1枚の台帳にまとめて添付することは可。その場合は、必ず領収書が重ならないようにすること。

領収書等添付台帳

番号		令和 <u>5</u> 年 <u>10</u> 月分
議員名		<u>石蔵崎 哲英</u>
目的		内 訳
1 経常経費	(1) 人件費	(2) 光熱水費
	(3) 備品・消耗品費	(4) 事務所費
	(5) 滞在費	
2 政治活動費	① 組織活動費	(2) 機関紙発行費
	(3) 宣伝事業費	(4) 調査研究費
	(5) 寄附	

領収書

ご利用日付 2023年10月14日
時刻 08時13分

カード番号 XXXXXXXXXX
取引内容：チャージ
金 10000円

伝票番号：64684
・この領収書は大切に保存してください
・ご利用ありがとうございます
秋津駅 〒601 発行
西武鉄道

* 同じ内訳であれば、1枚の台帳にまとめて添付することは可。その場合は、必ず領収書が重ならないようにすること。

領収書等添付台帳

番号	令和 <u>5</u> 年 <u>10</u> 月分
議員名	<u>磯崎 哲史</u>
目的	内 訳
1 経常経費	(1) 人件費 (2) 光熱水費
	(3) 備品・消耗品費 (4) 事務所費
	(5) 滞在費
2 政治活動費	(1) 組織活動費 (2) 機関紙発行費
	(3) 宣伝事業費 (4) 調査研究費
	(5) 寄附



* 同じ内訳であれば、1枚の台帳にまとめて添付することは可。その場合は、必ず領収書が重ならないようにすること。

領収書等添付台帳

番号	令和 5 年10月分
議員名	石蔵 崎 哲史
目的	内 訳
1 経常経費	(1) 人件費 (2) 光熱水費
	(3) 備品・消耗品費 (4) 事務所費
	(5) 滞在費
2 政治活動費	① 組織活動費 (2) 機関紙発行費
	(3) 宣伝事業費 (4) 調査研究費
	(5) 寄附

領 収 証

_____様

ご利用日付 2023年10月21日

時刻 09時05分

カード番号

取引内容 チャージ 金10000円

伝票番号 42431

・この控は大切に保存してください。
 ・毎度ありがとうございます。

大宮駅
 券604発行
 JR東日本

* 同じ内訳であれば、1枚の台帳にまとめて添付することは可。その場合は、必ず領収書が重ならないようにすること。

領収書等添付台帳

番号		令和 5 年10月分
議員名		磯崎 哲史
目的		内 訳
1 経常経費	(1) 人件費	(2) 光熱水費
	(3) 備品・消耗品費	(4) 事務所費
	(5) 滞在費	
2 政治活動費	① 組織活動費	(2) 機関紙発行費
	(3) 宣伝事業費	(4) 調査研究費
	(5) 寄附	



東京メトロ

領 収 書

・ご利用ありがとうございます。
 ・この領収書は大切に保存してください。

お取引内容:チャージ ¥10,000

上記金額を領収いたしました。

カード番号

ご利用日付 2023年10月26日
 時刻 07時41分

伝票番号:21772
 東京地下鉄株式会社
 国会議事駅 券02発行

* 同じ内訳であれば、1枚の台帳にまとめて添付することは可。その場合は、必ず領収書が重ならないようにすること。

領収書等添付台帳

番号	令和 5 年11月分
議員名	石義崎 哲史
目的	内 訳
1 経常経費	(1) 人件費 (2) 光熱水費
	(3) 備品・消耗品費 (4) 事務所費
	(5) 滞在費
2 政治活動費	① 組織活動費 (2) 機関紙発行費
	(3) 宣伝事業費 (4) 調査研究費
	(5) 寄附

領 収 書

・ご利用ありがとうございます。
 ・この領収書は大切に保存してください。

お取引内容: チャージ ¥10,000

上記金額を領収いたしました。

カード番号: XXXXXXXXXX
 ご利用日付 2023年11月06日
 時刻 08時31分

伝票番号: 21966
 東京地下鉄株式会社
 国会議事駅 券02発行

* 同じ内訳であれば、1枚の台帳にまとめて添付することは可。その場合は、必ず領収書が重ならないようにすること。

領収書等添付台帳

番号	令和 5 年11月分
議員名	磯崎 哲史
目的	内訳
1 経常経費	(1) 人件費 (2) 光熱水費
	(3) 備品・消耗品費 (4) 事務所費
	(5) 滞在費
2 政治活動費	① 組織活動費 (2) 機関紙発行費
	(3) 宣伝事業費 (4) 調査研究費

高速料金代 (41件)
2,560円

磯崎 哲史 様

りそなカード株式会社
東京都江東区木場1丁目 5番25号
登録番号 関東財務局長第00484号

08179-4250-5817-1326T 3016658#



お問い合わせ先 お電話の際はお手元にカードをご用意ください
フリーダイヤル 0120-911-911
※電話番号はお間違いのないようにおかけください。
※スマートダイヤル24(音声応答)サービスコード11をご入力ください

明細書枚数 2枚中 1枚目

カードのご利用枠 (家族カード発行時は共通のご利用枠)	
カードの種類	VISA
総利用枠	60万円
カード利用枠	60万円

発行年月日	2023年11月10日(金)	金融機関	りそな銀行
お申込金額	95,938円	支店	参議院支店
		科目	普通
		口座番号	*****

お客様の個人情報保護のため、口座番号を表示しておりません。

カード名称	りそなVISAクラシックカード
お問合せ番号	[Redacted]
加入・切替日	2015年2月13日

各種ご照会・お申込みには会員番号が必要となりますので、
お手元にカードをご用意の上、お問い合わせください。

カードを安心してご利用頂けるよう以下のご協力ください。

- ◆カード名義人ご本人以外は、たとえご家族の方であっても、カードをご利用頂くことはできません。
- ◆また、カードの裏にはサインが必要です。サインをしたカード名義人ご本人の方のみがご利用になれます。
- ◆カードご利用時等、暗証番号が必要となる場合がございます。暗証番号は他人に知られないよう十分にご注意ください。

ご利用年月日 (年/月/日)	ご利用店名	ご利用金額	支払 区分	今回 回数	残高 金額	摘要	備考
	(りそなVISAクラシックカード) 磯崎:哲史 様						
23/7/27	やくも観光	9210	1	1	9210	15063410-077	◎
23/8/26	静岡市タクシー/チケット	1320	1	1	1320	25082744-055	◎
23/8/26	三和交通 横浜/チケット	9060	1	1	9060	15063429-118	◎
23/9/3	名古屋市個人タクシー	1040	1	1	1040	25082728-017	◎
23/9/4	ETC 関東支社	420	1	1	420	自湾岸習志野 至湾岸市川 普通車	◎
23/9/4	ETC 関東支社	420	1	1	420	自湾岸市川 至湾岸習志野 普通車	◎
23/9/4	ETC首都高 特別割引	860	1	1	860	自市川本線 至霞が関外 普通車	◎
23/9/4	ETC首都高 特別割引	860	1	1	860	自霞が関内 至東関東道接 普通車	◎
23/9/5	三重近鉄タクシー	3090	1	1	3090	25082744-080	◎
23/9/8	東京無線 チケット	3700	1	1	3700	15063410-140	◎
23/9/12	神戸個人タクシー事業協同組合	2300	1	1	2300	25082728-033	◎
23/9/15	東野タクシー株式会社/チケット	900	1	1	900	25082744-071	◎
23/9/19	東宝タクシー チケット	8560	1	1	8560	15063429-126	◎
23/9/19	ステーションワーク	1650	1	1	1650		◎
23/9/22	横浜北交通 チケット	9000	1	1	9000	15063429-134	◎
23/9/22	横浜北交通 チケット	1610	1	1	1610	15063429-142	◎
23/9/25	第一交通産業 チケット	1310	1	1	1310	15063410-158	◎
23/9/29	遠鉄タクシー	2100	1	1	2100	25082728-041	◎
23/9/30	ディークロス	6010	1	1	6010	25082728-050	◎
23/9/30	遠鉄タクシー	6010	1	1	6010	25082728-068	◎
23/9/30	トンボ交通本社	1380	1	1	1380	25082728-076	◎
23/10/2	陸王交通 チケット	1100	1	1	1100	25082728-149	◎
23/10/8	第一交通産業 チケット	9999	1	1	9999	25082728-114	◎
23/10/8	第一交通産業 チケット	9999	1	1	9999	25082728-122	◎
23/10/8	第一交通産業 チケット	1692	1	1	1692	25082728-130	◎
		2338	1	1	2338	2338.00 JPY	1.0000 10 2◎

領収書等添付台帳

番号	令和 5 年 1 月分
議員名	磯崎 哲史
目的	内 訳
1 経常経費	(1) 人件費 (2) 光熱水費
	(3) 備品・消耗品費 (4) 事務所費
	(5) 滞在費
2 政治活動費	① 組織活動費 (2) 機関紙発行費
	(3) 宣伝事業費 (4) 調査研究費

772-44
89,390円

磯崎 哲史 様

08179-4250-5817-1326T 3016658#

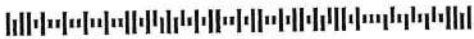

りそなカード株式会社
東京都江東区木場1丁目 5番25号
登録番号 関東財務局長第00484号

お問い合わせ先 お電話の際はお手元にカードをご用意ください
フリーダイヤル 0120-911-911
※電話番号はお間違いないようにおかけください。
※スマートダイヤル24(音声応答)サービスコード11をご入力ください

明細書枚数 2枚中 1枚目

カードのご利用枠 (家族カード発行時は共通のご利用枠)	
カードの種類	VISA
総利用枠	60万円
カード利用枠	60万円

発行日	2023年11月10日(金)
お振替額	95,938 円

金融機関	りそな銀行
支店	参議院支店
科目	普通
口座番号	*****

お客様の個人情報保護のため、口座番号を表示していません。

カード名称	りそなVISAクラシックカード
お問合せ番号	
加入・切替日	2015年2月13日

各種ご照会・お申込みには会員番号が必要となりますので、
お手元にカードをご用意の上、お問い合わせください。

カードを安心してご利用頂けるよう以下のことにご協力ください。

- ◆カード名義人ご本人以外は、たとえご家族の方であっても、カードをご利用頂くことはできません。
また、カードの裏にはサインが必要です。サインをしたカード名義人ご本人の方のみがご利用になれます。
- ◆カードご利用時等、暗証番号が必要となる場合がございます。暗証番号は他人に知られないよう十分にご注意ください。

ご利用年月日 年 月 日	ご利用店名	ご利用金額	支払 区分	今回 回数	残高 金額	摘要	備考
	(りそなVISAクラシックカード) 磯崎 哲史 様						
23 7 27	やくも観光	9210	1	1	9210	15063410-077	◎
23 8 26	静岡市タクシー/チケット	1320	1	1	1320	25082744-055	◎
23 8 26	三和交通 横浜/チケット	9060	1	1	9060	15063429-118	◎
23 9 3	名古屋市個人タクシー	1040	1	1	1040	25082728-017	◎
23 9 4	ETC 関東支社	420	1	1	420	自湾岸習志野 至湾岸市川 普通車	◎
23 9 4	ETC 関東支社	420	1	1	420	自湾岸市川 至湾岸習志野 普通車	◎
23 9 4	ETC首都高 特別割引	860	1	1	860	自市川本線 至霞が関外 普通車	◎
23 9 4	ETC首都高 特別割引	860	1	1	860	自霞が関内 至東関東道接 普通車	◎
23 9 5	三重近鉄タクシー	3090	1	1	3090	25082744-080	◎
23 9 8	東京無線 チケット	3700	1	1	3700	15063410-140	◎
23 9 12	神戸個人タクシー事業協同組合	2300	1	1	2300	25082728-038	◎
23 9 15	東野タクシー株式会社/チケット	900	1	1	900	25082744-071	◎
23 9 19	東宝タクシー チケット	8560	1	1	8560	15063429-126	◎
23 9 19	ステーションワーク	1650	1	1	1650		◎
23 9 22	横浜北交通 チケット	9000	1	1	9000	15063429-134	◎
23 9 22	横浜北交通 チケット	1610	1	1	1610	15063429-142	◎
23 9 25	第一交通産業 チケット	1310	1	1	1310	15063410-158	◎
23 9 29	遠鉄タクシー	2100	1	1	2100	25082728-041	◎
23 9 30	ディークロス	6010	1	1	6010	25082728-050	◎
23 9 30	遠鉄タクシー	6010	1	1	6010	25082728-068	◎
23 9 30	トンボ交通本社	1380	1	1	1380	25082728-076	◎
23 10 2	陸王交通 チケット	1100	1	1	1100	25082728-149	◎
23 10 8	第一交通産業 チケット	9999	1	1	9999	25082728-114	◎
23 10 8	第一交通産業 チケット	9999	1	1	9999	25082728-122	◎
23 10 8	第一交通産業 チケット	1692	1	1	1692	25082728-130	◎

領収書等添付台帳

番号	令和 5 年11月分
議員名	磯崎 哲史
目的	内 訳
1 経常経費	(1) 人件費 (2) 光熱水費
	(3) 備品・消耗品費 (4) 事務所費
	(5) 滞在費
2 政治活動費	① 組織活動費 (2) 機関紙発行費
	(3) 宣伝事業費 (4) 調査研究費

貸会議室利用代
1650円

磯崎 哲史 様

りそなカード株式会社
東京都江東区木場1丁目 5番25号
登録番号 関東財務局長第00484号

08179-4250-5817-1326T 3016658#



お問い合わせ先 お電話の際はお手元にカードをご用意ください
フリーダイヤル 0120-911-911
※電話番号はお間違いのないようおかけください。
※スマートダイヤル24(音声応答)サービスコード11をご入力ください



明細書枚数 2枚中 1枚目

カードのご利用枠 (家族カード発行時は共通のご利用枠)	
カードの種類	VISA
総利用枠	60万円
カード利用枠	60万円

発行年月日	2023年11月10日(金)	金融機関	りそな銀行
お申込金額	95,938 円	支店	参議院支店
		科目	普通
		口座番号	*****

お客様の個人情報保護のため、口座番号を表示しておりません。

カード名称	りそなVISAクラシックカード
お問合せ番号	
加入・切替日	2015年2月13日

各種ご照会・お申込みには会員番号が必要となりますので、
お手元にカードをご用意の上、お問い合わせください。

カードを安心してご利用頂けるよう以下のことにご協力ください。

- ◆カード名義人ご本人以外は、たとえご家族の方であっても、カードをご利用頂くことはできません。
また、カードの裏にはサインが必要です。サインをしたカード名義人ご本人の方のみがご利用になれます。
- ◆カードご利用時等、暗証番号が必要となる場合がございます。暗証番号は他人に知られないよう十分にご注意ください。

ご利用年月日 (年/月/日)	ご利用店名	ご利用金額	支払 区分	今回 回数	残高 金額	摘要	備考
	(りそなVISAクラシックカード) 磯崎 哲史 様						
23/7/27	やくも観光	9210	1	1	9210	15063410-077	◎
23/8/26	静岡市タクシー/チケット	1320	1	1	1320	25082744-055	◎
23/8/26	三和交通 横浜/チケット	9060	1	1	9060	15063429-118	◎
23/9/3	名古屋個人タクシー	1040	1	1	1040	25082728-017	◎
23/9/4	ETC 関東支社	420	1	1	420	自湾岸習志野 至湾岸市川 普通車	◎
23/9/4	ETC 関東支社	420	1	1	420	自湾岸市川 至湾岸習志野 普通車	◎
23/9/4	ETC首都高 特別割引	860	1	1	860	自市川本線 至霞が関外 普通車	◎
23/9/4	ETC首都高 特別割引	860	1	1	860	自霞が関内 至東関東道接 普通車	◎
23/9/5	三重近鉄タクシー	3090	1	1	3090	25082744-080	◎
23/9/8	東京無線 チケット	3700	1	1	3700	15063410-140	◎
23/9/12	神戸個人タクシー事業協同組合	2300	1	1	2300	25082728-033	◎
23/9/15	東野タクシー株式会社/チケット	900	1	1	900	25082744-071	◎
23/9/19	東宝タクシー チケット	8560	1	1	8560	15063429-126	◎
23/9/19	ステーションワーク	1650	1	1	1650		◎
23/9/22	横浜北交通 チケット	9000	1	1	9000	15063429-134	◎
23/9/22	横浜北交通 チケット	1610	1	1	1610	15063429-142	◎
23/9/25	第一交通産業 チケット	1310	1	1	1310	15063410-158	◎
23/9/29	遠鉄タクシー	2100	1	1	2100	25082728-041	◎
23/9/30	ディークロス	6010	1	1	6010	25082728-050	◎
23/9/30	遠鉄タクシー	6010	1	1	6010	25082728-068	◎
23/9/30	トンボ交通本社	1380	1	1	1380	25082728-076	◎
23/10/2	陸王交通 チケット	1100	1	1	1100	25082728-149	◎
23/10/8	第一交通産業 チケット	9999	1	1	9999	25082728-114	◎
23/10/8	第一交通産業 チケット	9999	1	1	9999	25082728-122	◎
23/10/8	第一交通産業 チケット	1692	1	1	1692	25082728-130	◎

領収書等添付台帳

番号	令和 5年11月分
議員名	石炭崎 哲史
目的	内 訳
1 経常経費	(1) 人件費 (2) 光熱水費
	(3) 備品・消耗品費 (4) 事務所費
	(5) 滞在費
2 政治活動費	① 組織活動費 (2) 機関紙発行費
	(3) 宣伝事業費 (4) 調査研究費
	(5) 寄附

領収書

ご利用日付 2023年11月19日
時刻 16時39分

カード番号：[REDACTED]
取引内容：チャージ
金 10000円

伝票番号：10850
・この領収書は大切に保存してください
・ご利用ありがとうございます
清瀬駅 子602発行
西武鉄道

*同じ内訳であれば、1枚の台帳にまとめて添付することは可。その場合は、必ず領収書が重ならないようにすること。

領収書等添付台帳

番号	令和 5年11月分
議員名	磯崎 哲史
目的	内 訳
1 経常経費	(1) 人件費 (2) 光熱水費
	(3) 備品・消耗品費 (4) 事務所費
	(5) 滞在費
2 政治活動費	① 組織活動費 (2) 機関紙発行費
	(3) 宣伝事業費 (4) 調査研究費
	(5) 寄附

領収書

ご利用日付 2023年11月17日
時刻 06時18分

カード番号: XXXXXXXXXX
取引内容: チャージ

金 10000円

伝票番号: 50745

- ・この領収書は大切に保存してください
- ・ご利用ありがとうございます

清瀬駅 子601発行
西武鉄道

* 同じ内訳であれば、1枚の台帳にまとめて添付することは可。その場合は、必ず領収書が重ならないようにすること。

領収書等添付台帳

番号		令和 <u>5</u> 年 <u>11</u> 月分
議員名		<u>石蔵 哲史</u>
目的		内 訳
1 経常経費	(1) 人件費	(2) 光熱水費
	(3) 備品・消耗品費	(4) 事務所費
	(5) 滞在費	
2 政治活動費	(1) 組織活動費	(2) 機関紙発行費
	(3) 宣伝事業費	(4) 調査研究費
	(5) 寄附	



東京メトロ 領収書

●ご利用ありがとうございます。
●この領収書は大切に保存してください。

お取引内容: チャージ ￥10,000

上記金額を領収いたしました。

カード番号: XXXXXXXXXX

ご利用日付 2023年11月21日
時刻 07時36分

伝票番号: 26632
東京地下鉄株式会社

国会議事堂前駅 券01発行

* 同じ内訳であれば、1枚の台帳にまとめて添付することは可。その場合は、必ず領収書が重ならないようにすること。

領収書等添付台帳

番号	令和 5 年12月分
議員名	石義山崎 哲史
目的	内 訳
1 経常経費	(1) 人件費 (2) 光熱水費
	(3) 備品・消耗品費 (4) 事務所費
	(5) 滞在費
2 政治活動費	① 組織活動費 (2) 機関紙発行費
	(3) 宣伝事業費 (4) 調査研究費
	(5) 寄附

領 収 書

ご利用日付 2023年12月01日
時刻 21時30分

カード番号: XXXXXXXXXX
取引内容: チャージ
金10000円

伝票番号: 61620

・この控は大切に保存してください。
・毎度ありがとうございます。

武蔵小杉駅
外053発行
東急電鉄

* 同じ内訳であれば、1枚の台帳にまとめて添付することは可。その場合は、必ず領収書が重ならないようにすること。

領収書等添付台帳

番号	令和 5 年12月分
議員名	石義 崎 哲史
目的	内 訳
1 経常経費	(1) 人件費 (2) 光熱水費
	(3) 備品・消耗品費 (4) 事務所費
	(5) 滞在費
2 政治活動費	① 組織活動費 (2) 機関紙発行費
	(3) 宣伝事業費 (4) 調査研究費
	(5) 寄附

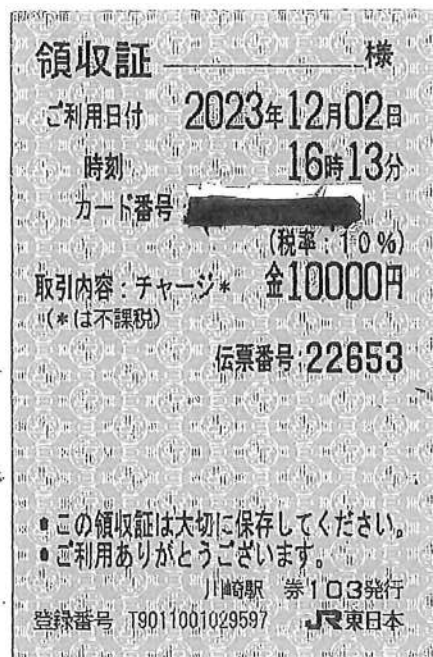

* 同じ内訳であれば、1枚の台帳にまとめて添付することは可。その場合は、必ず領収書が重ならないようにすること。

領収書等添付台帳

番号	令和 5年12月分
議員名	磯崎 哲史
目的	内 訳
1 経常経費	(1) 人件費 (2) 光熱水費
	(3) 備品・消耗品費 (4) 事務所費
	(5) 滞在費
2 政治活動費	① 組織活動費 (2) 機関紙発行費
	(3) 宣伝事業費 (4) 調査研究費
	(5) 寄附

タクシー代

58,840円

ご利用代金明細書 2023年11月25日発行 016K6AC000005

毎々当社のカードをご愛用いただきありがとうございます。
 過日ご利用いただきました「ご利用明細」と「お支払明細」「お支払日」を
 下記の通りご案内申し上げます。ご指定の口座を通してお支払いいただきますので、
 「口座残高」のご確認も併せてお願い申し上げます。
 なお、お支払口座へのご入金はお早めにお願ひ申し上げます。

100-0014
 東京都千代田区永田町2丁目
 1-1-1 210 磯崎哲史事務所
 磯崎 哲史 様
 08179-4250-5817-1326T 3001840#

りそなカード株式会社
 東京都江東区木場1丁目 5番25号
 登録番号 関東財務局長第00484号



お問い合わせ先 お電話の際はお手元にカードをご用意ください。
 フリーダイヤル 0120-911-911
 ※電話番号はお間違いのないようおかけください。
 ※スマートダイヤル24(音声応答)サービスコード11をご入力ください

明細書枚数 1枚中 1枚目

カードのご利用枠 (家族カード発行時は共通のご利用枠)	
カードの種類	VISA
総利用枠	60万円
カード利用枠	60万円

お支払日	2023年12月11日(月)	全社機関	りそな銀行
お支払金額	72,558円	支店	参議院支店
		科目	普通
		口座番号	*****

お客様の個人情報保護のため、口座番号を表示しておりません。

カード名称	りそなVISAクラシックカード
お問合せ番号	
加入・切替日	2015年2月13日

各種ご照会・お申込みには会員番号が必要となりますので、
 お手元にカードをご用意の上、お問い合わせください。

カードを安心してご利用頂けるよう以下のことにご協力ください。

- ◆カード名義人ご本人以外は、たとえご家族の方であっても、カードをご利用頂くことはできません。
 また、カードの裏にはサインが必要です。サインをしたカード名義人ご本人の方のみがご利用になります。
- ◆カードご利用時等、暗証番号が必要となる場合がございます。暗証番号は他人に知られないよう十分にご注意ください。

ご利用年月日 4月 日	ご利用店名	ご利用金額	支払 区分	今回 回数	お支払金額				備考
	(りそなVISAクラシックカード) 磯崎 哲史 様								
23.9.19	太陽交通株式会社	2970	1	1	2970	25082744-098			◎
23.9.19	太陽交通株式会社	8360	1	1	8360	25082744-101			◎
23.9.29	満鉄タクシー	2150	1	1	2150	25082728-092			◎
23.10.2	ETC首都高	1360	1	1	1360	自新山下第一 至霞が関外	普通車	◎	
23.10.2	ETC首都高	1370	1	1	1370	自霞が関内 至横浜公園下	普通車	◎	
23.10.3	日本交通 チケット	8760	1	1	8760	15063429-150		◎	
23.10.4	ETC首都高	360	1	1	360	自白魚橋 至入谷	普通車	◎	
23.10.6	古河合同タクシー チケット	2000	1	1	2000	25082744-110		◎	
23.10.7	海王交通株式会社	5100	1	1	5100	25082744-136		◎	
23.10.8	国際興業グループカード	6890	1	1	6890	25082728-106		◎	
23.10.10	ETC首都高	360	1	1	360	自白魚橋 至入谷	普通車	◎	
23.10.10	ETC首都高	360	1	1	360	自白魚橋 至入谷	普通車	◎	
23.10.22	豊栄タクシー チケット	9800	1	1	9800	15063410-174		◎	
23.10.22	豊栄タクシー チケット	8880	1	1	8880	15063410-182		◎	
23.10.29	名鉄グループタクシー チケット	3930	1	1	3930	25082744-144		◎	
23.10.30	ヨドバシカメラ 通信販売(新経路)	7570	1	1	7570			◎	
23.11.1	ZOOM.US 888-799-9666 (WWW.ZOOM.US)	2338	1	1	2338	2338.00 JPY	1,0000-11	2◎	

領収書等添付台帳

番号	令和 5年12月分
議員名	磯崎 哲史
目的	内 訳
1 経常経費	(1) 人件費 (2) 光熱水費
	(3) 備品・消耗品費 (4) 事務所費
	(5) 滞在費
2 政治活動費	① 組織活動費 (2) 機関紙発行費
	(3) 宣伝事業費 (4) 調査研究費
	(5) 寄附

高速料金代 5件
3,810円

100-0014
東京都千代田区永田町2丁目
1-1-1 210 磯崎哲史事務所

磯崎 哲史 様

08179-4250-5817-1326T 3001840#

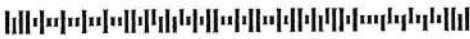

ご利用代金明細書 2023年11月25日発行 016K6AG000005

毎々当社のカードをご利用いただきありがとうございます。
適日ご利用いただきました「ご利用明細」と「お支払明細」「お支払日」を
下記の通りご案内申し上げます。ご指定の口座を通してお支払いいただきますので、
「口座残高」のご確認も併せてお願い申し上げます。
なお、お支払口座へのご入金はお早めにお問い合わせください。

りそなカード株式会社
東京都江東区木場1丁目 5番25号
登録番号 関東財務局長第00484号



お問い合わせ先 お電話の際はお手元にカードをご用意ください。
フリーダイヤル 0120-911-911
※電話番号はお間違いのないようおかけください。
※スマートダイヤル24(音声応答)サービスコード11をご入力ください

明細書枚数 1枚中 1枚目

カードのご利用枠 (家族カード発行時は共通のご利用枠)	
カードの種類	VISA
総利用枠	60万円
カード利用枠	60万円

発行年月日	2023年12月11日(月)	金融機関	りそな銀行
お支払金額	72,558円	支店	参議院支店
		利目	普通
		口座番号	*****

お客様の個人情報保護のため、口座番号を表示していません。

カード名称	りそなVISAクラシックカード
お問合せ番号	
加入・切替日	2015年2月13日

各種ご照会・お申込みには会員番号が必要となりますので、
お手元にカードをご用意の上、お問い合わせください。

カードを安心してご利用頂けるよう以下のごことにご協力ください。

- ◆カード名義人ご本人以外は、たとえご家族の方であっても、カードをご利用頂くことはできません。
また、カードの裏にはサインが必要です。サインをしたカード名義人ご本人の方のみがご利用になります。
- ◆カードご利用時等、暗証番号が必要となる場合がございます。暗証番号は他人に知られないよう十分にご注意ください。

利用年月日 年 月 日	ご利用店名	ご利用金額	支払 区分	今回 回数	お支払金額					備考
(りそなVISAクラシックカード) 磯崎 哲史 様										
23.9.19	太陽交通株式会社	2970	1	1	2970	25082744-098				◎
23.9.19	太陽交通株式会社	8360	1	1	8360	25082744-101				◎
23.9.29	遠鉄タクシー	2150	1	1	2150	25082728-092				◎
23.10.2	ETC首都高	1360	1	1	1360	自新山下第一 至霞が関外				◎ 普通車
23.10.2	ETC首都高	1370	1	1	1370	自霞が関内 至横浜公園下				◎ 普通車
23.10.3	日本交通 チケット	8760	1	1	8760	15063429-150				◎
23.10.4	ETC首都高	360	1	1	360	自白魚橋 至入谷				◎ 普通車
23.10.6	古河合同タクシー チケット	2000	1	1	2000	25082744-110				◎
23.10.7	海王交通株式会社	5100	1	1	5100	25082744-136				◎
23.10.8	国際興業グループカード	6890	1	1	6890	25082728-106				◎
23.10.10	ETC首都高	360	1	1	360	自白魚橋 至入谷				◎ 普通車
23.10.18	ETC首都高	360	1	1	360	自白魚橋 至入谷				◎ 普通車
23.10.22	豊栄タクシー チケット	9800	1	1	9800	15063410-174				◎
23.10.22	豊栄タクシー チケット	8880	1	1	8880	15063410-182				◎
23.10.29	名鉄グループタクシー チケット	3930	1	1	3930	25082744-144				◎
23.10.30	ヨドバシカメラ 通信販売(新経路)	7570	1	1	7570					◎
23.11.1	ZOOM.US 888-799-9666 (WWW.ZOOM.US)	2338	1	1	2338	2338.00 JPY	1.0000	11	2	◎

領収書等添付台帳

番号	令和 5 年12月分
議員名	石義崎 哲史
目的	内 訳
1 経常経費	(1) 人件費 (2) 光熱水費
	(3) 備品・消耗品費 (4) 事務所費
	(5) 滞在費
2 政治活動費	① 組織活動費 (2) 機関紙発行費
	(3) 宣伝事業費 (4) 調査研究費
	(5) 寄附

領収書

ご利用日付 2023年12月12日
時刻 19時11分



カード番号：PB*****
取引内容：チャージ
金 10000円

伝票番号：12147
・この領収書は大切に保存してください
・ご利用ありがとうございます
清瀬駅 子602発行
西武鉄道

* 同じ内訳であれば、1枚の台帳にまとめて添付することは可。その場合は、必ず領収書が重ならないようにすること。

領収書等添付台帳

番号		令和 <u>5</u> 年 <u>12</u> 月分
議員名		<u>磯崎 哲英</u>
目的		内 訳
1 経常経費	(1) 人件費	(2) 光熱水費
	(3) 備品・消耗品費	(4) 事務所費
	(5) 滞在費	
2 政治活動費	① 組織活動費	(2) 機関紙発行費
	(3) 宣伝事業費	(4) 調査研究費
	(5) 寄附	



領 収 書

●ご利用ありがとうございます。
 ●この領収書は大切に保存してください。

お取引内容: チャージ **¥10,000**

上記金額を領収いたしました。

カード番号: XXXXXXXXXXXXXXXXXXXX

ご利用日付 **2023**年**12**月**15**日

時刻 **09**時**31**分

伝票番号: 27157
東京地下鉄株式会社

国会議事堂前駅 券01発行

* 同じ内訳であれば、1枚の台帳にまとめて添付することは可。その場合は、必ず領収書が重ならないようにすること。

領収書等添付台帳

番号	令和 5年12月分
議員名	磯崎 哲史
目的	内 訳
1 経常経費	(1) 人件費 (2) 光熱水費
	(3) 備品・消耗品費 (4) 事務所費
	(5) 滞在費
2 政治活動費	(1) 組織活動費 (2) 機関紙発行費
	(3) 宣伝事業費 (4) 調査研究費
	(5) 寄附

領収書 Receipt
收 据 영수증

*この領収書ではご乗車できません
*凭此一收据不可乘车

東京シティエアターミナル
Tokyo City Air Terminal

様

*Cannot board with this receipt
*이것은 승차권이 아닙니다

→ 羽田空港 第1ターミナル
Haneda Airport Terminal 1

2023年12月19日 支払金額：クレジット ¥1000
05:45 発

人数：大人1人

東京空港交通株式会社

片道乗車券
10%対象 (税込) 登録番号T8010001061264
領収書は大切に保管してください。

2023/12/19 05:40 93565, TCAT 363自発行

* 同じ内訳であれば、1枚の台帳にまとめて添付することは可。その場合は、必ず領収書が重ならないようにすること。

領収書等添付台帳

番号	令和 5 年 1 月 分
議員名	磯崎 哲史
目的	内 訳
1 経常経費	(1) 人件費 (2) 光熱水費
	③ 備品・消耗品費 (4) 事務所費
	(5) 滞在費
2 政治活動費	(1) 組織活動費 (2) 機関紙発行費
	(3) 宣伝事業費 (4) 調査研究費
	(5) 寄附

備品費
①+②+③
354,585円

ご利用代金明細書 2022年12月25日発行 016K6AC000004

毎々当社のカードをご愛用いただきありがとうございます。
適日ご利用いただきました「ご利用明細」と「お支払日」を、
下記の通りご案内申し上げます。ご指定の口座を通してお支払いいただきますので、
「口座残高」のご確認も併せてお願い申し上げます。
なお、お支払口座へのご入金はお早めをお願い申し上げます。

100-0014
東京都千代田区永田町2丁目
1-1-1 210 磯崎哲史事務所

磯崎 哲史 様

08179-4250-5817-1326T 3001950#

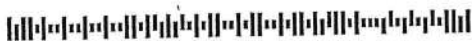

りそなカード株式会社
東京都江東区木場1丁目 5番25号
登録番号 関東財務局長第00484号



お問い合わせ先 お電話の際は必ずお手にカードをご用意ください。
フリーダイヤル 0120-911-911
※電話番号はお間違いのないようにおかけください。
※スマートダイヤル24(音声応答)サービスコード11をご入力ください

明細書枚数 | 枚中 | 枚目

カードの種類	VISA		
総利用枠	60万円		
カード利用枠	60万円		

有効期限	2023年1月10日(火)	金融機関	りそな銀行
お支払金額	405,575 円	支店	参議院支店
		科目	普通
		口座番号	*****

お客様の個人情報保護のため、口座番号を表示していません。

カード名称	りそなVISAクラシックカード
お問合せ番号	
加入・切替日	2015年2月13日

各種ご照会・お申込みには会員番号が必要となりますので、
お手元にカードをご用意の上、お問い合わせください。

カードを安心してご利用頂けるよう以下のことに協力ください。
◆カード名義人ご本人以外は、たとえご家族の方であっても、カードをご利用頂くことはできません。
また、カードの裏にはサインが必要です。サインをしたカード名義人ご本人の方のみがご利用になれます。
◆カードご利用時等、暗証番号が必要となる場合がございます。暗証番号は他人に知られないよう十分にご注意ください。

利用年月日 (年/月/日)	ご利用店名	ご利用金額	支払 区分	今回 回数	お支払金額	現地通貨額	備考
4922:69**	**** *(りそなVISAクラシックカード) 磯崎 哲史 様						
22:11:2	ETC首都高 特別割引	610	1	1	610	自空港西 至霞が関外	普通車 ◎
22:11:2	ETC首都高 特別割引	610	1	1	610	自霞が関内 至空港西	普通車 ◎
22:11:3	三和交通 横浜/チケット	9000	1	1	9000	05146283-083	◎
22:11:3	三和交通 横浜/チケット	1340	1	1	1340	05146283-091	◎
22:11:3	横浜個人タクシー	6430	1	1	6430	05133882-030	◎
22:11:11	国際自動車 チケット	740	1	1	740	05133882-056	◎
22:11:18	日本交通 チケット	700	1	1	700	05138051-020	◎
22:11:23	国母観光自動車 チケット	2540	1	1	2540	05133882-072	◎
22:11:23	北斗交通タクシー チケット	4500	1	1	4500	05133882-099	◎
22:11:23	富士タクシー	2540	1	1	2540	05133882-064	◎
22:11:24	信和事業 チケット	7700	1	1	7700	05146283-105	◎
22:11:27	横浜北交通 チケット	9000	1	1	9000	05146283-113	◎
22:11:27	横浜北交通 チケット	1430	1	1	1430	05146283-121	◎
22:12:1	データ通信サービス (プリペイド)	1650	1	1	1650		◎
22:12:10	ビックカメラドットコム カメラ	101200	1	1	101200		◎
22:12:12	ヨドバシカメラ 通信販売 (新経路) 動画編集ソフト	6930	1	1	6930		◎
22:12:15	エイチピーダイレクトプラス PC	246455	1	1	246455		◎
22:12:1	ZOOM.US 888-799-9666 (WWW.ZOOM.US)	2200	1	1	2200	2200.00-JPY	1.0000:12 2◎

領収書等添付台帳

番号	令和 5 年 3 月分
議員名	磯崎 哲史
目的	内 訳
1 経常経費	(1) 人件費 (2) 光熱水費
	(3) 備品・消耗品費 (4) 事務所費
	(5) 滞在費
2 政治活動費	(1) 組織活動費 (2) 機関紙発行費
	(3) 宣伝事業費 (4) 調査研究費
	(5) 未収

東京都千代田区永田町2丁目
1-1-1210 磯崎哲史事務所

※領収書は発行済みです。ご指定の口座を通してお支払いいただきますので、下記の通りご案内申し上げます。ご指定の口座を通してお支払いいただきますので、「口座残高」のご確認も併せてお願い申し上げます。
なお、お支払口座へのご入金はお早めをお願い申し上げます。

磯崎 哲史 様

りそなカード株式会社
東京都江東区木場1丁目 5番25号
登録番号 関東財務局長第00484号

08179-4250-5817-1326T 3001937#



お問い合わせ先 お電話の際はお手元にカードをご用意ください。
フリーダイヤル 0120-911-911
※電話番号はお間違いのないようおかけください。
※スマートダイヤル24(音声応答)サービスコード11をご入力ください

明細書枚数 1 枚中 1 枚目

カードのご利用枠 (家族カード発行時は共通のご利用枠)	
カードの種類	VISA
総利用枠	60万円
カード利用枠	60万円

発行日	2023年3月10日(金)	金融機関	りそな銀行
発行金額	179,994 円	支店	参議院支店
		科目	普通
		口座番号	*****

お客様の個人情報保護のため、口座番号を表示しておりません。

カード名称	りそなVISAクラシックカード
お問合せ番号	
加入・切替日	2015年2月13日

各種ご照会・お申込みには会員番号が必要となりますので、お手元にカードをご用意の上、お問い合わせください。

PCソフト購入代 17,904円

カードを安心してご利用頂けるよう以下のご協力ください。
◆カード名義人ご本人以外は、たとえご家族の方であっても、カードをご利用頂くことはできません。
また、カードの裏にはサインが必要です。サインをしたカード名義人ご本人の方のみがご利用になります。
◆カードご利用時等、暗証番号が必要となる場合がございます。暗証番号は他人に知られないよう十分にご注意ください。

ご利用年月日 年 月 日	ご利用店名	ご利用金額	支払回数 回	本支払金額	現地通貨				
1922.69**	**** (りそなVISAクラシックカード)	磯崎 哲史 様							
	AYA交通 チケット	1200	1	1200	05138051-012				
23.11.1	ETC首都高	720	1	720	自設が関内 至空港中央西	普通車			
23.11.1	ETC首都高	720	1	720	自空港中央東 至設が関外	普通車			
23.11.1	双葉タクシー	5350	1	5350	05138027-030				
23.11.2	明交運輸事業協同組合	1650	1	1650	05138019-194				
23.11.2	熊本市タクシー商事/チケット	5430	1	5430	05138027-049				
23.11.3	ETC首都高	720	1	720	自設が関内 至空港中央西	普通車			
23.11.3	ETC首都高	350	1	350	自空港中央東 至大井南	普通車			
23.11.6	ソフトバンクオンラインショップ	114215	1	114215					
23.11.7	大和自動車王子 チケット	1700	1	1700	05146283-164				
23.11.8	阪急タクシー	9560	1	9560	05138027-057				
23.11.8	阪急タクシー	4000	1	4000	05138027-065				
23.11.9	さくらタクシー/チケット	780	1	780	05138027-073				
23.11.9	親和交通 チケット	2670	1	2670	05146283-172				
23.12.0	ETC首都高	720	1	720	自空港中央東 至設が関外	普通車			
23.12.0	福交運輸事業協同組合	3960	1	3960	05146259-018				
23.12.0	ディークロス	2040	1	2040	05146259-026				
23.12.3	マイクロソフト	17904	1	17904					
23.12.5	日本交通 チケット	2400	1	2400	05138051-039				
23.2.2	ZOOM.US 888-799-9666 (WWW.ZOOM.US)	2200	1	2200	2200.00 JPY	1.0000	2	3	
23.2.3	タクシーチケット発行手数料			330	(うち消費税等30円)				
				1375	(うち消費税等135円)				

領収書等添付台帳

番号	令和 5 年 3 月分
議員名	磯崎 哲史
目的	内 訳
1 経常経費	(1) 人件費 (2) 光熱水費
	③ 備品・消耗品費 (4) 事務所費
	(5) 滞在費
2 政治活動費	(1) 組織活動費 (2) 機関紙発行費
	(3) 宣伝事業費 (4) 調査研究費
	(5) 客附

東京都千代田区永田町2
1-1-1210 磯崎哲史事務所

磯崎 哲史 様

08179-4250-5817-1326T 3001937#



適日ご利用いただきました「ご利用明細」と「お支払明細」を、下記のとおりご案内申し上げます。ご指定の口座を通過してお支払いいただきますので、「口座残高」のご確認も併せてお願い申し上げます。
なお、お支払口座へのご入金はお早めをお願い申し上げます。

りそなカード株式会社
東京都江東区木場1丁目 5番25号
登録番号 関東財務局長00484号



お問い合わせ先 お電話の傍にお手元にカードを挿入ください。
フリーダイヤル 0120-911-911
※電話番号はお間違いないようにおかけください。
※スマートダイヤル24(音声応答)サービスコード11をご入力ください

明細書枚数 1 枚中 1 枚目

カードのご利用枠 (家族カード発行時は共通のご利用枠)	
カードの種類	VISA
総ご利用枠	60万円
カード利用枠	60万円

ご利用日	2023年3月10日(金)	金融機関	りそな銀行
ご利用金額	179,994 円	支店	参議院支店
		科目	普通
		口座番号	*****
カード名称	りそなVISAクラシックカード		
お問合せ番号			
加入・切替日	2015年2月13日		

お客様の個人情報保護のため、口座番号を表示していません。

各種ご照会・お申込みには会員番号が必要となりますので、お手元にカードをご用意の上、お問い合わせください。

※ 携帯電話購入代 114,215円

カードを安心してご利用頂けるよう以下のご協力ください。
◆カード名義人ご本人以外は、たとえご家族の方であっても、カードをご利用頂くことはできません。
また、カードの裏にはサインが必要です。サインをしたカード名義人ご本人の方のみがご利用になれます。
◆カードご利用時等、暗証番号が必要となる場合がございます。暗証番号は他人に知られないよう十分にご注意ください。

ご利用年月日 年 月 日	ご利用店名	ご利用金額	支払回数 回	お支払金額					
1922.69**	**** * (りそなVISAクラシックカード) 磯崎 哲史 様	1200	1	1200	05138051-012				◎
	AYA交通 チケット	720	1	720				◎	◎
23.1.11	ETC首都高	720	1	720				◎	◎
23.1.11	ETC首都高	720	1	720				◎	◎
23.1.11	双葉タクシー	5350	1	5350	05138027-030			◎	◎
23.1.12	明交通運輸事業協同組合	1650	1	1650	05138019-194			◎	◎
23.1.12	熊本市タクシー商事/チケット	5430	1	5430	05138027-049			◎	◎
23.1.13	ETC首都高	720	1	720				◎	◎
23.1.13	ETC首都高	350	1	350				◎	◎
23.1.16	ソフトバンクオンラインショップ	114215	1	114215				◎	◎
23.1.17	大和自動車王子 チケット	1700	1	1700	05146283-164			◎	◎
23.1.18	阪急タクシー	9560	1	9560	05138027-057			◎	◎
23.1.18	阪急タクシー	4000	1	4000	05138027-065			◎	◎
23.1.19	さくらタクシー/チケット	780	1	780	05138027-073			◎	◎
23.1.19	親和交通 チケット	2670	1	2670	05146283-172			◎	◎
23.1.20	ETC首都高	720	1	720				◎	◎
23.1.20	福交通運輸事業協同組合	3960	1	3960	05146259-018			◎	◎
23.1.20	ディークロス	2040	1	2040	05146259-026			◎	◎
23.1.23	マイクロソフト	17904	1	17904				◎	◎
23.1.25	日本交通 チケット	2400	1	2400	05138051-039			◎	◎
23.2.2	ZOOM.US 888-799-9666 (WWW.ZOOM.US)	2200	1	2200	2200.00 JPY	1.0000	2	3◎	◎
23.2.3	タクシーチケット発行手数料	330		330	(うち消費税等30円)				

領収書等添付台帳

番号	令和 5年6月分
議員名	磯崎 哲史
目的	内 訳
1 経常経費	(1) 人件費 (2) 光熱水費
	③ 備品・消耗品費 (4) 事務所費
	(5) 滞在費
2 政治活動費	(1) 組織活動費 (2) 機関紙発行費
	(3) 宣伝事業費 (4) 調査研究費
	(5) 寄附

DVD 作成ソフト購入代
5,579円

ご利用代金明細書 2023年5月25日発行 016K6AC000004

100-0014
東京都千代田区永田町2丁目
1-1-1 210 磯崎哲史事務所

磯崎 哲史 様

08179-4250-5817-1326T 3001906#



毎々当社のカードをご愛用いただきありがとうございます。
過日ご利用いただきました「ご利用明細」と「お支払明細」「お支払日」を
下記の通りご案内申し上げます。ご指定の口座を通してお支払いいただきますので、
「口座残高」のご確認も併せてお願い申し上げます。
なお、お支払口座へのご入金はお早めをお願い申し上げます。

りそなカード株式会社
東京都江東区木場1丁目 5番25号
登録番号 関東財務局長第00484号



お問い合わせ先 お電話の際はお手元にカードをご用意ください。
フリーダイヤル 0120-911-911
※電話番号はお間違いないようにおかけください。
※スマートダイヤル24(音声応答)サービスコード11をご入力ください

明細書枚数 1枚中 1枚目

カードのご利用枠 (家族カード発行時は共通のご利用枠)	
カードの種類	VISA
総利用枠	60万円
カード利用枠	60万円

発行年月日	2023年6月12日(月)	金融機関	りそな銀行
お支払金額	46,027円	支店	参議院支店
		科目	普通
		口座番号	*****

お客様の個人情報保護のため、口座番号を表示していません。

カード名称	りそなVISAクラシックカード
お問合せ番号	
加入・切替日	2015年2月13日

各種ご照会・お申込みには会員番号が必要となりますので、
お手元にカードをご用意の上、お問い合わせください。

カードを安心してご利用頂けるよう以下のご協力ください。

- ◆カード名義人ご本人以外は、たとえご家族の方であっても、カードをご利用頂くことはできません。
また、カードの裏にはサインが必要です。サインをしたカード名義人ご本人の方がご利用になれます。
- ◆カードご利用時等、暗証番号が必要となる場合がございます。暗証番号は他人に知られないよう十分にご注意ください。

ご利用年月日 (年 月 日)	ご利用店名	ご利用金額	支払 区分	今回 回数	お支払金額	原 要			備考
						現地通貨額	お支払金額	換算日	
4922.69**	**** (りそなVISAクラシックカード)	磯崎 哲史 様			9300	15063399-081			◎
23.3.10	東京都個人タクシー チケット	9300	1	1					◎
23.4.13	テックカーキヤブ チケット	9560	1	1		9560 15063399-120			◎
23.4.14	ETC首都高	630	1	1		630 自費が関外 至中央道接続	普通車		◎
23.4.14	ETC首都高	630	1	1		630 自中央道接続 至霞が関内	普通車		◎
23.4.14	ETC 特割 八王子支社	980	1	1		980 自高井戸本線 至八王子西	普通車		◎
23.4.14	ETC 特割 八王子支社	980	1	1		980 自八王子西 至高井戸本線	普通車		◎
23.4.14	高铁交通 株式会社	4200	1	1		4200 05146267-037			◎
23.4.16	相模中央交通/チケット	1400	1	1		1400 05146267-046			◎
23.4.21	ETC首都高	720	1	1		720 自費が関内 至空港中央西	普通車		◎
23.4.21	株式会社平和タクシー	3680	1	1		3680 05146267-053			◎
23.4.22	信和專業 チケット	1200	1	1		1200 15063402-015			◎
23.4.22	国際自動車 チケット	2400	1	1		2400 15063402-023			◎
23.4.22	銀町タクシー	2430	1	1		2430 05146267-061			◎
23.4.24	OPY*WONDERSHARE (SOFTWARE)	4980	1	1	4980	4980.00 JPY	1.0000	425	◎
23.4.24	OPY*WONDERSHARE (SOFTWARE)	599	1	1	599	599.00 JPY	1.0000	425	◎
23.5.1	ZOOM.US 888-799-9666 (WWW.ZOOM.US)	2338	1	1	2338	2338.00 JPY	1.0000	5	2◎

領収書等添付台帳

番号	令和 5 年 10月分
議員名	磯崎 哲史
目的	内 訳
1 経常経費	(1) 人件費 (2) 光熱水費
	(3) 備品・消耗品費 (4) 事務所費
	(5) 滞在費
2 政治活動費	(1) 組織活動費 (2) 機関紙発行費
	(3) 宣伝事業費 (4) 調査研究費
	(5) 寄附

PC/ト購入代

21,000 円

明細書枚数 1 枚中 1 枚目

カードのご利用枠 (家族カード発行時は共通のご利用枠)	
カードの種類	VISA
総利用枠	60万円
カード利用枠	60万円

お支払期日	2023年10月10日(火)	金融機関	りそな銀行
お支払金額	200,048 円	支 店	参議院支店
		科 目	普通
		口座番号	*****

お客様の個人情報保護のため、口座番号を表示していません。

カード名称	りそなVISAクラシックカード
お問合せ番号	
加入・切替日	2015年2月13日

各種ご照会・お申込みには会員番号が必要となりますので、お手元にカードをご用意の上、お問い合わせください。

カードを安心してご利用頂けるよう以下のことに協力ください。

- ◆カード名義人ご本人以外は、たとえご家族の方であっても、カードをご利用頂くことはできません。
- また、カードの裏にはサインが必要です。サインをしたカード名義人ご本人の方のみがご利用になれます。
- ◆カードご利用時等、暗証番号が必要となる場合がございます。暗証番号は他人に知られないよう十分にご注意ください。

利 月 日	ご 利 用 店 名	ご 利 用 金 額	支 払 今 回 区 分 回 数	お 支 払 金 額	拾 要	換 算 日	備 考
年 月 日					現地通貨額		
23 7 27	*** ***(りそなVISAクラシックカード) 磯崎 哲史 様	1100	1	1100	15063402-066		◎
23 7 27	東京都個人タクシー チケット	9000	1	9000	15063410-093		◎
23 7 28	第一交通産業 チケット	9000	1	9000	15063410-107		◎
23 7 28	第一交通産業 チケット	2880	1	2880	15063410-115		◎
23 7 28	第一交通産業 チケット	600	1	600	25082744-047		◎
23 8 5	倉敷タクシー チケット	9020	1	9020	15063429-088		◎
23 8 6	東京都個人タクシー チケット	7640	1	7640	15063429-070		◎
23 8 6	西条タクシー チケット	1270	1	1270	自横浜駅西口 至霞が関外 普通車		◎
23 8 22	ETC首都高	1200	1	1200	自飯倉 至横浜駅西口 普通車		◎
23 8 22	ETC首都高	21000	1	21000			◎
23 8 23	ホンマイクロソフト (カ)	2260	1	2260			◎
23 8 24	近鉄インターネット予約発売サービス	2260	1	2260			◎
23 8 24	近鉄インターネット予約発売サービス	1300	1	1300	自霞が関内 至みなと下 普通車		◎
23 8 24	ETC首都高	1300	1	1300	自みなと上 至霞が関外 普通車		◎
23 8 24	ETC首都高	9000	1	9000	15063429-096		◎
23 8 24	第一交通産業 チケット	3930	1	3930	15063429-100		◎
23 8 24	第一交通産業 チケット	3570	1	3570	15063410-131		◎
23 8 27	高崎駅構内タクシー チケット	4420	1	4420	25082744-063		◎
23 8 30	合屋タクシー	1420	1	1420	25082728-025		◎
23 9 3	名鉄グループタクシー チケット	105540	1	105540			◎
23 9 8	ビックカメラドットコム	2338	1	2338	2338.00 JPY	1.0000 9 2	◎
23 9 1	ZOOM.US 888-799-9666 (WWW.ZOOM.US)						

領収書等添付台帳

番号	令和 5 年 10 月分
議員名	磯崎 哲史
目的	内 訳
1 経常経費	(1) 人件費 (2) 光熱水費
	③ 備品・消耗品費 (4) 事務所費
	(5) 滞在費
2 政治活動費	(1) 組織活動費 (2) 機関紙発行費
	(3) 宣伝事業費 (4) 調査研究費
	(5) 寄附

デジタルカメラ、備品購入代
105,540円

明細書枚数 1 枚中 1 枚目

カードの二利用枠 (家族カード発行時は共通の二利用枠)	
カードの種類	VISA
総利用枠	60万円
カード利用枠	60万円

お支払期日	2023年10月10日(火)	金融機関	りそな銀行
お支払金額	200,048.00円	支店	参議院支店
		科目	普通
		口座番号	*****

お客様の個人情報保護のため、口座番号を表示していません。

カード名称	りそなVISAクラシックカード
お問合せ番号	
加入・切替日	2015年2月13日

各種ご照会・お申込みには会員番号が必要となりますので、お手元にカードをご用意の上、お問い合わせください。

カードを安心してご利用頂けるよう以下のご協力ください。

- ◆カード名義人ご本人以外は、たとえご家族の方であっても、カードをご利用頂くことはできません。また、カードの裏にはサインが必要です。サインをしたカード名義人ご本人の方のみがご利用になれます。
- ◆カードご利用時等、暗証番号が必要となる場合がございます。暗証番号は他人に知られないよう十分にご注意ください。

年 月 日	ご利用店名	ご利用金額	支払今回 区分 回数	お支払金額	摘 要			備考
					現地通貨額		換算日	
23 7 27	東京都個人タクシー チケット	1100	1 1	1100	15063402-066			◎
23 7 28	第一交通産業 チケット	9000	1 1	9000	15063410-093			◎
23 7 28	第一交通産業 チケット	9000	1 1	9000	15063410-107			◎
23 7 28	第一交通産業 チケット	2880	1 1	2880	15063410-115			◎
23 8 5	倉敷タクシー チケット	600	1 1	600	25082744-047			◎
23 8 6	東京都個人タクシー チケット	9020	1 1	9020	15063429-088			◎
23 8 6	西条タクシー チケット	7640	1 1	7640	15063429-070			◎
23 8 22	ETC首都高	1270	1 1	1270	自横浜駅西口 至霞が関外	普通車		◎
23 8 22	ETC首都高	1200	1 1	1200	自飯倉 至横浜駅西口	普通車		◎
23 8 23	ホンマイクrosoft (カ)	21000	1 1	21000				◎
23 8 24	近鉄インターネット予約発売サービス	2260	1 1	2260				◎
23 8 24	近鉄インターネット予約発売サービス	2260	1 1	2260				◎
23 8 24	ETC首都高	1300	1 1	1300	自霞が関内 至みなと下	普通車		◎
23 8 24	ETC首都高	1300	1 1	1300	自みなと上 至霞が関外	普通車		◎
23 8 24	第一交通産業 チケット	9000	1 1	9000	15063429-096			◎
23 8 24	第一交通産業 チケット	3930	1 1	3930	15063429-100			◎
23 8 27	高崎駅構内タクシー チケット	3570	1 1	3570	15063410-131			◎
23 8 30	合屋タクシー	4420	1 1	4420	25082744-063			◎
23 9 3	名鉄グループタクシー チケット	1420	1 1	1420	25082728-025			◎
23 9 8	ビックカメラドットコム	105540	1 1	105540				◎
23 9 1	ZOOM.US 888-799-9666 (WWW.ZOOM.US)	2338	1 1	2338	2338.00 JPY	1.0000	9 2	◎

領収書等添付台帳

番号	令和 5年12月分
議員名	磯崎 哲史
目的	内訳
1 経常経費	(1) 人件費 (2) 光熱水費
	(3) 備品・消耗品費 (4) 事務所費
	(5) 滞在費
2 政治活動費	(1) 組織活動費 (2) 機関紙発行費
	(3) 宣伝事業費 (4) 調査研究費
	(5) 寄附

ポータブルハードディスク
購入代
7,570円

ご利用代金明細書 2023年11月25日発行 016K6AG000005

100-0014
東京都千代田区永田町2丁目
1-1-1210 磯崎哲史事務所

毎々貴社のカードをご愛用いただきありがとうございます。
適日ご利用いただきました「ご利用明細」と「お支払明細」、「お支払日」を
下記の通りご案内申し上げます。ご指定の口座を通してお支払いいただきますので、
「口座残高」のご確認も併せてお願い申し上げます。
なお、お支払口座へのご入金はお早めをお願い申し上げます。

磯崎 哲史 様

りそなカード株式会社
東京都江東区木場1丁目 5番25号
登録番号 関東財務局長第00484号

08179-4250-5817-1326T 3001840#



お問い合わせ先 お電話の際はお手元にカードをご用意ください。
フリーダイヤル 0120-911-911
※電話番号はお間違いないようにおかけください。
※スマートダイヤル24(音声応答)サービスコード11をご入力ください

明細書枚数 1枚中 1枚目

カードのご利用枠 (家族カード発行時は共通のご利用枠)	
カードの種類	VISA
総利用枠	60万円
カード利用枠	60万円

支払年月日	2023年12月11日(月)	全店機関	りそな銀行
お支払合計額	72,558円	支店	参議院支店
		科目	普通
		口座番号	*****

お客様の個人情報保護のため、口座番号を表示していません。

カード名称	りそなVISAクラシックカード
お問合せ番号	[REDACTED]
加入・切替日	2015年2月13日

各種ご照会・お申込みには会員番号が必要となりますので、
お手元にカードをご用意の上、お問い合わせください。

カードを安心してご利用頂けるよう以下のことにご協力ください。

- ◆カード名義人ご本人以外は、たとえご家族の方であっても、カードをご利用頂くことはできません。
また、カードの裏にはサインが必要です。サインをしたカード名義人ご本人の方のみがご利用になれます。
- ◆カードご利用時等、暗証番号が必要となる場合がございます。暗証番号は他人に知られないよう十分にご注意ください。

利用年月日 年 月 日	ご利用店名	ご利用金額	支払 区分	回数	お支払金額	現地通貨額	備考
(りそなVISAクラシックカード) 磯崎 哲史 様							
23 9 19	太陽交通株式会社	2970	1	1	2970	25082744-098	◎
23 9 19	太陽交通株式会社	8360	1	1	8360	25082744-104	◎
23 9 29	遠鉄タクシー	2150	1	1	2150	25082728-092	◎
23 10 2	ETC首都高	1360	1	1	1360	自新山下第一 至霞が関外 普通車	◎
23 10 2	ETC首都高	1370	1	1	1370	自霞が関内 至横浜公園下 普通車	◎
23 10 3	日本交通 チケット	8760	1	1	8760	15063429-150	◎
23 10 4	ETC首都高	360	1	1	360	白自魚橋 至入谷 普通車	◎
23 10 6	古河合同タクシー チケット	2000	1	1	2000	25082744-110	◎
23 10 7	海王交通株式会社	5100	1	1	5100	25082744-136	◎
23 10 8	国際興業グループカード	6890	1	1	6890	25082728-106	◎
23 10 10	ETC首都高	360	1	1	360	白自魚橋 至入谷 普通車	◎
23 10 18	ETC首都高	360	1	1	360	白自魚橋 至入谷 普通車	◎
23 10 22	豊栄タクシー チケット	9800	1	1	9800	15063410-174	◎
23 10 22	豊栄タクシー チケット	8880	1	1	8880	15063410-182	◎
23 10 29	名鉄グループタクシー チケット	3930	1	1	3930	25082744-144	◎
23 10 30	ヨドバシカメラ 通信販売(新経路)	7570	1	1	7570		◎
		2338	1	1	2338	2338.00 JPY	1.0000-11 2◎

領収書等添付台帳

番号	令和 5 年1月分
議員名	磯崎 哲史
目的	内 訳
1 経常経費	(1) 人件費 (2) 光熱水費
	(3) 備品・消耗品費 (4) 事務所費
	(5) 滞在費
2 政治活動費	(1) 組織活動費 (2) 機関紙発行費
	(3) 宣伝事業費 (4) 調査研究費
	(5) 寄附

通信費
① + ②
3,850 円

ご利用代金明細書 2022年12月25日発行 016K6AC000004

毎々当社のカードをご愛用いただきありがとうございます。
過日ご利用いただきました「ご利用明細」と「お支払明細」、「お支払日」を、
下記の通りご案内申し上げます。ご指定の口座を通してお支払いいただきますので、
「口座振替」のご確認も併せてお願い申し上げます。
なお、お支払口座へのご入金はお早めにお願ひ申し上げます。

100-0014
東京都千代田区永田町2丁目
1-1-1 210 磯崎哲史事務所

磯崎 哲史 様

08179-4250-5817-1326T 3001950#



りそなカード株式会社
東京都江東区木場1丁目 5番25号
登録番号 関東財務局長第00484号



お問い合わせ先 お電話の際は必ず元にご用意ください。
フリーダイヤル 0120-911-911
※電話番号はお間違いのないようにおかけください。
※スマートダイヤル24(音声応答)サービスコード11をご入力ください

明細書枚数 | 枚中 | 枚目

カードの種類	VISA		
総利用枠	60万円		
カード利用枠	60万円		

ご利用日	2023年1月10日(火)	金融機関	りそな銀行
ご利用金額	405,575 円	支店	参議院支店
		科目	普通
		口座番号	*****

お客様の個人情報保護のため、口座番号を表示していません。

カード名称	りそなVISAクラシックカード
お問合せ番号	
加入・切替日	2015年2月13日

各種ご照会・お申込みには会員番号が必要となりますので、
お手元にカードをご用意の上、お問い合わせください。

カードを安心してご利用頂けるよう以下のことにご注意ください。
◆カード名義人ご本人以外は、たとえご家族の方であっても、カードをご利用頂くことはできません。
また、カードの裏にはサインが必要です。サインをしたカード名義人ご本人の方のみがご利用になれます。
◆カードご利用時等、暗証番号が必要となる場合がございます。暗証番号は他人に知られないよう十分にご注意ください。

利用年月日 (4月/日)	ご利用店名	ご利用金額	支払 区分	今回 回数	お支払金額	通貨	備考
4922:69**	**** (りそなVISAクラシックカード) 磯崎 哲史 様						
22:11:2	ETC首都高 特別割引	610	1	1	610	自空港西 至霞が関外	普通車 ◎
22:11:2	ETC首都高 特別割引	610	1	1	610	自霞が関内 至空港西	普通車 ◎
22:11:3	三和交通 横浜/チケット	9000	1	1	9000	05146283-083	◎
22:11:3	三和交通 横浜/チケット	1340	1	1	1340	05146283-091	◎
22:11:3	横浜個人タクシー	6430	1	1	6430	05133882-030	◎
22:11:11	国際自動車 チケット	740	1	1	740	05133882-056	◎
22:11:18	日本交通 チケット	700	1	1	700	05138051-020	◎
22:11:23	国母観光自動車 チケット	2540	1	1	2540	05133882-072	◎
22:11:23	北斗交通タクシー チケット	4500	1	1	4500	05133882-099	◎
22:11:23	富士タクシー	2540	1	1	2540	05133882-064	◎
22:11:24	債和事業 チケット	7700	1	1	7700	05146283-105	◎
22:11:27	横浜北交通 チケット	9000	1	1	9000	05146283-113	◎
22:11:27	横浜北交通 チケット	1430	1	1	1430	05146283-121	◎
22:12:1	データ通信サービス(プリペイド)	1650	1	1	1650		◎
22:12:10	ビックカメラドットコム カメラ	101200	1	1	101200		◎
22:12:12	ヨドバシカメラ 通信販売(新経路) 動画編集ソフト	6930	1	1	6930		◎
22:12:15	エイチピーダイレクトプラス PC	246455	1	1	246455		◎
22:12:1	ZOOM.US 888-799-9666 (WWW.ZOOM.US)	2200	1	1	2200	2200.00-JPY	1.0000:12 2◎

領収書等添付台帳

番号		令和 5 年/月分
議員名	磯崎 哲史	
目的	内 訳	
1 経常経費	(1) 人件費 (2) 光熱水費	
	(3) 備品・消耗品費 (4) 事務所費	
	(5) 滞在費	
2 政治活動費	(1) 組織活動費 (2) 機関紙発行費	
	(3) 宣伝事業費 (4) 調査研究費	
	(5) 寄附	

会館電話電報料領収書

令和 5 年 1 月 10 日

磯崎 哲史 殿

金 9,747 円

令和 4 年 12 月分

参議院会計課長



区分	電話番号	基本料	通話料	託送電報料	その他	合計額
会館	03-6550-1210		3,014		2,519	5,533
	03-6551-1210		401		40	441
内線	51210			3,773		3,773
						9,747

* 同じ内訳であれば、1枚の台帳にまとめて添付することは可。その場合は、必ず領収書が重ならないようにすること。

領収書等添付台帳

番号	令和 5 年 2 月 分
議員名	石義山 哲史
目的	内 訳
1 経常経費	(1) 人件費 (2) 光熱水費
	(3) 備品・消耗品費 (4) 事務所費
	(5) 滞在費
2 政治活動費	(1) 組織活動費 (2) 機関紙発行費
	(3) 宣伝事業費 (4) 調査研究費

通信費

- ① ipad データ通信料 1650円
- ② Zoom アカウント 使用料 2200円

東京都千代田区永田町2丁目
1-1-1210 磯崎哲史事務所

磯崎 哲史 様

08179-4250-5817-1326T 3001937#



毎々当社のカードをご愛用いただきありがとうございます。
過日ご利用いただきました「ご利用明細」と「お支払明細」、「お支払日」を
下記の通りご案内申し上げます。ご指定の口座を通してお支払いいただきますので、
「口座残高」のご確認も併せてお願い申し上げます。
なお、お支払口座へのご入金はお早めにお問い合わせ申し上げます。

りそなカード株式会社
東京都江東区木場1丁目 5番25号
登録番号 関東財務局長第00484号



お問い合わせ先 お電話の際はお手元にカードをご用意ください。
フリーダイヤル 0120-911-911
※電話番号はお間違いのないようにおかけください。
※スマートダイヤル24(音声応答)サービスコード11をご入力ください

明細書枚数 | 収中 | 1 枚目

カードのご利用枠		家族カード発行時は共通のご利用枠	
カードの種類	VISA		
総利用枠	60万円		
カード利用枠	60万円		

お支払日	2023年2月10日(金)	全店展開	りそな銀行
お支払金額	67,024 円	支店	参議院支店
		科目	普通
		口座番号	*****

カード名称	りそなVISAクラシックカード
お問合せ番号	
加入・切替日	2015年2月13日

各種ご照会・お申込みには会員番号が必要となりますので、
お手元にカードをご用意の上、お問い合わせください。

カードを安心してご利用頂けるよう以下のご協力ください。
◆カード名義人ご本人以外は、たとえご家族の方であっても、カードをご利用頂くことはできません。
また、カードの裏にはサインが必要です。サインをしたカード名義人ご本人の方のみがご利用になれます。
◆カードご利用時等、暗証番号が必要となる場合がございます。暗証番号は他人に知られないよう十分にご注意ください。

ご利用年月日 (年・月・日)	ご利用店名	ご利用金額	支払 区分	今回 回数	お支払金額	備考
4922.69**	**** (りそなVISAクラシックカード)	磯崎 哲史 様				
22.1.23	東野タクシー株式会社/チケット	4000	1	1	4000	05133882-080
22.1.2	国際自動車 チケット	2100	1	1	2100	05146283-130
22.1.2	日個造東京都営業(チケット)	700	1	1	700	05138019-119
22.1.2.1.5	関東タクシー チケット	3300	1	1	3300	05138019-127
22.1.2.1.5	アサヒタクシー チケット	3100	1	1	3100	05138019-135
22.1.2.1.6	日本交通 チケット	9900	1	1	9900	05138019-143
22.1.2.1.6	日本交通 チケット	9220	1	1	9220	05138019-151
22.1.2.1.9	ステーションワーク	1375	1	1	1375	
22.1.2.1.9	ステーションワーク	1375	1	1	1375	
22.1.2.2.0	東京無線 チケット	1600	1	1	1600	05138019-160
22.1.2.2.0	中央タクシー(株)/チケット	2320	1	1	2320	05138027-014
22.1.2.2.0	中央タクシー(株)/チケット	2420	1	1	2420	05138027-022
22.1.2.2.0	大和自動車交通 チケット	1100	1	1	1100	05138019-186
22.1.2.2.0	国際自動車 チケット	1600	1	1	1600	05138019-178
22.1.2.2.0	ステーションワーク	1375	1	1	1375	
22.1.2.2.1	フアブリックライフ (ラ)	6329	1	1	6329	
22.1.2.2.3	信和事業 チケット	2400	1	1	2400	05146283-148
22.1.2.2.7	第一交通産業 チケット	8960	1	1	8960	05146283-156
23.1.6	データ通信サービス(プリペイド)	1650	1	1	1650	
23.1.1	ZOOM.US 888-799-9666 (WWW.ZOOM.US)	2200	1	1	2200	2200.00 JPY 1.0000 1 2

領収書等添付台帳

番号		令和 5 年 2 月分
議員名	磯崎 哲史	
目的	内 訳	
1 経常経費	(1) 人件費 (2) 光熱水費	
	(3) 備品・消耗品費 (4) 事務所費	
	(5) 滞在費	
2 政治活動費	(1) 組織活動費 (2) 機関紙発行費	
	(3) 宣伝事業費 (4) 調査研究費	
	(5) 寄附	

会館電話電報料領収書

令和 5 年 2 月 10 日

磯崎 哲史 殿

金 8,936 円 令和 5 年 1 月分

参議院会計課長



区分	電話番号	基本料	通話料	託送電報料	その他	合計額
会館	03-6550-1210		4,905		1,892	6,797
	03-6551-1210		255		25	280
内線	51210			1,859		1,859
						8,936

* 同じ内訳であれば、1枚の台帳にまとめて添付することは可。その場合は、必ず領収書が重ならないようにすること。

領収書等添付台帳

番号	令和 5 年3月分
議員名	磯崎 哲史
目的	内 訳
1 経常経費	(1) 人件費 (2) 光熱水費
	(3) 備品・消耗品費 (4) 事務所費
	(5) 滞在費
2 政治活動費	(1) 組織活動費 (2) 機関紙発行費
	(3) 宣伝事業費 (4) 調査研究費
	(5) 寄附

1-1-1210 磯崎哲史事務所

この領収書は「利用明細」「お支払明細」「お支払日」を下記の通りご案内申し上げます。ご指定の口座を通してお支払いいただきますので、「口座残高」のご確認も併せてお願い申し上げます。
なお、お支払口座へのご入金はお早めをお願い申し上げます。

磯崎 哲史 様

りそなカード株式会社
東京都江東区木場1丁目 5番25号
登録番号 関東財務局長第00484号

08179-4250-5817-1326T 3001937#



お問い合わせ先 お電話の受付お手元にカードをご用意ください
フリーダイヤル 0120-911-911
※電話番号はお間違いないようにおかけください。
※スマートダイヤル24(音声応答)サービスコード11をご入力ください

明細書枚数 1 枚中 1 枚目

カードのご利用枠 (家族カード発行時は共通のご利用枠)	
カードの種類	VISA
総利用枠	60万円
カード利用枠	60万円

お支払日	2023年3月10日(金)	金融機関	りそな銀行
お支払金額	179,994 円	支店	参議院支店
		科目	普通
		口座番号	*****

お客様の個人情報保護のため、口座番号を表示しておりません。

カード名称	りそなVISAクラシックカード
お問合せ番号	
加入・切替日	2015年2月13日

各種ご照会・お申込みには会員番号が必要となりますので、お手元にカードをご用意の上、お問い合わせください。

※ ZOOMアカウント便利料 2,200円

カードを安心してご利用頂けるよう以下のご協力ください。

- ◆カード名義人ご本人以外は、たとえご家族の方であっても、カードをご利用頂くことはできません。
また、カードの裏にはサインが必要です。サインをしたカード名義人ご本人の方のみがご利用になります。
- ◆カードご利用時等、暗証番号が必要となる場合がございます。暗証番号は他人に知られないよう十分にご注意ください。

ご利用年月日 年 月 日	ご利用店名	ご利用金額	支払回数 区分	お支払金額						備考
1922.69**	**** (りそなVISAクラシックカード) 磯崎 哲史 様									
23.11.1	AYA交通 チケット	1200	1 1	1200	05138051-012					◎
23.11.1	ETC首都高	720	1 1	720	自費が関内 至空港中央西	普通車				◎
23.11.1	ETC首都高	720	1 1	720	自空港中央東 至霞が関外	普通車				◎
23.1.11	双葉タクシー	5350	1 1	5350	05138027-030					◎
23.1.12	明交運輸事業協同組合	1650	1 1	1650	05138019-194					◎
23.1.12	熊本市タクシー商事/チケット	5430	1 1	5430	05138027-049					◎
23.1.13	ETC首都高	720	1 1	720	自費が関内 至空港中央西	普通車				◎
23.1.13	ETC首都高	350	1 1	350	自空港中央東 至大井南	普通車				◎
23.1.16	ソフトバンクオンラインショップ	114215	1 1	114215						◎
23.1.17	大和自動車王子 チケット	1700	1 1	1700	05146283-164					◎
23.1.18	阪急タクシー	9560	1 1	9560	05138027-057					◎
23.1.18	阪急タクシー	4000	1 1	4000	05138027-065					◎
23.1.19	さくらタクシー/チケット	780	1 1	780	05138027-073					◎
23.1.19	親和交通 チケット	2670	1 1	2670	05146283-172					◎
23.1.20	ETC首都高	720	1 1	720	自空港中央東 至霞が関外	普通車				◎
23.1.20	福交運輸事業協同組合	3960	1 1	3960	05146259-018					◎
23.1.20	ディークロス	2040	1 1	2040	05146259-026					◎
23.1.23	マイクロソフト	17904	1 1	17904						◎
23.1.25	日本交通 チケット	2400	1 1	2400	05138051-039					◎
23.2.2	ZOOM US 888-799-9666 (WWW.ZOOM.US)	2200	1 1	2200	2200.00 JPY	1.0000	2 3	◎		◎
23.2.3	タクシーチケット発行手数料	330		330	(うち消費税等30円)					◎

領収書等添付台帳

番号	令和 5 年 3 月分
議員名	磯崎 哲史
目的	内 訳
1 経常経費	(1) 人件費 (2) 光熱水費
	(3) 備品・消耗品費 (4) 事務所費
	(5) 滞在費
2 政治活動費	(1) 組織活動費 (2) 機関紙発行費
	(3) 宣伝事業費 (4) 調査研究費
	(5) 寄附

磯崎 哲史 様

08179-4250-5817-1326T 3001937#

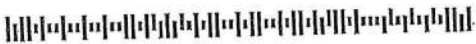

りそなカード株式会社
東京都江東区木場1丁目 5番25号
登録番号 関東財務局長第00484号



お問い合わせ先 お電話の代わりにカードへ用紙を添付
フリーダイヤル 0120-911-911
※電話番号はお間違いのないようにおかけください。
※スマートダイヤル24(音声応答)サービスコード11をご入力ください

明細書枚数 1枚中 1枚目

カードのご利用枠 (家族カード発行時は共通のご利用枠)	
カードの種類	VISA
総利用枠	60万円
カード利用枠	60万円

お支払日	2023年3月10日(金)	金融機関	りそな銀行
お支払金額	179,994 円	支店	参议院支店
		科目	普通
		口座番号	*****

お客様の個人情報保護のため、口座番号を表示しておりません。

カード名称	りそなVISAクラシックカード
お問合せ番号	
加入・切替日	2015年2月13日

各種ご照会・お申込みには会員番号が必要となりますので、お手元にカードをご用意の上、お問い合わせください。

事務手数料 1,705 円

カードを安心してご利用頂けるよう以下のことに協力ください。
◆カード名義人ご本人以外は、たとえご家族の方であっても、カードをご利用頂くことはできません。
また、カードの裏にはサインが必要です。サインをしたカード名義人ご本人の方のみがご利用になれます。
◆カードご利用時等、暗証番号が必要となる場合がございます。暗証番号は他人に知られないよう十分にご注意ください。

利用年月日 (年 月 日)	ご利用店名	ご利用金額	支払 区分	回数 回数	お支払金額	原通仕番	種別	備考
1922.69**	**** * (りそなVISAクラシックカード) 磯崎 哲史 様	1200	1	1	1200	05138051-012		◎
23.11.1	AYA交通 チケット	720	1	1	720	自霞が関内 至空港中央西	普通車	◎
23.11.1	ETC首都高	720	1	1	720	自空港中央東 至霞が関外	普通車	◎
23.11.1	双葉タクシー	5350	1	1	5350	05138027-030		◎
23.11.2	明交運輸事業協同組合	1650	1	1	1650	05138019-194		◎
23.11.2	熊本市タクシー商事/チケット	5430	1	1	5430	05138027-049		◎
23.11.3	ETC首都高	720	1	1	720	自霞が関内 至空港中央西	普通車	◎
23.11.3	ETC首都高	350	1	1	350	自空港中央東 至大井南	普通車	◎
23.11.6	ソフトバンクオンラインショップ	114215	1	1	114215			◎
23.11.7	大和自動車王子 チケット	1700	1	1	1700	05146283-164		◎
23.11.8	阪急タクシー	9560	1	1	9560	05138027-057		◎
23.11.8	阪急タクシー	4000	1	1	4000	05138027-065		◎
23.11.9	さくらタクシー/チケット	780	1	1	780	05138027-073		◎
23.11.9	親和交通 チケット	2670	1	1	2670	05146283-172		◎
23.12.0	ETC首都高	720	1	1	720	自空港中央東 至霞が関外	普通車	◎
23.12.0	福交運輸事業協同組合	3960	1	1	3960	05146259-018		◎
23.12.0	ディークロス	2040	1	1	2040	05146259-026		◎
23.12.3	マイクロソフト	17904	1	1	17904			◎
23.12.5	日本交通 チケット	2400	1	1	2400	05138051-039		◎
23.2.2	ZOOM.US 888-799-9666 (WWW.ZOOM.US)	2200	1	1	2200	2200.00 JPY	1.0000	2 3◎
23.2.3	タクシーチケット発行手数料	330			330	(うち消費税等3.0円)		◎
23.2.15	年会費	375			375	(うち消費税等12.5円)		◎

領収書等添付台帳

番号	令和 5 年3月分
議員名	磯崎 哲史
目的	内 訳
1 経常経費	(1) 人件費 (2) 光熱水費
	(3) 備品・消耗品費 (4) 事務所費
	(5) 滞在費
2 政治活動費	(1) 組織活動費 (2) 機関紙発行費
	(3) 宣伝事業費 (4) 調査研究費
	(5) 寄附

会館電話電報料領収書

令和 5 年 3 月 10 日

磯崎 哲史 殿

金 5,401 円

令和 5 年 2 月分

参議院会計課長



区分	電話番号	基本料	通話料	託送電報料	その他	合計額
会	03-6550-1210		1,204		1,651	2,855
	03-6551-1210		215		21	236
館						
内線	51210			2,310		2,310
						5,401

* 同じ内訳であれば、1枚の台帳にまとめて添付することは可。その場合は、必ず領収書が重ならないようにすること。

領収書等添付台帳

番号	令和 5 年 4 月 分
議員名	磯崎 哲史
目的	内 訳
1 経常経費	(1) 人件費 (2) 光熱水費
	(3) 備品・消耗品費 (4) 事務所費
	(5) 滞在費
2 政治活動費	(1) 組織活動費 (2) 機関紙発行費
	(3) 宣伝事業費 (4) 調査研究費

ご利用代金明細書 2023年3月25日発行 016K6AG000004

100-0014
東京都千代田区永田町2丁目
1-1-1 210 磯崎哲史事務所

毎々当社のカードをご愛用いただきありがとうございます。
過日にご利用いただきました「ご利用明細」と「お支払明細」、「お支払日」を
下記の通りご案内申し上げます。ご指定の口座を過してお支払いいただきますので、
「口座残高」のご確認も併せてお願い申し上げます。
なお、お支払口座へのご入金はお早めにお願ひ申し上げます。

磯崎 哲史 様

りそなカード株式会社
東京都江東区木場1丁目 5番25号
登録番号 関東財務局長第00484号

08179-4250-5817-1326T 3001990#

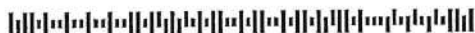

お問い合わせ先 お電話の際はお手元にカードをご用意ください。
フリーダイヤル 0120-911-911
※電話番号はお間違いのないようにおかけください。
※スマートダイヤル24(音声応答)サービスコード11をご入力ください

明細書枚数 | 枚中 | 枚目

カードのご利用枠 (家族カード発行時は共通のご利用枠)	
カードの種類	VISA
総利用枠	60万円
カード利用枠	60万円

ご利用期間	2023年4月10日(月)	金融機関	りそな銀行
ご利用金額	72,678 円	支 店	参议院支店
		科 目	普通
		口座番号	*****

お客様の個人情報保護のため、口座番号を表示していません。

カード名称	りそなVISAクラシックカード
お問合せ番号	
加入・切替日	2015年2月13日

Zoomアカウント使用料 2,338 円

各種ご照会・お申込みには会員番号が必要となりますので、
お手元にカードをご用意の上、お問い合わせください。

カードを安心してご利用頂けるよう以下のご協力ください。
◆カード名義人ご本人以外は、たとえご家族の方であっても、カードをご利用頂くことはできません。
また、カードの裏にはサインが必要です。サインをしたカード名義人ご本人の方のみがご利用になれます。
◆カードご利用時等、暗証番号が必要となる場合がございます。暗証番号は他人に知られないよう十分にご注意ください。

ご利用年月日 (年/月/日)	ご利用店名	ご利用金額	支払 区分	今回 回数	お支払金額	摘 要			備考
						現地通貨額	金額	通貨	
4922.69**	**** (りそなVISAクラシックカード)	磯崎 哲史 様							
23.1.19	西日本個人タクシー協同組合	3960	1	1	3960	05138019-208			◎
23.1.26	東京都個人タクシー チケット	800	1	1	800	05146259-034			◎
23.2.2	債和事業 チケット	3500	1	1	3500	05146267-010			◎
23.2.10	ETC首都高	1300	1	1	1300	自みなと上 至霞が関外	普通車	◎	
23.2.10	ETC首都高 環状割引	950	1	1	950	自飯倉 至新山上下	普通車	◎	
23.2.10	相模中央交通/チケット	2880	1	1	2880	05146283-180		◎	
23.2.10	相模中央交通/チケット	9000	1	1	9000	05146283-202		◎	
23.2.13	国際自動車 チケット	3100	1	1	3100	05146259-050		◎	
23.2.13	東京無線 チケット	700	1	1	700	05146259-077		◎	
23.2.13	グリーンキャブ チケット	500	1	1	500	05146259-042		◎	
23.2.13	日個連東京都営業(チケット)	1100	1	1	1100	05146259-069		◎	
23.2.19	日本交通 チケット	9020	1	1	9020	15063399-014		◎	
23.2.19	第一交通産業 チケット	4570	1	1	4570	15063399-022		◎	
23.2.19	第一交通産業 チケット	9000	1	1	9000	15063399-030		◎	
23.2.23	陸王交通 チケット	9000	1	1	9000	15063399-049		◎	
23.2.24	三和交通 横浜/チケット	8760	1	1	8760	15063399-057		◎	
23.2.25	関東交通 チケット	2200	1	1	2200	05146267-029		◎	
23.3.1	ZOOM.US 888-799-9666 (WWW.ZOOM.US)	2338	1	1	2338	2338.00 JPY	1.0000	3 2◎	

領収書等添付台帳

番号		令和 5 年 4 月分
議員名	磯崎 哲史	
目的	内 訳	
1 経常経費	(1) 人件費 (2) 光熱水費	
	(3) 備品・消耗品費 (4) 事務所費	
	(5) 滞在費	
2 政治活動費	(1) 組織活動費 (2) 機関紙発行費	
	(3) 宣伝事業費 (4) 調査研究費	
	(5) 寄附	

会館電話電報料領収書

令和 5 年 4 月 10 日

磯崎 哲史 殿

金 4,198 円

令和 5 年 3 月分

参議院会計課長



区分	電話番号	基本料	通話料	託送電報料	その他	合計額
会	03-6550-1210		1,228		462	1,690
	03-6551-1210		180		18	198
館						
内線	51210			2,310		2,310
						4,198

* 同じ内訳であれば、1枚の台帳にまとめて添付することは可。その場合は、必ず領収書が重ならないようにすること。

領収書等添付台帳

番号	令和 5 年 5 月分
議員名	磯崎 哲史
目的	内訳
1 経常経費	(1) 人件費 (2) 光熱水費
	(3) 備品・消耗品費 (4) 事務所費
	(5) 滞在費
2 政治活動費	(1) 組織活動費 (2) 機関紙発行費
	(3) 宣伝事業費 (4) 調査研究費
	(5) 寄附

zoomアカウント使用料
¥ 2338-

ご利用代金明細書 (お客様の個人情報保護の為、口座番号及び会員番号の一部を表示していません)

金融機関	りそな銀行	支店	参議院支店
科目	普通	口座 No.	*****
お問合せ番号			

平票は格別のご受取を賜り、誠にありがとうございます。退日ご利用いただきました「カードご利用明細」と「お支払日」を下記の通りご案内申し上げます。
「お支払日」、「ご利用明細」と「口座残高」のご確認をお願い申し上げます。
※、お支払口座へのご入金はお早めにお願いたします。

5 年 4 月 25 日発行

お支払日 5 年 5 月 10 日 お支払金額 31,658 円

ご利用年月日	ご利用店名	ご利用金額	支払 区分	今回 回数	お支払金額	(お支払い総額)		(内手数料)			備考
						現地通貨額	適用税率	手数料(円/現地通貨)	換算日		
4 22	69** **** * (りそなVISAクラシックカード)	9080	1	1	9080	15063399	078				◎
5 3	9 日本交通 チケット	2000	1	1	2000	15063399	090				◎
5 31	11 相模中央交通/チケット	9020	1	1	9020	15063399	108				◎
5 31	9 七福交通 チケット	9220	1	1	9220	15063399	146				◎
5 33	0 大和自動車王子 チケット	2338	1	1	2338	2338.00	JPY	1.0000	4	20	◎
5 4	1 ZOOM.US 888-799-9666 (WWW.ZOOM.US)										
お支払金額合計					31658						

備考の◎印はポイントの対象利用となります。

【ご利用明細のご説明】 <ご利用日> 前日ご案内以内にご利用データもしくは伝票が到着したものとします。<支払い区分> 1=1回払い、2=2回払いの支払回数、3=分割払いの支払回数、リボ=リボ払い、ポ=ボーナス一括払い 等 <今回回数> 今回が何回目のお支払いかを表示しております。 海外買物ご利用代金は、各国のVISAセンター/マスターカードセンターから米国の決済センターにデータが到着した時点で、Visa/マスターカードが指定するレートに、当方が海外利用にかかる事務処理経費として所定の費用を加えたレートで日本円に換算されます。(海外キャッシュサービスは左記の経費を含みません) ご利用になった日のレートではありませんので、ご了承ください。

裏面もご覧ください。

* 同じ内訳であれば、1枚の台帳にまとめて添付することは可。その場合は、必ず領収書が重ならないようにすること。

領収書等添付台帳

番号	令和 5 年 5 月 分
議員名	磯崎 哲史
目的	内 訳
1 経常経費	(1) 人件費 (2) 光熱水費
	(3) 備品・消耗品費 (4) 事務所費
	(5) 滞在費
2 政治活動費	(1) 組織活動費 (2) 機関紙発行費
	(3) 宣伝事業費 (4) 調査研究費
	(5) 寄附

会館電話電報料領収書

令和 5 年 5 月 10 日

磯崎 哲史 殿

金 7,163 円 令和 5 年 4 月分

参議院会計課長



区分	電話番号	基本料	通話料	託送電報料	その他	合計額
会	03-6550-1210		3,184		1,215	4,399
	03-6551-1210		413		41	454
館内線	51210			2,310		2,310
						7,163

* 同じ内訳であれば、1枚の台帳にまとめて添付することは可。その場合は、必ず領収書が重ならないようにすること。

領収書等添付台帳

番号		令和 5 年 6 月分
議員名		磯崎 哲史
目的		内 訳
1 経常経費	(1) 人件費 (2) 光熱水費	
	(3) 備品・消耗品費 (4) 事務所費	
	(5) 滞在費	
2 政治活動費	(1) 組織活動費 (2) 機関紙発行費	
	(3) 宣伝事業費 (4) 調査研究費	
	(5) 寄附	

会館電話電報料領収書

令和 5 年 6 月 9 日

磯崎 哲史 殿

金 5,966 円 令和 5 年 5 月分

参議院会計課長



区分	電話番号	基本料	通話料	託送電報料	その他	合計額
会 館	03-6550-1210		2,634		580	3,214
	03-6551-1210		402		40	442
内 線	51210			2,310		2,310
						5,966

* 同じ内訳であれば、1枚の台帳にまとめて添付することは可。その場合は、必ず領収書が重ならないようにすること。

領収書等添付台帳

番号	令和 5年6月分
議員名	磯崎 哲史
目的	内 訳
1 経常経費	(1) 人件費 (2) 光熱水費
	(3) 備品・消耗品費 (4) 事務所費
	(5) 滞在費
2 政治活動費	(1) 組織活動費 (2) 機関紙発行費
	(3) 宣伝事業費 (4) 調査研究費
	(5) 寄附

Zoomアカウント使用料
2,338円

100-0014
東京都千代田区永田町2丁目
1-1-1210 磯崎哲史事務所

磯崎 哲史 様

08179-4250-5817-1326T 3001906#

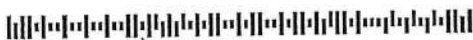

ご利用代金明細書 2023年5月25日発行 016K6AC000004

毎々当社のカードをご愛用いただきありがとうございます。
過日ご利用いただきました「ご利用明細」と「お支払明細」、「お支払日」を
下記の通りご案内申し上げます。ご指定の口座を通じてお支払いいただきますので、
「口座残高」のご確認も併せてお願い申し上げます。
なお、お支払口座へのご入金はお早めをお願い申し上げます。

りそなカード株式会社
東京都江東区木場1丁目 5番25号
登録番号 関東財務局長第00484号



お問い合わせ先 お電話の際はお手元にカードをご用意ください。
フリーダイヤル 0120-911-911
※電話番号はお間違いないようにおかけください。
※スマートダイヤル24(音声応答)サービスコード11をご入力ください

明細書枚数 | 枚中 | 枚目

カードのご利用枠 (家族カード発行時は共通のご利用枠)	
カードの種類	VISA
総利用枠	60万円
カード利用枠	60万円

発行年月日	2023年6月12日(月)	金融機関	りそな銀行
お振込金額	46,027円	支店	参議院支店
		科目	普通
		口座番号	*****

お客様の個人情報保護のため、口座番号を表示しておりません。

カード名称	りそなVISAクラシックカード
お問合せ番号	
加入・切替日	2015年2月13日

各種ご照会・お申込みには会員番号が必要となりますので、
お手元にカードをご用意の上、お問い合わせください。

カードを安心してご利用頂けるよう以下のご協力ください。

- ◆カード名義人ご本人以外は、たとえご家族の方であっても、カードをご利用頂くことはできません。
また、カードの裏にはサインが必要です。サインをしたカード名義人ご本人の方のみがご利用になれます。
- ◆カードご利用時等、暗証番号が必要となる場合がございます。暗証番号は他人に知られないよう十分にご注意ください。

ご利用年月日 年 月 日	ご利用店名	ご利用金額	支払 区分	今回 回数	お支払金額	残 額			備考
						現地通貨額		換算日	
4922.69	*****(りそなVISAクラシックカード) 磯崎 哲史 様	9300	1	1	9300	15063399-081			◎
23.3.10	東京都個人タクシー チケット	9560	1	1	9560	15063399-120			◎
23.4.13	チェッカーキャブ チケット	630	1	1	630	自費が関外 至中央道接続 普通車			◎
23.4.14	ETC首都高	630	1	1	630	自中央道接続 至霞が関内 普通車			◎
23.4.14	ETC 特割 八王子支社	980	1	1	980	自高井戸本線 至八王子西 普通車			◎
23.4.14	ETC 特割 八王子支社	980	1	1	980	自八王子西 至高井戸本線 普通車			◎
23.4.14	高鉄交通 株式会社	4200	1	1	4200	05146267-037			◎
23.4.16	相模中央交通/チケット	1400	1	1	1400	05146267-045			◎
23.4.21	ETC首都高	720	1	1	720	自費が関内 至空港中央西 普通車			◎
23.4.21	株式会社平和タクシー	3680	1	1	3680	05146267-053			◎
23.4.22	信和事業 チケット	1200	1	1	1200	15063402-015			◎
23.4.22	国際自動車 チケット	2400	1	1	2400	15063402-023			◎
23.4.22	銀町タクシー	2430	1	1	2430	05146267-061			◎
23.4.24	OPY*WONDERSHARE (SOFTWARE)	4980	1	1	4980	4980.00 JPY	1.0000	425	◎
23.4.24	OPY*WONDERSHARE (SOFTWARE)	599	1	1	599	599.00 JPY	1.0000	425	◎
23.5.1	ZOOM, US 888-799-9666 (WWW.ZOOM.US)	2338	1	1	2338	2338.00 JPY	1.0000	52	◎

領収書等添付台帳

番号	令和 5年7月分
議員名	磯崎 哲史
目的	内訳
1 経常経費	(1) 人件費 (2) 光熱水費
	(3) 備品・消耗品費 (4) 事務所費
	(5) 滞在費
2 政治活動費	(1) 組織活動費 (2) 機関紙発行費
	(3) 宣伝事業費 (4) 調査研究費
	(5) 寄附

Zoomアカウント使用料

2,338円

ご利用代金明細書 (お客様の個人情報保護の為、口座番号及び会員番号の一部を表示していません)

平票は格別のご愛顧を賜り、誠にありがとうございます。近日ご利用いただきました「カードご利用明細」と「お支払日」を下記の通りご案内申し上げます。
「お支払日」、「ご利用明細」と「口座残高」のご確認をお願い申し上げます。
尚、お支払口座へのご入金はお早めに、お願いいたします。

金融機関	りそな銀行	支店	参議院支店
科目	普通	口座No.	*****
お問合せ番号	[REDACTED]		

5年6月25日発行
お支払日 5年7月10日 お支払金額 10,598

ご利用年月日	ご利用店名	ご利用金額	支払 区分	今回 回数	お支払金額	(お支払い総額)		(内手数料)	
						現地通貨額	通貨別	換算レート(日/米/英/豪/日)	換算日
	(りそなVISAクラシックカード)								
5/5/13	東京無線 チケット	2900	1	1	2900	15063399	154		
5/5/15	ETC 関東支社	420	1	1	420	自湾岸習志野	至湾岸市川	普通車	
5/5/15	ETC 関東支社	420	1	1	420	自湾岸市川	至湾岸習志野	普通車	
5/5/15	ETC首都高 特別割引	860	1	1	860	自霞が関内	至東関東道接	普通車	
5/5/15	ETC首都高 特別割引	860	1	1	860	自市川本線	至霞が関外	普通車	
5/5/31	ETC首都高 環境割引	950	1	1	950	自みなと下	至霞が関外	普通車	
5/5/31	ETC首都高 環境割引	950	1	1	950	自霞が関内	至みなと上	普通車	
5/6/5	東京無線 チケット	900	1	1	900	05146259	107		
5/6/2	ZOOM US 888-799-9666 (WWW.ZOOM.US)	2338	1	1	2338	2338.00	JPY	1.0000	6/3
お支払金額合計					10598				

備考の◎印はポイントの対象利用となります。

【ご利用明細のご説明】 <ご利用日>前のご案内以降にご利用データもしくは伝票が別送したものととなります。<支払い区分>1=1回払い、2=2回払いの支払回数、3=分割払いの支払回数、リボ=リボ払い、ポ=ボーナス一括払い 等 <今回回数>今回が何回目のお支払いかを表示しております。
【海外利用分の換算レートのご説明】 海外買物ご利用代金は、各国のVISAセンター/マスターカードセンターから米国の決済センターにデータが別送した時点で、VISA/マスターカードが指定するレートに、当方が海外利用にかかる事務処理費として所定の費用を加えたレートで日本内に換算されます。(海外キャッシュサービスは左記の経費を含みません) ご利用になった日のレートではありませんので、ご了承ください。

* 同じ内訳であれば、1枚の台帳にまとめて添付することは可。その場合は、必ず領収書が重ならないようにすること。

領収書等添付台帳

番号		令和 5年7月分
議員名		磯崎 哲史
目的		内 訳
1 経常経費	(1) 人件費	(2) 光熱水費
	(3) 備品・消耗品費	(4) 事務所費
	(5) 滞在費	
2 政治活動費	(1) 組織活動費	(2) 機関紙発行費
	(3) 宣伝事業費	(4) 調査研究費
	(5) 寄附	

会館電話電報料領収書

令和 5 年 7 月 10 日

磯崎 哲史 殿

金 6,317 円

令和 5 年 6 月分

参議院会計課長



区分	電話番号	基本料	通話料	託送電報料	その他	合計額
会	03-6550-1210		942		569	1,511
	03-6551-1210		153		33	186
館内線	51210			4,620		4,620
						6,317

* 同じ内訳であれば、1枚の台帳にまとめて添付することは可。その場合は、必ず領収書が重ならないようにすること。

領収書等添付台帳

番号	令和 5 年 8 月分
議員名	磯崎 哲史
目的	内 訳
1 経常経費	(1) 人件費 (2) 光熱水費
	(3) 備品・消耗品費 (4) 事務所費
	(5) 滞在費
2 政治活動費	(1) 組織活動費 (2) 機関紙発行費
	(3) 宣伝事業費 (4) 調査研究費
	(5) 寄附

事務手数料

330円

100-0014
東京都千代田区永田町2丁目
1-1-1210 磯崎哲史事務所

磯崎 哲史 様

08179-4250-5817-1326T 3001883#



ご利用代金明細書 2023年7月25日発行 016K6AC000005

毎々当社のカードをご愛用いただきありがとうございます。
過日ご利用いただきました「ご利用明細」と「お支払明細」、「お支払日」を
下記の通りご案内申し上げます。ご指定の口座を通してお支払いいただきますので、
「口座残高」のご確認も併せてお願い申し上げます。
なお、お支払口座へのご入金はお早めにお願ひ申し上げます。

りそなカード株式会社
東京都江東区木場1丁目 5番25号
登録番号 関東財務局長00484号



お問い合わせ先 お電話の添付請求書にカードをご利用ください。
フリーダイヤル 0120-911-911
※電話番号はお間違いないようにおかけください。
※スマートダイヤル24(音声応答)サービスコード11をご入力ください

明細書枚数 1枚中 1枚目

カードのご利用枠		（複数カード発行時は共通の）ご利用枠	
カードの種類	VISA		
総利用枠	60万円		
カード利用枠	60万円		

2023年8月10日(木)

金融機関	りそな銀行
支店	参議院支店
科目	普通
口座番号	*****

98,978円

お客様の個人情報保護のため、口座番号を表示していません。

カード名称	りそなVISAクラシックカード
お問合せ番号	
加入・切替日	2015年2月13日

ご利用年月日 (年/月/日)	ご利用店名	ご利用金額	支払 区分	今回 回数	領地通貨額	備考
	(りそなVISAクラシックカード) 磯崎 哲史 様					
23 5 21	秩父ハイヤー	1520	1	1	1520 05146259-085	◎
23 5 21	秩父ハイヤー	1420	1	1	1420 05146259-093	◎
23 6 1	国際自動車 チケット	9100	1	1	9100 15063399-162	◎
23 6 2	国際自動車 チケット	8300	1	1	8300 15063399-170	◎
23 6 10	朝日自動車タクシー チケット	9000	1	1	9000 05146267-096	◎
23 6 10	朝日自動車タクシー チケット	3930	1	1	3930 05146267-100	◎
23 6 10	熊谷構内タクシー	9000	1	1	9000 05146267-070	◎
23 6 10	熊谷構内タクシー	3720	1	1	3720 05146267-088	◎
23 6 14	国際自動車 チケット	7400	1	1	7400 15063399-189	◎
23 6 18	日の丸タクシー	2030	1	1	2030 15063410-026	◎
23 6 18	岐阜個人タクシー協同組合 チケット	2130	1	1	2130 15063410-018	◎
23 6 21	荏原交通チケット	8630	1	1	8630 15063399-197	◎
23 6 27	ETC首都高	720	1	1	720 自費が関内 至空港中央西 普通車	◎
23 6 27	第一交通産業 チケット	9000	1	1	9000 15063410-034	◎
23 6 27	第一交通産業 チケット	4810	1	1	4810 15063410-042	◎
23 6 28	ETC首都高	720	1	1	720 自空港中央東 至霞が関外 普通車	◎
23 6 28	南国タクシー チケット	9000	1	1	9000 15063410-050	◎
23 6 28	南国タクシー チケット	4180	1	1	4180 15063410-069	◎
23 7 12	東武インターネット購入	1700	1	1	1700	◎
23 7 1	ZOOM.US 888-799-9666 (WWW.ZOOM.US)	2338	1	1	2338 2338.00 JPY: 1.0000 7.2◎	◎
23 7 7	タクシーチケット発行手数料	330			330 (うち消費税等30円)	◎

領収書等添付台帳

番号	令和 5 年 8 月 分
議員名	磯崎 哲史
目的	内 訳
1 経常経費	(1) 人件費 (2) 光熱水費
	(3) 備品・消耗品費 (4) 事務所費
	(5) 滞在費
2 政治活動費	(1) 組織活動費 (2) 機関紙発行費
	(3) 宣伝事業費 (4) 調査研究費
	(5) 寄附

zoom アカウント使用料
¥ 2,338

100-0014
東京都千代田区永田町2丁目
1-1-1210 磯崎哲史事務所

磯崎 哲史 様

08179-4250-5817-1326T 3001883#



ご利用代金明細書 2023年7月25日発行 016K6AC000005

毎々当社のカードをご愛用いただきありがとうございます。
過日ご利用いただきました「ご利用明細」と「お支払明細」、「お支払日」を
下記の通りご案内申し上げます。ご指定の口座を通してお支払いいただきますので、
「口座指定」のご確認も併せてお願い申し上げます。
なお、お支払口座へのご入金はお早めにお願ひ申し上げます。

りそなカード株式会社
東京都江東区木場1丁目 5番25号
登録番号 関東財務局長第00484号



お問い合わせ先 お電話の受付は手動でカードをご利用ください。
フリーダイヤル 0120-911-911
※電話番号はお間違いないようにおかけください。
※スマートダイヤル24(音声応答)サービスコード11をご入力ください

明細書枚数 1枚中 1枚目

カードのご利用枠 (家族カード発行時は共通のご利用枠)	
カードの種類	VISA
総利用枠	60万円
カード利用枠	60万円

2023年8月10日(木)

金融機関	りそな銀行
支店	参議院支店
科目	普通
口座番号	*****

98,978 円

お客様の個人情報保護のため、口座番号を表示していません。

カード名称	りそなVISAクラシックカード
お問合せ番号	
加入/切替日	2015年2月13日

ご利用年月日 (年/月/日)	ご利用店名	ご利用金額	支払回数 区分/回数	決済方法	現地通貨額	換算	備考
	(りそなVISAクラシックカード) 磯崎 哲史 様						
23 521	秩父ハイヤー	1520	1/1		1520	05146259-085	◎
23 621	秩父ハイヤー	1420	1/1		1420	05146259-093	◎
23 6 1	国際自動車 チケット	9100	1/1		9100	15063399-162	◎
23 6 2	国際自動車 チケット	8300	1/1		8300	15063399-170	◎
23 610	朝日自動車タクシー チケット	9000	1/1		9000	05146267-096	◎
23 610	朝日自動車タクシー チケット	3930	1/1		3930	05146267-100	◎
23 610	熊谷構内タクシー	9000	1/1		9000	05146267-070	◎
23 610	熊谷構内タクシー	3720	1/1		3720	05146267-088	◎
23 614	国際自動車 チケット	7400	1/1		7400	15063399-189	◎
23 618	日の丸タクシー	2030	1/1		2030	15063410-026	◎
23 618	岐阜個人タクシー協同組合 チケット	2130	1/1		2130	15063410-018	◎
23 621	荏原交通チケット	8630	1/1		8630	15063399-197	◎
23 627	ETC首都高	720	1/1		720	自霞が関内 至空港中央西 普通車	◎
23 627	第一交通産業 チケット	9000	1/1		9000	15063410-034	◎
23 627	第一交通産業 チケット	4810	1/1		4810	15063410-042	◎
23 628	ETC首都高	720	1/1		720	自空港中央東 至霞が関外 普通車	◎
23 628	南国タクシー チケット	9000	1/1		9000	15063410-050	◎
23 628	南国タクシー チケット	4180	1/1		4180	15063410-069	◎
23 712	東武インターネット購入	1700	1/1		1700		◎
23 7 1	ZOOM.US 888-799-9666 (WWW.ZOOM.US)	2338	1/1		2338	2338.00 JPY 1.0000	7.2◎
23 7 7	タクシーチケット発行手数料				330	(うち消費税等30円)	

領収書等添付台帳

番号		令和 5 年 9 月分
議員名		磯崎 哲史
目的		内 訳
1 経常経費	(1) 人件費	(2) 光熱水費
	(3) 備品・消耗品費	(4) 事務所費
	(5) 滞在費	
2 政治活動費	(1) 組織活動費	(2) 機関紙発行費
	(3) 宣伝事業費	(4) 調査研究費
	(5) 寄附	

会館電話電報料領収書

令和 5 年 8 月 10 日

磯崎 哲史 殿

金 2,266 円

令和 5 年 7 月分

参議院会計課長



区分	電話番号	基本料	通話料	託送電報料	その他	合計額
会	03-6550-1210		1,132		945	2,077
	03-6551-1210		156		33	189
館内線						
						2,266

* 同じ内訳であれば、1枚の台帳にまとめて添付することは可。その場合は、必ず領収書が重ならないようにすること。

領収書等添付台帳

番号		令和 5 年 9 月分
議員名		磯崎 哲史
目的		内 訳
1 経常経費	(1) 人件費	(2) 光熱水費
	(3) 備品・消耗品費	(4) 事務所費
	(5) 滞在費	
2 政治活動費	(1) 組織活動費	(2) 機関紙発行費
	(3) 宣伝事業費	(4) 調査研究費
	(5) 寄附	

会館電話電報料領収書

令和 5 年 9 月 8 日

磯崎 哲史 殿

金 1,807 円

令和 5 年 8 月分

参議院会計課長



区分	電話番号	基本料	通話料	託送電報料	その他	合計額
会 館	03-6550-1210		1,347		328	1,675
	03-6551-1210		120		12	132
内 線						
						1,807

* 同じ内訳であれば、1枚の台帳にまとめて添付することは可。その場合は、必ず領収書が重ならないようにすること。

領収書等添付台帳

番号	令和 5年9月分
議員名	磯崎 哲史
目的	内 訳
1 経常経費	(1) 人件費 (2) 光熱水費
	(3) 備品・消耗品費 (4) 事務所費
	(5) 滞在費
2 政治活動費	(1) 組織活動費 (2) 機関紙発行費
	(3) 宣伝事業費 (4) 調査研究費
	(5) 寄附

zoomアカウント使用料

2,338円

磯崎 哲史 様

08179-4250-5817-1326T 3001869#



りそなカード株式会社
東京都江東区木場1丁目 5番25号
登録番号 関東財務局長第00484号



お問い合わせ先 お電話の際はお手元にカードをご用意ください
フリーダイヤル 0120-911-911
※電話番号はお間違いないようにおかけください。
※スマートダイヤル24(音声応答)サービスコード11をご入力ください

明細書枚数 1枚中 1枚目

カードのご利用枠 (家族カード発行時は共通のご利用枠)	
カードの種類	VISA
総利用枠	60万円
カード利用枠	60万円

有効期間	2023年9月11日(月)
残高	80,928円
全社機関	りそな銀行
支店	参議院支店
科目	普通
口座番号	*****

お客様の個人情報保護のため、口座番号を表示していません。

カード名称	りそなVISAクラシックカード
お問合せ番号	
加入・切替日	2015年2月13日

各種ご照会・お申込みには会員番号が必要となりますので、お手元にカードをご用意の上、お問い合わせください。

カードを安心してご利用頂けるよう以下のご協力ください。
◆カード名義人ご本人以外は、たとえご家族の方であっても、カードをご利用頂くことはできません。
また、カードの裏にはサインが必要です。サインをしたカード名義人ご本人の方のみがご利用になれます。
◆カードご利用時等、暗証番号が必要となる場合がございます。暗証番号は他人に知られないよう十分にご注意ください。

ご利用年月日 (年/月/日)	ご利用店名	ご利用金額	支払 区分	今回 回数	新支払金額	摘要	備考
	(りそなVISAクラシックカード) 磯崎 哲史 様						
23.7.2	東京都個人タクシー チケット	9020	1	1	9020	15063429-010	◎
23.7.5	ETC首都高	1300	1	1	1300	自霞が関内 至みなと下	普通車 ◎
23.7.5	ETC首都高	1300	1	1	1300	自みなと上 至霞が関外	普通車 ◎
23.7.12	国際自動車 チケット	8500	1	1	8500	15063429-029	◎
23.7.15	日本交通 チケット	9000	1	1	9000	15063429-053	◎
23.7.15	日本交通 チケット	1520	1	1	1520	15063429-061	◎
23.7.15	広交タクシー	9000	1	1	9000	15063429-037	◎
23.7.15	広交タクシー	7340	1	1	7340	15063429-045	◎
23.7.25	チェッカーキャブ チケット	9540	1	1	9540	15063399-138	◎
23.7.26	中央タクシー(株) / チケット	6920	1	1	6920	25082744-012	◎
23.7.27	ETC首都高	650	1	1	650	自飯倉 至空港中央西	普通車 ◎
23.7.28	ETC首都高	720	1	1	720	自霞が関内 至空港中央西	普通車 ◎
23.7.28	ETC首都高	720	1	1	720	自空港中央東 至霞が関外	普通車 ◎
23.7.28	ETC首都高	650	1	1	650	自飯倉 至空港中央西	普通車 ◎
23.7.28	ETC首都高	720	1	1	720	自空港中央東 至霞が関外	普通車 ◎
23.7.28	日本交通	9390	1	1	9390	15063410-085	◎
23.7.29	平和自動車 チケット	2300	1	1	2300	15063410-123	◎
23.8.2	ZOOM.US 888-799-9666 (WWW.ZOOM.US)	2338	1	1	2338	2338.00 JPY	1.0000 8 3 ◎

領収書等添付台帳

番号	令和 5年10月分
議員名	磯崎 哲史
目的	内 訳
1 経常経費	(1) 人件費 (2) 光熱水費
	(3) 備品・消耗品費 (4) 事務所費
	(5) 滞在費
2 政治活動費	(1) 組織活動費 (2) 機関紙発行費
	(3) 宣伝事業費 (4) 調査研究費
	(5) 寄附

NewDays

ND古河 電話 0280-30-1182
 茨城県古河市本町1-1-15
 登録番号 T3011101042662

2023年10月 6日 (金) 19時 5分
 POSNO.002 レシートNO.02712-294355

公共料金・宅配便等の
 受付明細は下記のとおりです。

宅配便	1件
	計 1件
交通系支払	¥1,430

カード番号	PB*****
交通系残高	¥7,118

資：4301103

* 同じ内訳であれば、1枚の台帳にまとめて添付することは可。その場合は、必ず領収書が重ならないようにすること。

領収書等添付台帳

番号	令和 5 年 10 月分
議員名	磯崎 哲史
目的	内 訳
1 経常経費	(1) 人件費 (2) 光熱水費
	(3) 備品・消耗品費 (4) 事務所費
	(5) 滞在費
2 政治活動費	(1) 組織活動費 (2) 機関紙発行費
	(3) 宣伝事業費 (4) 調査研究費
	(5) 寄附

Zoomアカウント使用料
2,338円

明細書枚数 1 枚中 1 枚目

カードのご利用枠 (家族カード発行時は共通のご利用枠)	
カードの種類	VISA
総利用枠	60万円
カード利用枠	60万円

お支払日	2023年10月10日(火)
お支払金額	200,048 円
金融機関	りそな銀行
支店	参議院支店
科目	普通
口座番号	*****

お客様の個人情報保護のため、口座番号を表示していません。

カード名称	りそなVISAクラシックカード
お問合せ番号	
加入・切替日	2015年2月13日

各種ご照会・お申込みには会員番号が必要となりますので、お手元にカードをご用意の上、お問い合わせください。

カードを安心してご利用頂けるよう以下のご協力ください。
 ◆カード名義人ご本人以外は、たとえご家族の方であっても、カードをご利用頂くことはできません。
 また、カードの裏にはサインが必要です。サインをしたカード名義人ご本人のみがご利用になれます。
 ◆カードご利用時等、暗証番号が必要となる場合がございます。暗証番号は他人に知られないよう十分にご注意ください。

利用日 年月日	ご利用店名	ご利用金額	支払回数 区分回数	お支払金額	摘要		備考
					現地通貨額	換算日	
	*** ***(りそなVISAクラシックカード) 磯崎、哲史 様						
23 7 27	東京都個人タクシー チケット	1100	1 1	1100	15063402-066		◎
23 7 28	第一交通産業 チケット	9000	1 1	9000	15063410-093		◎
23 7 28	第一交通産業 チケット	9000	1 1	9000	15063410-107		◎
23 7 28	第一交通産業 チケット	2880	1 1	2880	15063410-115		◎
23 8 5	倉敷タクシー チケット	600	1 1	600	25082744-047		◎
23 8 6	東京都個人タクシー チケット	9020	1 1	9020	15063429-088		◎
23 8 6	西条タクシー チケット	7640	1 1	7640	15063429-070		◎
23 8 22	ETC首都高	1270	1 1	1270	自霞浜駅西口 至霞が関外 普通車		◎
23 8 22	ETC首都高	1200	1 1	1200	自飯倉 至横浜駅西口 普通車		◎
23 8 23	ホンマイクロソフト(カ)	21000	1 1	21000			◎
23 8 24	近鉄インターネット予約発売サービス	2260	1 1	2260			◎
23 8 24	近鉄インターネット予約発売サービス	2260	1 1	2260			◎
23 8 24	ETC首都高	1300	1 1	1300	自霞が関内 至みなと下 普通車		◎
23 8 24	ETC首都高	1300	1 1	1300	自みなと上 至霞が関外 普通車		◎
23 8 24	第一交通産業 チケット	9000	1 1	9000	15063429-096		◎
23 8 24	第一交通産業 チケット	3930	1 1	3930	15063429-100		◎
23 8 27	高崎駅構内タクシー チケット	3570	1 1	3570	15063410-131		◎
23 8 30	合屋タクシー	4420	1 1	4420	25082744-063		◎
23 9 3	名鉄グループタクシー チケット	1420	1 1	1420	25082728-025		◎
23 9 8	ビックカメラドットコム	105540	1 1	105540			◎
23 9 1	ZOOM.US 888-799-9666 (WWW.ZOOM.US)	2338	1 1	2338	2338.00 JPY	1.0000	9 2 ◎

領収書等添付台帳

番号		令和 5 年 10 月分
議員名		磯崎 哲史
目的		内 訳
1 経常経費	(1) 人件費	(2) 光熱水費
	(3) 備品・消耗品費	(4) 事務所費
	(5) 滞在費	
2 政治活動費	(1) 組織活動費	(2) 機関紙発行費
	(3) 宣伝事業費	(4) 調査研究費
	(5) 寄附	

会館電話電報料領収書

令和 5 年 10 月 10 日

磯崎 哲史 殿

金 9,389 円

令和 5 年 9 月分

参議院会計課長



区分	電話番号	基本料	通話料	託送電報料	その他	合計額
会	03-6550-1210		1,610		601	2,211
	03-6551-1210		76		7	83
館						
内線	51210			7,095		7,095
						9,389

* 同じ内訳であれば、1枚の台帳にまとめて添付することは可。その場合は、必ず領収書が重ならないようにすること。

領収書等添付台帳

番号	令和 5 年 11 月分
議員名	磯崎 哲史
目的	内 訳
1 経常経費	(1) 人件費 (2) 光熱水費
	(3) 備品・消耗品費 (4) 事務所費
	(5) 滞在費
2 政治活動費	(1) 組織活動費 (2) 機関紙発行費
	(3) 宣伝事業費 (4) 調査研究費

zoomアカウント使用料
2,338円

磯崎 哲史 様

りそなカード株式会社
東京都江東区木場1丁目 5番25号
登録番号 関東財務局長第00484号

08179-4250-5817-1326T 3016658#

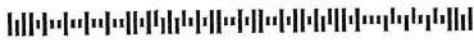

お問い合わせ先 お電話の際はお手元にカードをご用意ください
フリーダイヤル 0120-911-911
※電話番号はお間違いのないようにおかけください。
※スマートダイヤル24(音声応答)サービスコード11をご入力ください

明細書枚数 2枚中 1枚目

カードのご利用枠 (家族カード発行時は共通のご利用枠)	
カードの種類	VISA
総利用枠	60万円
カード利用枠	60万円

年 月 日	2023年11月10日(金)	金融機関	りそな銀行
お振込金額	95,938円	支 店	参议院支店
		科 目	普通
		口座番号	*****

お客様の個人情報保護のため、口座番号を表示しておりません。

カード名称	りそなVISAクラシックカード
お問合せ番号	
加入・切替日	2015年2月13日

各種ご照会・お申込みには会員番号が必要となりますので、
お手元にカードをご用意の上、お問い合わせください。

カードを安心してご利用頂けるよう以下のご協力ください。

- ◆カード名義人ご本人以外は、たとえご家族の方であっても、カードをご利用頂くことはできません。
また、カードの裏にはサインが必要です。サインをしたカード名義人ご本人の方のみがご利用になれます。
- ◆カードご利用時等、暗証番号が必要となる場合がございます。暗証番号は他人に知られないよう十分にご注意ください。

ご利用年月日 年/月/日	ご利用店名	ご利用金額	支払 区分	今回 回数	残高金額	摘要	備考
(りそなVISAクラシックカード) 磯崎: 哲史 様							
23/7/27	やくも観光	9210	1	1	9210	15063410-077	◎
23/8/26	静岡市タクシー/チケット	1320	1	1	1320	25082744-055	◎
23/8/26	三和交通 横浜/チケット	9060	1	1	9060	15063429-118	◎
23/9/3	名古屋市個人タクシー	1040	1	1	1040	25082728-017	◎
23/9/4	ETC 関東支社	420	1	1	420	自湾岸習志野 至湾岸市川 普通車	◎
23/9/4	ETC 関東支社	420	1	1	420	自湾岸市川 至湾岸習志野 普通車	◎
23/9/4	ETC首都高 特別割引	860	1	1	860	自市川本線 至霞が関外 普通車	◎
23/9/4	ETC首都高 特別割引	860	1	1	860	自霞が関内 至東関東直接 普通車	◎
23/9/5	三重近鉄タクシー	3090	1	1	3090	25082744-080	◎
23/9/8	東京無線 チケット	3700	1	1	3700	15063410-140	◎
23/9/12	神戸個人タクシー事業協同組合	2300	1	1	2300	25082728-038	◎
23/9/15	東野タクシー株式会社/チケット	900	1	1	900	25082744-071	◎
23/9/19	東宝タクシー チケット	8560	1	1	8560	15063429-126	◎
23/9/19	ステーションワーク	1650	1	1	1650		◎
23/9/22	横浜北交通 チケット	9000	1	1	9000	15063429-134	◎
23/9/22	横浜北交通 チケット	1610	1	1	1610	15063429-142	◎
23/9/25	第一交通産業 チケット	1310	1	1	1310	15063410-158	◎
23/9/29	遠鉄タクシー	2100	1	1	2100	25082728-041	◎
23/9/30	ディークロス	6010	1	1	6010	25082728-050	◎
23/9/30	遠鉄タクシー	6010	1	1	6010	25082728-068	◎
23/9/30	トンボ交通本社	1380	1	1	1380	25082728-076	◎
23/10/2	陸王交通 チケット	1100	1	1	1100	25082728-149	◎
23/10/8	第一交通産業 チケット	9999	1	1	9999	25082728-114	◎
23/10/8	第一交通産業 チケット	9999	1	1	9999	25082728-122	◎
23/10/8	第一交通産業 チケット	1692	1	1	1692	25082728-130	◎
		2338	1	1	2338	2338.00 JPY	1.0000.10.2◎

領収書等添付台帳

番号		令和 5 年 11 月分
議員名	磯崎 哲史	
目的	内 訳	
1 経常経費	(1) 人件費 (2) 光熱水費	
	(3) 備品・消耗品費 (4) 事務所費	
	(5) 滞在費	
2 政治活動費	(1) 組織活動費 (2) 機関紙発行費	
	(3) 宣伝事業費 (4) 調査研究費	
	(5) 寄附	

会館電話電報料領収書

令和 5 年 11 月 10 日

磯崎 哲史 殿

金 12,109 円

令和 5 年 10 月分

参議院会計課長



区分	電話番号	基本料	通話料	託送電報料	その他	合計額
会館	03-6550-1210		2,233		593	2,826
	03-6551-1210		230		23	253
内線	51210			9,030		9,030
						12,109

* 同じ内訳であれば、1枚の台帳にまとめて添付することは可。その場合は、必ず領収書が重ならないようにすること。

領収書等添付台帳

番号		令和 5 年 12 月分
議員名	磯崎 哲史	
目的	内 訳	
1 経常経費	(1) 人件費 (2) 光熱水費	
	(3) 備品・消耗品費 (4) 事務所費	
	(5) 滞在費	
2 政治活動費	(1) 組織活動費 (2) 機関紙発行費	
	(3) 宣伝事業費 (4) 調査研究費	
	(5) 寄附	

会館電話電報料領収書

令和 5 年 12 月 8 日

磯崎 哲史 殿

金 5,233 円

令和 5 年 11 月分

参議院会計課長



区分	電話番号	基本料	通話料	託送電報料	その他	合計額
会館	03-6550-1210		1,908		923	2,831
	03-6551-1210		229		23	252
内線	51210			2,150		2,150
						5,233

* 同じ内訳であれば、1枚の台帳にまとめて添付することは可。その場合は、必ず領収書が重ならないようにすること。

領収書等添付台帳

番号		令和 4 年 12月 分
議員名		磯崎 哲史
目的		内 訳
1 経常経費	(1) 人件費 (2) 光熱水費	
	(3) 備品・消耗品費 (4) 事務所費	
	(5) 滞在費	
2 政治活動費	(1) 組織活動費 (2) 機関紙発行費	
	(3) 宣伝事業費 (4) 調査研究費	
	(5) 寄附	

領 収 証

磯崎 哲史

様 No. _____

¥ 9,979,313 -

但 寄附金として

入金日 令和5年 12月 29日 上記正に領収いたしました

収 入
印 紙

内訳
税抜金額
消費税額等 (%)

轍 の 会
代表 磯崎 哲史
〒100-8962 東京都千代田区永田町2-1-1
参議院議員会館1210号室

* 同じ内訳であれば、1枚の台帳にまとめて添付することは可。その場合は、必ず領収書が重ならないようにすること。