

令和 5 年 分 調査研究広報滞在費 使途報告書

提出日	2 月 20 日
議員名	舟山康江

収入		金額	備考
収入総額		¥12,000,000	
支出の目的		金額	備考
	1 経常経費	¥7,961,140	
内 訳	(1) 人件費	¥2,966,123	
	(2) 光熱水費	¥0	
	(3) 備品・消耗品費	¥469,732	
	(4) 事務所費	¥3,290,953	
	(5) 滞在費	¥1,234,332	
	2 政治活動費	¥4,037,820	
内 訳	(1) 組織活動費	¥3,650,375	
	(2) 機関紙発行費	¥345,575	
	(3) 宣伝事業費	¥0	
	(4) 調査研究費	¥41,870	
	(5) 寄附	¥0	
支出総額		¥11,998,960	
残金（党本部への寄附額）		¥1,040	

1月10日 / 1経常経費 (1)人件費 / ¥3,890 /

国税庁 領収証書

32399 番 000031017 110 06423115

納税者の区分
 04/17/20
 04/12/09 ~ 12/09

100-8962
 千代田区永田町2丁目1-1
 参議院議員会館810号室
 舟山 康江

100-8962
 千代田区永田町2丁目1-1
 参議院議員会館810号室
 舟山 康江

5,110
 5,110
 5,110

5.1.10

01101 110 06423115

1月10日 / 1経常経費 (3)備品・消耗品費 / ¥5,559 /

払込受領書
 (コンビニエンスストア等お支払用)

払込人氏名
 舟山康江事務所

お問い合わせ番号
 60419202

金額 ¥5559
 内消費税等 (431)

受取人
 SMBCファイナンスサービス株
 アスクル担当販売店
 有限会社南信堂

受領印
 コンビニエンスストア等収納用

収入印紙 49237円
 23.1.10
 株式会社南信堂
 49237円

金額を訂正された場合は、
 コンビニエンスストア等での
 お支払いはできません。
 (お客様控)

ゆうちょ銀行・郵便局でお支払の場合お領の2枚だけをお出しください。

↑ アスクル支払(文具、衛生用品、飲料類)

1月10日 / 1経常経費 (4)事務所費 / ¥6,922 /

会館電話電報料領収書

令和 5 年 1 月 10 日

舟山 康江 殿

金 6,922 円 令和 4 年 12 月分

参議院会計課長



区分	電話番号	基本料	通話料	託送電報料	その他	合計額
会	03-6560-0810		4,299		1,588	5,867
	03-6561-0810		895		160	1,055
館内線						
						6,922

1月15日 / 2政治活動費 (1)組織活動費 / ¥2,500 /

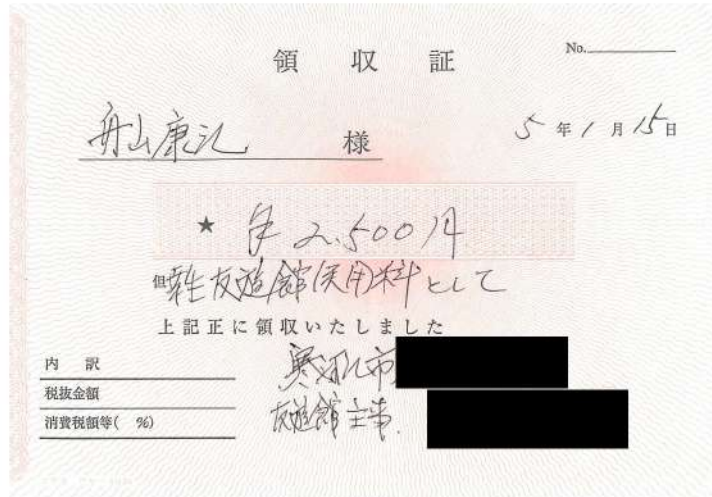

1月16日 / 2政治活動費 (4)調査研究費 / ¥540 /

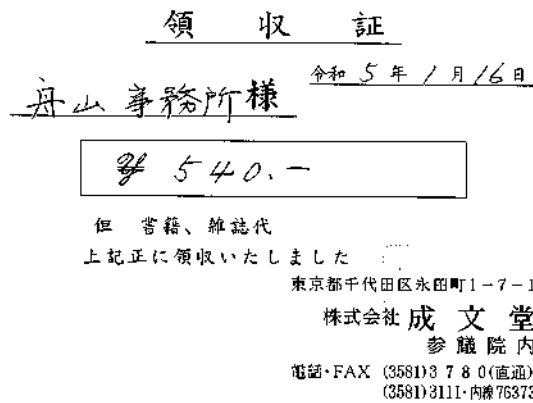

1月19日 / 1経常経費 (4)事務所費 / ¥3,700 /

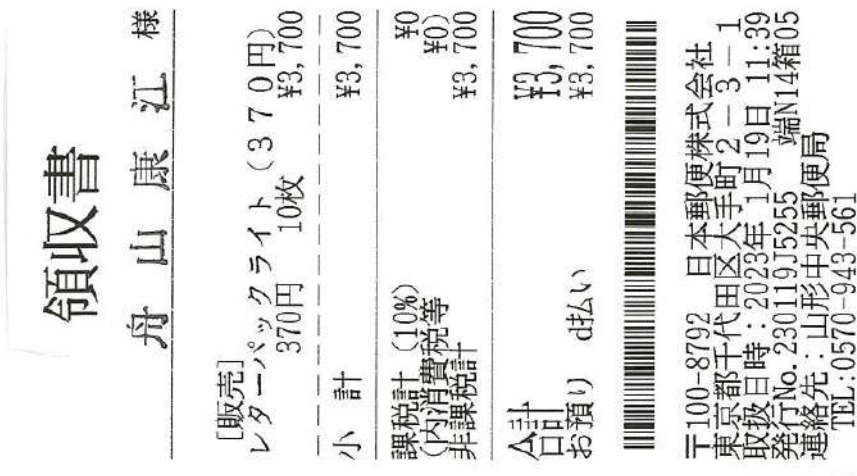

1月19日 / 2政治活動費 (1)組織活動費 / ￥12,000 /

領収書

舟山康江様

[販売]	120円普通切手・フジ	¥12,000	
	120円 100枚		
小計		¥12,000	
課税計 (10%)		¥0	
(内消費税等)		¥0	
非課税計		¥12,000	
△合計		¥12,000	
お預り だい		¥12,000	



〒100-8792 日本郵便株式会社
 東京都千代田区大手町2-3-1
 取扱日時: 2023年 1月19日 11:38
 発行No. 230119J5254 端N14箱05
 連絡先: 山形中央郵便局
 TEL: 0570-943-561

1月25日 / 1経常経費 (3)備品・消耗品費 / ￥14,272 /

⑤送り状 □飛脚宅配便 □特急サービス □隔日航空便 □隔日サービス

お客様管理No.8117674921 2023年 1月 25日

10000014 東京都永田町2-1-1 参議院議員 会館810号室 舟山康江事務所 TEL 0365500810	品名(奥の面内容) 28244704 14221549 23.1.25 事前にメールが届くから、日時変更もできる。 スマートクラブで便利に受け取り!	消費税等 ¥1,297	FROM (〒339-0011) 埼玉県さいたま市岩槻区大字長宮 字上谷中777-1 ストリーム物流センター内 イーベスト TEL 05088802207
【貨物問合せ】佐川急便 千代田 店 TEL 0570-01-0279		インターネット物販問合せ https://www.sagawa-exp.co.jp/	

↑ カメラ備品

1月26日 / 1経常経費 (3)備品・消耗品費 / ￥8,780 /

<p style="text-align: center;">領 収 書</p> <p>舟山康江事務所 様</p>	<p>管理番号 : h-cube-105879</p> <p>エイチキューブ株式会社 (モノアールショップ) 〒460-0003 愛知県名古屋市中区錦1丁目7-34 ステージ錦1 5F TEL: 052-228-6698 E-MAIL: ecsupport@hcube3.com</p>	<p>¥8,780-</p>
2023年1月26日 上記正に領収いたしました。 但 : 撮影用照明代として		

1月26日 / 1経常経費 (3)備品・消耗品費 / ￥84,690 /

2023年 01月 26日

領 収 書

舟山康江事務所 様

領収金額: ￥84,690 -

但し、カメラレンズ代として

上記金額を正に領収いたしました。

【内 訳】

- 商品名: E 70-350mm F4.5-6.3 G OSS SEL70350G 新品 - ￥84,690 (税込) 1個
- [▼延長保証を選択▼加入する[5年]延長保証(自然故障)(+5%)(+4033円), ▼価格コムshop評価で100円お値引き▼、評価しない]

〒332-0021
埼玉県川口市西川口4-13-28 物流センター
株式会社エルシーエス
・TEL: 03-6869-0706

1月26日 / 1経常経費 (3)備品・消耗品費 / ￥83,000 /

発行日: 2023/01/26
印刷日: 2023/01/26
発行番号: J000012359442_001

領 収 書

舟山康江事務所 様

合計金額 (消費税込) ￥83,000-

領し 商品購入代金として

お支払方法 銀行振込

上記の金額正に領収いたしました。

【注文商品】

品名	出荷番号	SJコード/商品名	単価(税込)	数量	小計(税込)
1	S202301252400942	RF10105600030 VL60C4R 35-E3HL パワーズームレンズキット [ブラック]	¥79,000	1	¥79,000
		[オプション] スタンダードプラン 5年(自然故障) ※App11製品は3年	¥4,000	1	¥4,000
送料等(税込)	¥0	手数料	¥0	利用ポイント	0円
			合計		¥83,000
					(消費税10%対象 小計 ¥83,000)

PowerShop Powershop JPS
〒101-0025
東京都千代田区神田佐久間町1-7
TEL: 03-5835-1322
Mail: powershop@kago.com

1月26日 / 2政治活動費 (1)組織活動費 / ￥15,120 /

領収書

舟山康江 様

「別納引受」
第一種定形
@84

22.5g
180通
¥15,120

小 計
¥15,120

郵便物引受合計通数
180通
課税計(10%)
¥15,120
(内消費税等)
¥1,374
非課税計
¥0

合計
お預り金額
¥15,120
¥20,000
¥4,880
おつり



〒100-8792 日本郵便株式会社
東京都千代田区大手町2-3-1
取扱日時: 2023年 1月26日 16:37
発行No. 230126A7488 端N12箱03
連絡先: 山形中央郵便局
TEL: 0570-943-561

2月9日 / 1 経常経費 (3) 備品・消耗品費 / ￥4,261 /

払込受領書
(コンビニエンスストア等お支払用)

払込人氏名
舟山康江事務所

お問い合わせ番号
60419202

金額 **￥4261**
 内消費税等 (**351**)

受取人
**SMBCファイナンスサービス株式会社
 アスクル担当販売店
 有限会社南信堂**

受領印
 コンビニエンスストア等収納用

収入印紙貼付欄

受領印
 2025

金額を訂正された場合は、
 コンビニエンスストア等での
 お支払いはできません。
 (お客様控)

ゆうちょ銀行・郵便局でお支払いの場合左欄の2枚だけをお出しください。

↑ アスクル支払(文具、衛生用品、飲料類)

2月9日 / 2 政治活動費 (4) 調査研究費 / ￥960 /

領 収 証

令和 5 年 2 月 9 日

舟山康江事務所様

960円

但 書籍、雑誌代
 上記正に領収いたしました

東京都千代田区水田町1-7-1
 株式会社 成文堂
 参議院内
 電話・FAX (3581)3780(直通)
 (3581)3111・内線76373

2月10日 / 1 経常経費 (4) 事務所費 / ￥5,420 /

会館電話電報料領収書

令和 5 年 2 月 10 日

舟山 康江 殿

金 5,420 円 令和 5 年 1 月分 参議院会計課長

区分	電話番号	基本料	通話料	託送電報料	その他	合計額
会	03-6560-0810		3,985		949	4,934
館	03-6551-0810		442		44	486
内線						
						5,420

2月10日 / 1 経常経費 (5) 滞在費 / ￥14,637 /

宿舎経費領収書

令和 5 年 2 月 10 日

舟山 康江 殿

金 14,637円 令和 5 年 1 月分 参議院趣町宿舎長

Table with 8 columns: 科目, 経営費, 電気料金, ガス料金, 水道料金, 共同浴室, 冷・暖房, その他, 合計額. Row 1: 金額, 7,315, 3,516, 3,806, 14,637.

2月10日 / 2 政治活動費 (1) 組織活動費 / ￥8,800 /

令和05年02月分 議員連盟等 収支引当明細

令和5年02月09日

参議院議員 舟山 康江 殿

Table with 2 columns: Description, Amount. Lists various political activity expenses such as '議員連盟会費', '参議院議員連盟会費', etc.

合計 ￥8,800

2月10日 / 2 政治活動費 (1) 組織活動費 / ￥10,000 /

連合総研賛助会費領収証

〒 100-8962 東京都千代田区永田町2-1-1 参議院議員会館810号室

会員番号 10782

舟山 康江 様

金 10,000円

2022 年度連合総研賛助会費 (2022 年10月1日 ~ 2023 年9月30日分) として上記金額を領収いたしました。

2023年2月10日

公益財団法人 連合総合生活開発研究所 〒102-0074 東京都千代田区九段南2-3-14 靖国九段南ビル

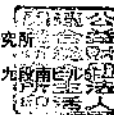

2月15日 / 2政治活動費 (4) 調査研究費 / ¥540 /

領 収 証
令和 5 年 2 月 15 日
舟 山 事 務 所 様

¥ 540.-

但 書籍、雑誌代
上記正に領収いたしました

東京都千代田区永田町1-7-1
株式会社 成 文 堂
参議院 内
電話・FAX (3581) 3 7 8 0(直通)
(3581) 3111・内線76373

2月20日 / 1経常経費 (4) 事務所費 / ¥5,040 /

領収書
舟山康江様
[別納引受] 第一種定形 @84
17.5g ¥5,040
60通
¥5,040
小計 ¥5,040
郵便物引受合計通数 60通
課税計(10%) ¥5,040
(内消費税等 ¥458)
非課税計 ¥0
合計 ¥5,040
お預り 払い
〒100-8792 日本郵便株式会社
東京都千代田区大手町2-3-1
取扱日時: 2023年 2月 20日 18:10
発行No. 230220A2257 端N11箱02
連絡先: 山形中央郵便局
TEL: 0570-943-561

2月28日 / 1経常経費 (1) 人件費 / ¥48,176 /

納入告知書 納付書 領収証書
国庫金 厚生保険
4 0343 6375 00063610 厚生労働省年金局(千代田)
納付期 5年
納付額 1000円
納付日 2月28日
納付場所 日本銀行本店、支店、代理店、連入代理店又は日本年金機構
千代田 年金事務所 100-0014 千代田区 水田町 2-1-1
参議院議員会館810号室
参議院議員舟山康江事務所
舟山 康江 2643 03-77 33954 090501
合計 48176
令和 4 年度
内閣府及び厚生労働省所管
年金特別会計
5. 2. 28
2023年5月1日以降の年度歳入納入

2月28日 / 2政治活動費 (1)組織活動費 / ￥13,450 /

領収書
舟山康江様

[販売]	120円普通切手・フジ	
	120円100枚	￥12,000
	140円普通切手・ヤマアキ	
	140円10枚	￥1,400
	令和3年4月・シンプル1円	
	50円1枚	￥50
小計		￥13,450

課税計 (10%)	￥0
(内消費税等)	￥0
非課税計	￥13,450

合計	￥13,450
お預り d払い	￥13,450



〒100-8792 日本郵便株式会社
 東京都千代田区大手町2-3-1
 取扱日時：2023年2月28日 13:21
 発行No.230228J9649 端N13箱04
 連絡先：山形中央郵便局
 TEL:0570-943-561

3月1日 / 1経常経費 (4)事務所費 / ￥3,024 /

領収書
舟山康江様

[別納引受]	17.5g	
第一種定形	36通	￥3,024
@84		
小計		￥3,024

郵便物引受合計通数	36通
課税計 (10%)	￥3,024
(内消費税等)	￥274
非課税計	￥0

合計	￥3,024
お預り d払い	￥3,024



〒100-8792 日本郵便株式会社
 東京都千代田区大手町2-3-1
 取扱日時：2023年3月1日 18:03
 発行No.230301A1025 端N14箱05
 連絡先：山形中央郵便局
 TEL:0570-943-561

3月3日 / 1経常経費 (4)事務所費 / ￥8,148 /

領収書
舟山康江様

[別納引受]	17.5g	
第一種定形	97通	￥8,148
@84		
小計		￥8,148

郵便物引受合計通数	97通
課税計 (10%)	￥8,148
(内消費税等)	￥740
非課税計	￥0

合計	￥8,148
お預り d払い	￥8,148



〒100-8792 日本郵便株式会社
 東京都千代田区大手町2-3-1
 取扱日時：2023年3月3日 18:35
 発行No.230303A2718 端N11箱02
 連絡先：山形中央郵便局
 TEL:0570-943-561

3月3日 / 2政治活動費 (1)組織活動費 / ¥11,676 /

領収書
舟山康江様

[別納引受] 第一種定形 @84	139通	18,0g ¥11,676
小計		¥11,676
郵便物引受合計通数	139通	¥11,676
課税計 (10%)		¥1,061
(内消費税等 非課税計)		¥0
合計		¥11,676
お預り	払い	¥11,676

〒100-8792 日本郵便株式会社
東京都千代田区大手町2-3-1
取扱日時: 2023年3月3日 13:10
発行No. 230303A9328 端N12箱03
連絡先: 山形中央郵便局
TEL: 0570-943-561

3月8日 / 1経常経費 (3)備品・消耗品費 / ¥12,320 /

領収証 舟山康江事務所様 No. 53573

★ ¥12,320.-

但 ノルナル作成代とLZ

2023年3月8日 上記正に領収いたしました

収 入 印 紙	内 訳
	税抜金額
	消費税額等(%)



3月10日 / 1経常経費 (3)備品・消耗品費 / ¥3,333 /

払込受領書
(コンビニエンスストア等お支払用)

払込人氏名
舟山康江事務所

お問い合わせ番号
60419202

金額 ¥3333
内消費税等(277)

受取人
SMBCFアイナンスサービス協
アスクル担当販売店
有株式会社南信堂

受領印
コンビニエンスストア等取納用



金額を訂正された場合は、
コンビニエンスストア等での
お支払いはできません。
(お客様控)

ゆうちょ銀行・郵便局でお支払いの場合左側の2枚だけをお出しください。

↑ アスクル支払(文具、衛生用品、飲料類)

3月10日 / 1 経常経費 (4) 事務所費 / ¥5,181 /

会館電話電報料領収書

令和 5 年 3 月 10 日

舟山 康江 殿

金 5,181 円 令和 5 年 2 月分 参議院会計課長



区分	電話番号	基本料	通話料	託送電報料	その他	合計額
会	03-6550-0810		3,728		1,094	4,822
	03-6551-0810		327		32	359
館内線						
						5,181

3月10日 / 1 経常経費 (5) 滞在費 / ¥9,300 /

宿舎経費領収書

令和 5 年 3 月 10 日

舟山 康江 殿

金 9,300 円 令和 5 年 2 月分 参議院麹町宿舎長



科目	経営費	電気料金	ガス料金	水道料金	共同浴室	冷・暖房	その他	合計額
金額		7,525	1,775					9,300

3月10日 / 2 政治活動費 (1) 組織活動費 / ¥5,000 /

預かり書

金 5,000 円也

但し、トルコ共和国及びシリア・アラブ共和国における地震被害に対する見舞金として
(令和5年2月21日 議院運営委員会理事会決定)

上記正にお預かりいたしました。

令和5年3月10日

参議院事務局秘書課長

*お預かりした金額は、支払明細書の「その他」の欄に反映されています。

3月24日 / 2政治活動費 (4)調査研究費 / ￥920 /

領 収 証

舟山事務所様

令和 5年 3月 24日

¥ 920.-

但 書籍、雑誌代

上記正に領収いたしました

東京都千代田区米田町1-7-1

株式会社 成文堂

参議院内

電話・FAX (3581)3 7 8 0(直通)

(3581)3111・内線76373

3月31日 / 2政治活動費 (4)調査研究費 / ￥4,790 /

領 収 証

舟山康江事務所様

令和 5年 3月 31日

¥ 4,790.-

但 書籍、雑誌代

上記正に領収いたしました

東京都千代田区米田町1-7-1

株式会社 成文堂

参議院内

電話・FAX (3581)3 7 8 0(直通)

(3581)3111・内線76373

4月7日 / 1経常経費 (3)備品・消耗品費 / ￥6,720 /

払込受領書

(コンビニエンスストア等お支払用)

払込人氏名

舟山康江事務所

お問い合わせ番号

60419202

金額 ￥6720

内消費税等 (570)

受取人

SMECファイナンスサービス
アスクル担当販売店-
有限会社南信堂

受領印

コンビニエンスストア等取替用



金額を計り間違いは、
コンビニエンスストア等での
お支払いではできません。

(お客様控)

↑ アスクル支払(文具、衛生用品、飲料類)

4月7日 / 2政治活動費 (1)組織活動費 / ¥14,104 /

領収書
舟山康江様

[別納引受] 第一種定形 @84	10.0g ¥3,444	41通					
特殊取扱 (内訳) 速達	¥10,660						
小計	¥14,104						
郵便物引受合計通数 課税計 (10%) (内消費税等 非課税計	41通 ¥14,104 ¥1,282 ¥0						
合計 お預り d払い	¥14,104 ¥14,104						

〒100-8792 日本郵便株式会社
東京都千代田区大手町2-3-1
取扱日時: 2023年 4月 7日 15:13
発行No. 230407A4325 端N13箱04
連絡先: 山形中央郵便局
TEL: 0570-943-561

4月10日 / 1経常経費 (4)事務所費 / ¥3,561 /

会館電話電報料領収書

令和 5 年 4 月 10 日

舟山 康江 殿

金 3,561 円 令和 5 年 3 月分 参議院会計課長

区分	電話番号	基本料	通話料	託送電報料	その他	合計額
会	03-6550-0810		2,360		377	2,737
	03-6551-0810		749		75	824
館内線						
						3,561

4月10日 / 1経常経費 (5)滞在費 / ¥15,034 /

宿舍経費領収書

令和 5 年 4 月 10 日

舟山 康江 殿

金 15,034 円 令和 5 年 3 月分 参議院麹町宿舍長

科目	経営費	電気料金	ガス料金	水道料金	共同浴室	冷・暖房	その他	合計額
金額		7,108	4,120	3,806				15,034

4月10日 / 2政治活動費 (1)組織活動費 / ￥9,100 /

令和05年04月分 議員連盟等 歳費引去明細

令和05年03月22日

参議院議員 舟山 康江 殿			
アイム政策を推進する議員の会	Y200	花き産地振興議員連盟	Y100
協同組合振興研究議員連盟	X300	協同労働推進議員連盟	Y100
空襲被害者の被害認識について工立 法措置による解決を考える議員連 盟	Y100	国産肉畜産物振興機構 (F10) 議 員連盟	Y100
国産産物振興を促める議員連盟	Y300	国民の質の高い暮らしのための取り 組みを促進する議員連盟	Y100
国民民主党と無所属議員による全 国議員連盟懇話会	Y100	国民民主党公教議員連盟	Y100
国産世界食糧計画 (WFP) 国会 議員連盟	Y100	子ども被災者支援推進	Y100
米所産拡大産米産地推進議員連盟	Y300	参議院日韓友好議員連盟	Y200
参議院日本ポーランド友好議員連 盟	Y200	参議院振込手数料	Y700
史跡保全議員連盟	Y100	参議院振込手数料	Y700
終末期における本人意志の尊重を 考える議員連盟	Y100	食品ロス削減及びフードバンク支 援を推進する議員連盟	Y100
差別分野における女性の参画と活 躍を推進する議員連盟	Y100	全国果菜振興議員連盟	Y100
備前振興議員連盟	Y200	超党派女性活躍を国際的に推進す る議員連盟	Y200
超党派地熱発電普及推進議員連盟	Y300	医事議員連盟	Y200
難民問題に関する議員懇話会	Y200	日ロ友好議員連盟	Y200
日本・日ロ友好議員連盟	Y200	日本ワシントン国会議員連盟	Y200
日本海沿岸振興推進議員連盟	Y300	日本・カタダ(日)友好議員連盟	Y1,000
日本アソシエーション友好議員連盟	Y300	ハンドボール振興議員連盟	Y300
文化芸術振興議員連盟	Y300	捕鯨議員連盟	Y300
水質改善議員連盟	Y300	有機農業推進議員連盟	Y300
合計		合計	¥9,100

4月11日 / 1経常経費 (4)事務所費 / ￥2,640 /

領収書
舟山康江様

<p>〔証紙切手引受〕 第一種定形外(規格内) @120 3通</p> <p>小計 ¥360</p> <p>第一種定形外(規格内) @120 6通</p> <p>特殊取扱 (内訳) ¥1,560 速達 ¥1,560</p> <p>小計 ¥2,280</p>	<p>郵便物引受合計通数 9通</p> <p>課税計(10%) ¥2,640</p> <p>(内消費税等 ¥240)</p> <p>非課税計 ¥0</p>
<p>合計 ¥2,640</p> <p>お預り だい</p>	



〒100-8792 日本郵便株式会社
東京都千代田区大手町2-3-1
取扱日時: 2023年 4月11日 13:28
発行No. 230411A4446 端N13箱04
連絡先: 山形中央郵便局
TEL: 0570-943-561

4月11日 / 1経常経費 (4)事務所費 / ￥4,200 /

領収書
舟山康江様

<p>〔販売〕 おもてなしの花20集84・切手 840円 5枚</p> <p>小計 ¥4,200</p>	<p>課税計(10%) ¥0</p> <p>(内消費税等 ¥0)</p> <p>非課税計 ¥4,200</p>
<p>合計 ¥4,200</p> <p>お預り だい</p>	



〒100-8792 日本郵便株式会社
東京都千代田区大手町2-3-1
取扱日時: 2023年 4月11日 13:30
発行No. 230411T0299 端N13箱04
連絡先: 山形中央郵便局
TEL: 0570-943-561

4月12日 / 1経常経費 (4)事務所費 / ¥4,200 /

領収書
舟山康江様

[販売]
R5・ハピグリ84・切手 3枚 ¥2,520
おもてなしの花20集84・切手 2枚 ¥1,680
小計 ¥4,200

課税計 (10%) ¥0
内消費税等 ¥0
非課税計 ¥4,200

合計 ¥4,200
お預り d払い ¥4,200



〒100-8792 日本郵便株式会社
東京都千代田区大手町2-3-1
取扱日時: 2023年4月12日 13:22
発行No. 230412J4160 端N11箱02
連絡先: 山形中央郵便局
TEL: 0570-943-561

4月17日 / 2政治活動費 (4)調査研究費 / ¥30,000 /

領 収 書

舟山康江事務所 様

¥30,000.-

ただし、2023年4月12日(水)実施の勉強会講師料として
上記正に領収いたしました。

2023年4月17日

東京都渋谷区千駄ヶ谷5-27-11
株式会社 農林中金総合研究所



4月23日 / 2政治活動費 (1)組織活動費 / ¥60,500 /

2023年04月23日

領 収 書

一連No000008
領収No030261

舟山康江 様

¥60,500-

(但し タイヤ代 として
ワレジット決済正に領収致しました)

ダンロップタイヤ東北(株)
タイヤセレクト山形

山形市南二番町7-11
TEL 023-631-3797

印刷面を内側に折って保管願います



4月24日 / 1経常経費 (4)事務所費 / ￥3,420 /

領収書
舟山康江様

[証紙切手引受] 第一種定形外(規格内) @120	15.0g ¥1,080
特殊取扱 (内訳)	¥2,340
速達	¥2,340
小計	¥3,420
郵便物引受合計通数 課税計(10%) (内消費税等 非課税計	9通 ¥3,420 ¥310 ¥0

合計
お預り d払い
¥3,420
¥3,420



〒100-8792 日本郵便株式会社
東京都千代田区大手町2-3-1
取扱日時: 2023年 4月24日 11:46
発行No. 230424A4699 端N11箱02
連絡先: 山形中央郵便局
TEL: 0570-943-561

4月26日 / 2政治活動費 (1)組織活動費 / ￥12,000 /

領収書
舟山康江様

[販売] 120円普通切手・フジ 120円 100枚	¥12,000
小計	¥12,000
課税計(10%) (内消費税等 非課税計	¥0 ¥0 ¥12,000

合計
お預り d払い
¥12,000
¥12,000



〒100-8792 日本郵便株式会社
東京都千代田区大手町2-3-1
取扱日時: 2023年 4月26日 14:51
発行No. 230426J0552 端N13箱04
連絡先: 山形中央郵便局
TEL: 0570-943-561

4月26日 / 2政治活動費 (1)組織活動費 / ￥3,300 /

領収証 No. 110734

舟山やまえ 股
令和 5 年 4 月 26 日

7,330.00
但し744円が代り

上記の通り正に領収致しました

印

自賠責保険料
自動車重量税
車検代行料印紙代
燃料代
消費税

車のトータルサービス
株式会社 サフレイ自動車
山形市南二番町8-555
TEL (023) 632-3071

現金
小切手
手形
振込

4月27日 / 1経常経費 (4)事務所費 / ¥5,684 /

領収書
舟山康江様

[別納引受] 第一種定形 @84	10.0g ¥924	11通	
特殊取扱 (内訳) 速達	¥2,860		
速達	¥2,860		
小計	¥3,784		
第一種定形外(規格内) @120	14.5g ¥600	5通	
特殊取扱 (内訳) 速達	¥1,300		
速達	¥1,300		
小計	¥1,900		
郵便物引受合計通数	16通		
課税計(10%) (内消費税等 非課税計	¥5,684 ¥516 ¥0		
合計 お預り 払い	¥5,684 ¥5,684		

〒100-8792 日本郵便株式会社
東京都千代田区大手町2-3-1
取扱日時：2023年4月27日 13:16
発行No.230427A4969 端N13箱04
連絡先：山形中央郵便局
TEL:0570-943-561

4月28日 / 1経常経費 (1)人件費 / ¥83,996 /

納入告知書 納付書*領収証書

国庫金 厚生保険

0343 6375 00063610 厚生労働省年金局(千代田)

03サノク 33954 50691 997

000001223211300004670111993

100-0014 千代田区 永田町
2-1-1
参議院議員会館81D号室
参議院議員舟山康江事務所
舟山 康江
2643 03-サノク 33954 090503

5. 4. 28

5月10日 / 1経常経費 (4)事務所費 / ¥7,338 /

会館電話電報料領収書

令和 5 年 5 月 10 日

舟山 康江 殿

金 7,338 円 令和 5 年 4 月分 参議院会計課

区分	電話番号	基本料	通話料	託送電報料	その他	合計額
会	03-6550-0810		4,576		2,195	6,771
館	03-6551-0810		506		61	567
内線						
						7,338

5月10日 / 1経常経費 (5)滞在費 / ￥9,701 /

宿舎経費領収書

令和 5 年 5 月 10 日

舟山 康江 殿

金 9,701円

令和 5 年 4 月分

参議院趣町宿舎長 

科目	経営費	電気料金	ガス料金	水道料金	共同浴室	冷・暖房	その他	合計額
金額		6,405	3,296					9,701

5月10日 / 2政治活動費 (1)組織活動費 / ￥9,600 /

令和05年05月分 議員連盟等 歳費引去明細

令和05年04月21日

参議院議員 舟山 康江 殿

アイヌ政策を推進する議員の会	¥300	花き実業振興議員連盟	¥100
協賛組合参画研究議員連盟	¥300	協同労働推進議員連盟	¥100
空襲被害者の増援問題について立憲法附帯による解決を考える議員連盟	¥100	国際適合食糧農業機関 (FAO) 議員連盟	¥100
国際選挙権制度を求める議員連盟	¥300	国民の質の高い経験のための取り組みを促進する議員連盟	¥100
国民民主党と物産振興議員による全議員連盟	¥100	国民民主党公認議員連盟	¥100
国連世界食糧計画 (WFP) 国会議員連盟	¥100	子ども被災者支援議員連盟	¥100
米卸買取大統米酒推進議員連盟	¥300	参議院日韓友好議員連盟	¥200
参議院日本ポーランド友好議員連盟	¥200	参議院振込手数料	¥700
史跡保全議員連盟	¥100	衆議院振込手数料	¥700
鏡未開における本人意志の尊重を考える議員連盟	¥100	島根県又野城及びアードバンク交差点を推進する議員連盟	¥100
産後分府における女性の参画と活躍を推進する議員連盟	¥100	全国組織振興議員連盟	¥100
福田政興議員連盟	¥200	超党派女性活躍を国際的に推進する議員連盟	¥200
超党派地熱発電普及推進議員連盟	¥300	図書議員連盟	¥200
夏民問題に関する議員懇談会	¥200	日伊議員連盟	¥200
日ロ友好議員連盟	¥200	日本・EU友好議員連盟	¥200
日本ウイグル協会議員連盟	¥200	日本福地地帯振興促進議員連盟	¥200
日本・カナダ(日加)友好議員連盟	¥1,000	日本フィンランド友好議員連盟	¥200
ハンドボール振興議員連盟	¥300	文化芸術振興議員連盟	¥300
結核議員連盟	¥300	水制度改革議員連盟	¥300
有機農業推進議員連盟	¥300		

合計 ￥9,600

5月11日 / 1経常経費 (3)備品・消耗品費 / ￥2,409 /

送り状 兼代引金額領収書 発行日: 2023年05月11日 個数: 1

〒990-0039 山形県山形市香澄町3-2-1 山交ビル8F 代引金額(消費税含) ¥2,409

お問合せ送り状No.: 3556-3499-9635 消費税等 ¥219

お届け先 舟山康江事務所

TEL: 0236272780

ご依頼主 株式会社マヒト

〒305-0825 埼玉県春日部市牛島152-3

TEL: 05020182555

品名・荷姿 30511-1111098601 一般名刺

集荷: 次喜日
TEL: 0570-02-0034
FAX: 0480-92-9725
配達: 山形
TEL: 0570-01-0797
FAX: 023-855-4340

※在庫品配達
※送料ラージサイズ
※送料標準
※送料小サイズ

2Kg
5Kg
10Kg

山形県(特)の指定郵便物は荷物1個につき30万円です

5月11日 / 1 経常経費 (4) 事務所費 / ￥140 /

領収書

舟山やん事務所 様

[証紙切手引受]
第一種定形外(規格内)
1通 98.5g ￥140

小計 ￥140

郵便物引受合計通数 1通 ￥140
課税計(10%) ￥12
(内消費税等 ￥0
非課税計

合計 ￥140
お預り金額 ￥150
おつり ￥10



〒100-8792 日本郵便株式会社
東京都千代田区大手町2-3-1
取扱日時: 2023年 5月11日 13:57
発行No. 230511A7362 端N11箱11
連絡先: 国会内郵便局
TEL: 03-3581-0681

5月15日 / 1 経常経費 (3) 備品・消耗品費 / ￥6,553 /

払込受領書

(コンビニエンスストア等お支払用)

払込人氏名
舟山康江事務所

お問い合わせ番号
60419202

金額 ￥6553
内消費税等 (540)

受取人
SMBCファイナンスサービス株
アスクル担当販売店
有限会社南信堂

受領印
コンビニエンスストア等取崩用

収入印紙貼付欄

金額を前記された場合は、
コンビニエンスストア等での
お支払いはできません。
(お客様控)

↑ アスクル支払(文票)

5月25日 / 1 経常経費 (4) 事務所費 / ￥1,890 /

領収書

舟山康江 様

[販売]
通常葉書インク (6.3円)
63円 30枚 ￥1,890

小計 ￥1,890

課税計(10%) ￥0
(内消費税等 ￥0)
非課税計 ￥1,890

合計 ￥1,890
お預り d払い ￥1,890



〒100-8792 日本郵便株式会社
東京都千代田区大手町2-3-1
取扱日時: 2023年 5月25日 18:40
発行No. 230525J4578 端N11箱02
連絡先: 山形中央郵便局
TEL: 0570-943-561

<QR決済>
[支払票(売上)]

加盟店名
ニッポンコンビニ
TEL 0570-943-561 00193
伝票番号 d払い
アラソンド 71134-620-25850
端末番号
加盟店取引番号 71134620258500000193
ご利用日 2023/05/25 18:40:30

金額 ￥1,890
お客様控え

5月25日 / 1 経常経費 (4) 事務所費 / ¥740 /

領収書
舟山やえ事務所様

〔販売〕
レターパックライト (370円) ¥740
2枚
小計 ¥740
課税計 (10%) ¥0
(内消費税等) ¥0
非課税計 ¥740

合計 ¥740
お預り金額 ¥1,000
おつり ¥260



〒100-8792 日本郵便株式会社
東京都千代田区大手町2-3-1
取扱日時: 2023年5月25日 12:02
発行No. 230525J5716 端N11箱11
連絡先: 国会内郵便局
TEL: 03-3581-0681

5月25日 / 1 経常経費 (4) 事務所費 / ¥3,220 /

領収書
舟山やえ事務所様

〔販売〕
通常集書ヤマユリ (63円) ¥630
10枚
レターパックライト (370円) ¥2,590
7枚
小計 ¥3,220
課税計 (10%) ¥0
(内消費税等) ¥0
非課税計 ¥3,220

合計 ¥3,220
お預り金額 ¥10,000
おつり ¥6,780



〒100-8792 日本郵便株式会社
東京都千代田区大手町2-3-1
取扱日時: 2023年5月25日 14:50
発行No. 230525J5721 端N11箱11
連絡先: 国会内郵便局
TEL: 03-3581-0681

5月26日 / 2 政治活動費 (1) 組織活動費 / ¥10,080 /

領収書
舟山康江様

〔販売〕
自然の風景3集・切手
840円 ¥7,560
9枚
ふ159・国土緑化・岩手・切手
84円 ¥2,520
30枚
小計 ¥10,080
課税計 (10%) ¥0
(内消費税等) ¥0
非課税計 ¥10,080

合計 ¥10,080
お預り d払い ¥10,080



〒100-8792 日本郵便株式会社
東京都千代田区大手町2-3-1
取扱日時: 2023年5月26日 16:39
発行No. 230526J6520 端N14箱05
連絡先: 山形中央郵便局
TEL: 0570-943-561

<QR決済>
[支払票(売上)]

加盟店名
ニッポノエビノ
TEL 0570-943-561
伝票番号 00243
ブランド d払い
端末番号 71134-620-25853
加盟店取引番号 71134620258530000243
ご利用日 2023/05/26 16:39:11

金額 ¥10,080
お客様控え

5月29日 / 2政治活動費 (1)組織活動費 / ￥10,000 /

領 収 書

舟山也すえ 事務所 御中

No.

¥ 10,000

但し 森林環境政策議員懇談会・現地視察 参加費代として
2023年 5月 29日 上記正に領収いたしました

〒100-3519
東京都千代田区霞が関1-2-1
森林環境政策議員懇談会
現地視察事務局
TEL: 03-3519-5981

内 訳

税抜金額 ￥

消費税額 ￥

5月31日 / 1経常経費 (1)人件費 / ￥48,768 /

納入告知書 納付書・領収証書 (国庫金) (厚生保険)

納付先: 厚生労働省年金局 (千代田)

納付目的: 内閣府及び厚生労働省庶務年金特別会新

合計額: ￥48,768

納付場所: 日本銀行本店、支店、代理店又は信託局

千代田 年金事務所
100-0014 千代田区 永田町 2-1-1
参議院議員会館810号室
参議院議員舟山康江事務所
舟山 康江
2643 03-サノ 33954 090504

出納日付: 5.5.31

要年度5月1日以降現年度歳入組入

6月2日 / 1経常経費 (1)人件費 / ￥51,273 /

納付書・領収証書 (労働保険) (国庫金)

納付先: 東京労働局

労働保険特別会計: 0847 厚生労働省: 6118 令和: 05 年度

要年度5月1日以降 現年度歳入組入

納付目的: 1. 令和 2. 令和

納付場所: 日本銀行(本店・支店・代理店又は信託局)、労働局庶務管理課

東京労働局
千代田区九段南1-2-1
九段第3合同庁舎12階
東京労働局
労働保険特別会計歳入徴収官

出納日付: 5.6.2

6月6日 / 1経常経費 (4)事務所費 / ¥8,440 /

領収書
舟山康江 様

[販売]
レターパックライト (370円) 20枚 ¥7,400
レターパックプラス (520円) 2枚 ¥1,040
小計 ¥8,440

課税計 (10%) ¥0
内消費税等 (非課税計) ¥8,440

合計 ¥8,440
お預り 払い

〒100-8792 日本郵便株式会社
東京都千代田区大手町2-3-1
取扱日時: 2023年6月6日 13:32
発行No. 23060616634 端N14箱05
連絡先: 山形中央郵便局
TEL: 0570-943-561

<QR決済>
[支払票(売上)]

加盟店名 ニッポンシティ
TEL 0570-943-561 00477
伝票番号 払い
端末番号 71134-620-25853
加盟店取引番号 71134620258530000477
ご利用日 2023/06/06 13:32:39

金額 ¥8,440
お客様控え

6月7日 / 1経常経費 (3)備品・消耗品費 / ¥6,350 /

払込受領書
(コンビニエンスストア等お支払用)

払込人氏名 舟山康江事務所

お問い合わせ番号 60419202

金額 ¥6350
内消費税等 (545)

受取人 SMBCファイナンスサービス株式会社
アスクル担当販売店 - 有限会社南信堂

受領印 コンビニエンスストア等取納用

収入印紙貼付欄

23607
受付日欄印

TSF参議院議員会館

金額を訂正された場合は、コンビニエンスストア等でのお支払いはできません。
(お客様控え)

↑ アスクル支払(文具、飲料類)

6月9日 / 1経常経費 (4)事務所費 / ¥8,659 /

会館電話電報料領収書

令和 5 年 6 月 9 日

舟山 康江 殿

金 8,659 円

令和 5 年 5 月分

参議院会計課長



区分	電話番号	基本料	通話料	託送電報料	その他	合計額
会	03-6550-0810		6,447		1,538	7,985
	03-6551-0810		603		71	674
館内線						
						8,659

6月9日 / 1経常経費 (5)滞在費 / ￥12,822 /

宿舎経費領収書

令和 5 年 6 月 9 日

舟山 康江 殿

金 12,822円

令和 5 年 5 月分

参议院麹町宿舎長



Table with 8 columns: 科目, 経営費, 電気料金, ガス料金, 水道料金, 共同浴室, 冷・暖房, その他, 合計額. Row 1: 金額, 5,828, 3,188, 3,806, 12,822.

6月9日 / 2政治活動費 (1)組織活動費 / ￥9,600 /

令和05年06月分 議員連盟等 歳費引去明細

令和05年06月22日

Table with 3 columns: 品名, 数量, 単価. Lists various items and their costs, totaling ￥9,600.

6月23日 / 1経常経費 (4)事務所費 / ￥1,260 /

領収書 舟山康江事務所様

通常葉書ヤマユリ (63円) 20枚 ￥1,260

課税計 (10%) ￥0 (内消費税等) ￥0 非課税計 ￥1,260

合計 お預り金額 ￥1,260 ￥2,000 ￥740



〒100-8792 日本郵便株式会社 東京都千代田区大手町2-3-1 取扱日時: 2023年6月23日 10:47 発行No. 230623J6064 端N11箱11 連絡先: 国会内郵便局 TEL: 03-3581-0681

6月24日 / 1 経常経費 (4) 事務所費 / ￥90,000 /

領収証 No. _____

舟山康江 様

金額	￥90,000
----	---------

但 事務所賃料等にて(7月分417)

5年 6月 24日 上記正に領収いたしました

内 訳

税抜金額	
消費税額(%)	

村中 桐原 様

前田 文子 様

GR1515

6月27日 / 1 経常経費 (1) 人件費 / ￥48,768 /

納入告知書 納付書+領収証書

国庫金 厚生保険

半役 年金特別定額 国民年金特別定額 振替口座番号 電帳番号

5 0343 6375 00063610 厚生労働省年金局(千代田)

納付目的 厚生労働省年金局 千代田 千代田 千代田

納付日 5年 5月 5日

納付期 5年 6月 30日 前払

5年 6月 20日 前払

健康保険料	18912
厚生年金保険料	29280
子ども・子育て支援給付金	576

納付金額 48,768

03サノク 33954

005001223211300027336205587

千代田 年金事務所 100-0014 千代田区 永田町 2-1-1 参議院議員会館810号室 参議院議員舟山康江事務所 舟山 康江 2643 03-サノク 33954 090505

5. 6. 27

翌年度5月1日以降現年度歳入組入

6月29日 / 1 経常経費 (4) 事務所費 / ￥8,400 /

領収書

舟山康江 様

[販売] 海のいきもの7集・切手 840円 5枚 ￥4,200

R・夏グリ840円 5枚 ￥4,200

小計 ￥8,400

課税計(10%) ￥0

(内消費税等) ￥0

非課税計 ￥8,400

合計 ￥8,400

お預り 支払い

〒100-8792 日本郵便株式会社 東京都千代田区大手町2-3-1 取扱日時: 2023年6月29日 11:59 発行No. 230629J8675 端N12箱03 連絡先: 山形中央郵便局 TEL: 0570-943-561

<QR決済> [支払票(売上)]

加盟店名 ニッポノコ/ビノ TEL 0570-943-561 伝票番号 01393 端末番号 支払い 71134-620-25851 加盟店取引番号 71134620258510001393 ご利用日 2023/06/29 11:59:00

金額 ￥8,400 お客様控え

7月6日 / 2政治活動費 (1)組織活動費 / ¥3,740 /

領 収 証

舟山康江 様 令和5年7月6日

★ 7,3740

但 取代として
上記正に領収いたしました

内 訳

税率	金額(税込税込)	
%	消費税額等	株式会社サイトウ写真
税率	金額(税込税込)	代表取締役 齋藤 節子
%	消費税額等	〒100-8962 東京都千代田区永田町2-1-1 参議院議員会館内
コクヨ	ウケ-1048	TEL 03-5532-1277 FAX 03-5532-1278

7月7日 / 1経常経費 (1)人件費 / ¥6,900 /

大田区 個人特別区民税 個人都民税 領収証書 608

山形町村コード	11 住 宅 番 号	担 当 者 名
1 3 1 1 1 3	00180-4-960608	大田区会計管理者
納 入 金 額 (1)	納 入 金 額 (1)	
令和 5 年 6 月	8821465	円 6,900
納入すべき金額(自の納入 金額)は、欄の金額と異なる ときは、納入金額(1)欄を算 定し、納入金額(2)欄に 記入してください。	納 入 金 額 (2)	
納 入 金 額 (2)		
納 入 金 額 (3)		
納 入 金 額 (4)		
納 入 金 額 (5)		
納 入 金 額 (6)		
納 入 金 額 (7)		
納 入 金 額 (8)		
納 入 金 額 (9)		
納 入 金 額 (10)		
納 入 金 額 (11)		
納 入 金 額 (12)		
納 入 金 額 (13)		
納 入 金 額 (14)		
納 入 金 額 (15)		
納 入 金 額 (16)		
納 入 金 額 (17)		
納 入 金 額 (18)		
納 入 金 額 (19)		
納 入 金 額 (20)		
納 入 金 額 (21)		
納 入 金 額 (22)		
納 入 金 額 (23)		
納 入 金 額 (24)		
納 入 金 額 (25)		
納 入 金 額 (26)		
納 入 金 額 (27)		
納 入 金 額 (28)		
納 入 金 額 (29)		
納 入 金 額 (30)		
納 入 金 額 (31)		
納 入 金 額 (32)		
納 入 金 額 (33)		
納 入 金 額 (34)		
納 入 金 額 (35)		
納 入 金 額 (36)		
納 入 金 額 (37)		
納 入 金 額 (38)		
納 入 金 額 (39)		
納 入 金 額 (40)		
納 入 金 額 (41)		
納 入 金 額 (42)		
納 入 金 額 (43)		
納 入 金 額 (44)		
納 入 金 額 (45)		
納 入 金 額 (46)		
納 入 金 額 (47)		
納 入 金 額 (48)		
納 入 金 額 (49)		
納 入 金 額 (50)		
納 入 金 額 (51)		
納 入 金 額 (52)		
納 入 金 額 (53)		
納 入 金 額 (54)		
納 入 金 額 (55)		
納 入 金 額 (56)		
納 入 金 額 (57)		
納 入 金 額 (58)		
納 入 金 額 (59)		
納 入 金 額 (60)		
納 入 金 額 (61)		
納 入 金 額 (62)		
納 入 金 額 (63)		
納 入 金 額 (64)		
納 入 金 額 (65)		
納 入 金 額 (66)		
納 入 金 額 (67)		
納 入 金 額 (68)		
納 入 金 額 (69)		
納 入 金 額 (70)		
納 入 金 額 (71)		
納 入 金 額 (72)		
納 入 金 額 (73)		
納 入 金 額 (74)		
納 入 金 額 (75)		
納 入 金 額 (76)		
納 入 金 額 (77)		
納 入 金 額 (78)		
納 入 金 額 (79)		
納 入 金 額 (80)		
納 入 金 額 (81)		
納 入 金 額 (82)		
納 入 金 額 (83)		
納 入 金 額 (84)		
納 入 金 額 (85)		
納 入 金 額 (86)		
納 入 金 額 (87)		
納 入 金 額 (88)		
納 入 金 額 (89)		
納 入 金 額 (90)		
納 入 金 額 (91)		
納 入 金 額 (92)		
納 入 金 額 (93)		
納 入 金 額 (94)		
納 入 金 額 (95)		
納 入 金 額 (96)		
納 入 金 額 (97)		
納 入 金 額 (98)		
納 入 金 額 (99)		
納 入 金 額 (100)		

令和 5 年 7 月 10 日

〒100-8962

東京千代田区永田町二丁目1番1号

参議院議員会館810号室

舟山 康江 (舟山康江事務所)

出納
5.7.7
りて銀行

7月7日 / 1経常経費 (3)備品・消耗品費 / ¥6,971 /

払込受領書
(コンビニエンスストア等お支払用)

払込人氏名
舟山康江事務所

お問い合わせ番号
60419202

金額 ¥6971
内消費税等 (571)

受取人
SMBCファイナンスサービス
アスクル担当販売店
有限会社南信堂

受領印
コンビニエンスストア等収納店

収入印紙貼付欄

23.7.07

金額 ¥6971
お支払 452374

ゆうちょ銀行・郵便局でお支払いの場合左側の2枚だけをお出しください。

↑ アスクル支払(文具、衛生用品、飲料類)

7月7日 / 1経常経費 (4)事務所費 / ¥1,260 /

領収書

舟山市 事務所 様

〔販売〕
通常葉書ヤマユリ (63円) ¥1,260
63円 20枚

小計 ¥1,260

課税計 (10%) ¥0
(内消費税等) ¥0
非課税計 ¥1,260

合計 ¥1,260
お預り金額 ¥2,060
おつり ¥800



〒100-8792 日本郵便株式会社
東京都千代田区大手町2-3-1
取扱日時: 2023年7月7日 14:26
発行No. 230707J6238 端N11箱11
連絡先: 国会内郵便局
TEL: 03-3581-0681

7月10日 / 1経常経費 (4)事務所費 / ¥8,392 /

会館電話電報料領収書

令和 5 年 7 月 10 日

舟山 康江 殿

金 8,392 円 令和 5 年 6 月分 参議院会計課長



区分	電話番号	基本料	通話料	託送電報料	その他	合計額
会	03-6550-0810		6,306		1,334	7,640
	03-6551-0810		684		68	752
館内線						
						8,392

7月10日 / 1経常経費 (5)滞在費 / ¥7,773 /

宿舍経費領収書

令和 5 年 7 月 10 日

舟山 康江 殿

金 7,773 円 令和 5 年 6 月分 参議院麹町宿舍長



科目	経営費	電気料金	ガス料金	水道料金	共同浴室	冷・暖房	その他	合計額
金額		5,501	2,272					7,773

7月24日 / 1経常経費 (1)人件費 / ￥57,198 /

納入告知書 納付書 領収証書 (国庫金) 厚生保険

〒5 0343 0375 00063610 厚生労働省年金局(千代山)

納付書番号: 039772 33954

納付金額: 令和5年7月31日 22118 令和5年7月19日 34404 676

合計額: ￥57,198

千代山 年金事務所 100-0014 千代田区 永田町 2-1-1
 参議院議員会館810号室
 参議院議員舟山康江事務所
 舟山 康江 2643 03-9772 33954 090506

令和5年度 5月1日以前年度改入租入

7月26日 / 1経常経費 (4)事務所費 / ￥90,000 /

領収証 No. _____

舟山康江 様

金額 ￥90,000

但 事務所賃料(8月分)等にて
 5年7月26日 上記正に領収いたしました

内訳
 税抜金額
 消費税額(%)

舟山康江 印
 菊池 印

8月7日 / 1経常経費 (1)人件費 / ￥6,300 /

大田区 個人特別区民税(所得税) 領収証書 608

市区町丁目番地 1 3 1 1 1 3 住所 千代田区永田町二丁目1番3号

氏名 舟山 康江 性別 男 加入者名 大田区会計管理者

非課税 課税 納入金額(円) 令和5年7月分 8821465 6,300

納付書番号 100-8962

納付期 令和5年8月10日

納付場所 参議院議員会館810号室
 舟山 康江 (舟山康江事務所)

令和5年8月7日 舟山康江 印

8月8日 / 1経常経費 (3)備品・消耗品費 / ￥5,637 /

払込受領書
(コンビニエンスストア等お支払用)

私込人氏名
舟山康江事務所

お問い合わせ番号
60419202

金額 ￥5637
内消費税等 (489)

受取人
SMBCファイナンスサービス株式会社
アスクル担当販売店
有限会社南信堂

受領印
コンビニエンスストア等収納用

収入印紙貼付欄

23.8.08
アスクル株式会社
〒100-0001 東京都千代田区千代田1-1-1
アスクル株式会社 南信堂支店
〒100-0001 東京都千代田区千代田1-1-1

ゆうちょ銀行・郵便局でお支払の場合左欄の2枚だけをお出しください。

↑ アスクル支払(文具、衛生用品、飲料類)

8月10日 / 1経常経費 (4)事務所費 / ￥6,895 /

会館電話電報料領収書

令和 5 年 8 月 10 日

舟山 康江 殿

金 6,895 円 令和 5 年 7 月分 参議院会計課



区分	電話番号	基本料	通話料	託送電報料	その他	合計額
会	03-6550-0810		5,064		1,117	6,181
館	03-6551-0810		649		65	714
内線						
						6,895

8月10日 / 1経常経費 (5)滞在費 / ￥14,631 /

宿舍経費領収書

令和 5 年 8 月 10 日

舟山 康江 殿

金 14,631 円 令和 5 年 7 月分 参議院麹町宿舍長



科目	経営費	電気料金	ガス料金	水道料金	共同浴室	冷・暖房	その他	合計額
金額		7,620	3,181	3,830				14,631

8月10日 / 2政治活動費 (1)組織活動費 / ￥9,684 /

令和05年08月分 議員連盟等 歳費引去明細

令和05年07月21日

参議院議員	舟山 康江	取	
アイヌ政策を推進する議員の会	¥200	石巻県山崩強会	¥300
オーガニック給食を全国に実現する議員連盟	¥100	花き産業振興議員連盟	¥100
協同組合振興研究議員連盟	¥300	協同労働推進議員連盟	¥100
空襲被害者の補償問題について立憲議員による現状を考える議員連盟	¥100	国際適合食糧農薬機関 (GMA) 議員連盟	¥100
国際法解釈創設を求める議員連盟	¥300	国民の思いを伝えるための取組	¥100
国民民主党と無所属議員による会	¥100	国民民主党公明議員連盟	¥100
産地産直議員連盟	¥100	子ども成長支援議員連盟	¥100
参議院食糧計画 (WFP) 国会議員連盟	¥100	参議院日機友好議員連盟	¥200
参議院日本ブランド友好議員連盟	¥200	参議院部込手数料	¥642
食糧安全議員連盟	¥100	参議院部込手数料	¥642
参議院に於ける本人意志の尊重を促す議員連盟	¥100	参議院部込手数料	¥100
産地分野における女性の参画と活躍を促進する議員連盟	¥100	全国風車振興議員連盟	¥100
参議院議員連盟	¥200	産地産直女性活躍を積極的に推進する議員連盟	¥200
歴史文化観光産業普及推進議員連盟	¥300	同業議員連盟	¥200
日伊議員連盟	¥500	日伊友好議員連盟	¥200
日本・EJ友好議員連盟	¥200	日本・カナダ(日加)友好議員連盟	¥200
日本海沿岸地域振興促進議員連盟	¥300	日本・カナダ(日加)友好議員連盟	¥1,000
日本フロンティア友好議員連盟	¥300	ハンドボール振興議員連盟	¥300
次世代振興議員連盟	¥300	舞踏議員連盟	¥300
水産漁業議員連盟	¥300	有機農業推進議員連盟	¥300
		合計	¥9,684

8月24日 / 1経常経費 (4)事務所費 / ￥1,370 /

領収書

知也元事務所 様

「販売」
 通常葉書ヤマユリ (63円) ¥630
 63円 10枚
 レターパックライト (370円) ¥740
 370円 2枚
 小計 ¥1,370

課税計 (10%) ¥0
 (内消費税等) ¥0
 非課税計 ¥1,370

合計 ¥1,370
 お預り金額 ¥1,500
 おつり ¥130



〒100-8792 日本郵便株式会社
 東京都千代田区大手町2-3-1
 取扱日時: 2023年8月24日 14:51
 発行No. 230824J6836 端N11箱11
 連絡先: 国会内郵便局
 TEL: 03-3581-0681

8月28日 / 1経常経費 (4)事務所費 / ￥344 /

領収書

知也元事務所 様

「証紙切手引受」
 第一種定形 1通 22.5g ¥84
 @84
 特殊取扱 (内訳) ¥260
 速達 ¥260
 小計 ¥344

郵便物引受合計通数 1通 ¥344
 課税計 (10%) ¥31
 (内消費税等) ¥0
 非課税計 ¥0

合計 ¥344
 お預り金額 ¥10,045
 おつり ¥9,701



〒100-8792 日本郵便株式会社
 東京都千代田区大手町2-3-1
 取扱日時: 2023年8月28日 14:58
 発行No. 230828A9268 端N11箱11
 連絡先: 国会内郵便局
 TEL: 03-3581-0681

9月5日 / 1経常経費 (4)事務所費 / ￥401 /

領収書

舟山やん事務所 様

[証紙切手引受] 第一種定形外(規格内) 1通 15.0g ¥120	
特殊取扱 (内訳) 速達	¥260
小計	¥380
[販売] 現金封筒(21円)新 1枚	¥21
小計	¥21
郵便物引受合計通数 1通 ¥401	
課税計(10%) (内消費税等 非課税計)	¥36 ¥0
合計 お預り金額 おつり	¥401 ¥501 ¥100



〒100-8792 日本郵便株式会社
東京都千代田区大手町2-3-1
取扱日時: 2023年9月5日 15:57
発行No. 230905Z4072 端N11箱11
連絡先: 国会内郵便局
TEL: 03-3581-0681

9月5日 / 1経常経費 (4)事務所費 / ￥779 /

領収書

舟山やん事務所 様

[証紙切手引受] 第一種定形 1通 18.5g ¥84	
特殊取扱 (内訳) 現金書留書要償額 速達	¥695 ¥435 ¥203 ¥260
小計	¥779
郵便物引受合計通数 1通 ¥779	
課税計(10%) (内消費税等 非課税計)	¥70 ¥0
合計 お預り金額 おつり	¥779 ¥1,009 ¥230



〒100-8792 日本郵便株式会社
東京都千代田区大手町2-3-1
取扱日時: 2023年9月5日 16:07
発行No. 230905A9427 端N11箱11
連絡先: 国会内郵便局
TEL: 03-3581-0681

9月8日 / 1経常経費 (4)事務所費 / ￥5,607 /

会館電話電報料領収書

令和 5 年 9 月 8 日

舟山 康江 殿

金 5,607 円

令和 5 年 8 月分

参議院会計課長



区分	電話番号	基本料	通話料	託送電報料	その他	合計額
会館	03-6550-0810		4,085		1,254	5,339
	03-6651-0810		228		40	268
内線						
						5,607

9月8日 / 1経常経費 (5)滞在費 / ￥9,176 /

宿舎経費領収書

令和 5 年 9 月 8 日

舟山 康江 殿

金 9,176円 令和 5 年 8 月分 参議院麹町宿舎長

科目	経営費	電気料金	ガス料金	水道料金	共同浴室	冷・暖房	その他	合計額
金額		7,515	1,661					9,176

9月8日 / 2政治活動費 (1)組織活動費 / ￥9,684 /

令和05年09月分 議員連盟等 歳費引去明細

令和05年08月23日

参議院議員 舟山 康江 殿

アイヌ政策を推進する議員の会	¥200	石橋山船協会	¥300
オーガニック給食を全国に実現する議員連盟	¥100	花き産産振興議員連盟	¥100
協同組合振興研究議員連盟	¥300	協同労働推進議員連盟	¥100
空想被害者の補償問題について立憲議員による解決を考える議員連盟	¥100	国際連合食糧農業機関 (FAO) 議員連盟	¥100
国際連帯税創設を求める議員連盟	¥300	国民の質の高い職能のための取り組みを推進する議員連盟	¥100
国民民主党と無所属議員による全議員連盟懇話会	¥100	国民民主党仏教議員連盟	¥100
国連世界食糧計画 (WFP) 国会議員連盟	¥100	子ども被災者支援推進議員連盟	¥100
米消費拡大促進議員連盟	¥300	参議院日韓友好議員連盟	¥200
参議院日本ポーランド友好議員連盟	¥200	参議院振込手数料	¥642
史跡保全議員連盟	¥100	参議院振込手数料	¥642
終末期における本人意志の尊重を学ぶ議員連盟	¥100	食品ロス削減及びフードバンク推進議員連盟	¥100
政治分野における女性の参画と活躍を推進する議員連盟	¥100	全国漁業振興議員連盟	¥100
稲田振興議員連盟	¥200	超党派女性活躍を国際的に推進する議員連盟	¥200
超党派地熱発電普及推進議員連盟	¥300	国會議員連盟	¥200
日伊議員連盟	¥500	日口友好議員連盟	¥200
日本・EU友好議員連盟	¥200	日本ウイグル国会議員連盟	¥200
日本海沿岸地帯振興促進議員連盟	¥300	日本・カンガ(日加)友好議員連盟	¥1,000
日本フィリピン友好議員連盟	¥300	ハンガリー議員連盟	¥300
文化芸術振興議員連盟	¥300	捕鯨議員連盟	¥300
水防浸食対策議員連盟	¥300	有機農業推進議員連盟	¥300
合計			¥9,684

9月11日 / 1経常経費 (1)人件費 / ￥6,300 /

大田区 個人特別区民税 納税通知書 領収証券(徴) 608

個人特別区民税 納税通知書

納税通知書 納税額 6,300

令和 5年 8月 11日

〒100-8962

東京都千代田区永田町二丁目1番1号

参議院議員会館 10号室

舟山 康江 (舟山康江事務所)

出納 5.9.11

9月11日 / 1 経常経費 (3) 備品・消耗品費 / ￥3,262 /

払込受領書
(コンビニエンスストア等お支払用)

払込人氏名
舟山康江事務所

お問い合わせ番号
60419202

金額 ￥3262
内消費税等 (251)

受取人
SMBCファイナンスサービス株式会社
アスクル担当販売店
有限会社南信堂

受領印
コンビニエンスストア等取納用

23 9:11
TFS
492374

金額を訂正する場合は、
コンビニエンスストア等での
お支払いはできません。
(お客様控)

ゆりちよ銀行・郵便局でお支払いの場合左側の2枚だけをお出しく下さい。

↑ アスクル支払(文具、衛生用品、飲料類)

9月12日 / 2 政治活動費 (1) 組織活動費 / ￥12,000 /

領収書
舟山康江様

[販売]
120円普通切手・フジ 100枚 ￥12,000

小計 ￥12,000

課税計 (10%) ￥0
内消費税等 ￥0
非課税計 ￥12,000

合計 ￥12,000
お預り だい

〒100-8792 日本郵便株式会社
東京都千代田区大手町2-3-1
取扱日時: 2023年 9月12日 16:24
発行No. 230912J5768 端N11箱02
連絡先: 山形中央郵便局
TEL: 0570-943-561

＜QR決済＞
[支払票(売上)]

加盟店名 ニッポン江比ッ
TEL 0570-943-561 02304
伝票番号 d払い
端末番号 71134-620-25850
加盟店取引番号 7113462025850002304
ご利用日 2023/09/12 16:24:33

金額 ￥12,000
お客様控え

9月23日 / 1 経常経費 (4) 事務所費 / ￥90,000 /

領収証 No. _____

舟山康江様

金額 ￥90000-

但 事務所資料(10月分)等にて
5年 9月 23日 上記正に領収いたしました

内 訳
税抜金額
消費税額(%)

町田市有田町
新大塚

6R1515

9月29日 / 1経常経費 (1)人件費 / ￥48,768 /

納入告知書 納付書・領収証書 国庫金 厚生保険

〒5 0343 6375 00063610 厚生労働省年金局 (千代田)

納付日 令和 5年 8月 9日
 納付期 令和 5年 10月 2日
 令和 5年 9月 20日

標準報酬月額 18912円
 厚生年金月額 29280円
 子ども子育て支援給付金 576円

納付金額 令和 5年 9月 20日 納付済 576円
 未納 48,192円

納付場所 日本銀行本店、支店、代売店、個人代理店又は厚生年金センター

下代田 年金事務所 100-0014 千代田区 永田町 2-1-1
 参議院議員会館810号室
 参議院議員舟山康江事務所
 舟山 康江
 2643 03-サノク 33954 090508

出納 5. 9. 29

翌年度5月1日以降現年度歳入額入

10月10日 / 1経常経費 (1)人件費 / ￥6,300 /

大田区 個人特別区民税 領収証書 608

市区町村コード 131113 00180-4-960608 加入者名 大田区会計管理署

令和 5年 9月 9日 納入金額 (1) 6,300円

納付金額 8821465円

納付期 令和 5年 10月 10日

〒100-8962

参議院議員会館810号室
 舟山 康江 (舟山康江事務所)

出納 5. 10. 10

10月10日 / 1経常経費 (3)備品・消耗品費 / ￥3,239 /

払込受領書
 (コンビニエンスストア等お支払用)

払込人氏名 舟山康江事務所

お問い合わせ番号 60419202

金額 ￥3239
 内消費税等 (239)

受取人 SMBCファイナンスサービス株式会社
 アスクル担当販売店 有限会社南信堂

受領用 コンビニエンスストア等収納用

23.10.10

金額を訂正された場合は、コンビニエンスストア等でのお支払いはできません。
 (お客様控え)

↑ アスクル支払 (文具、衛生用品、飲料類)

10月10日 / 1 経常経費 (4) 事務所費 / ¥5,170 /

領収書

舟山やま事務所 様

[販売]	R 5・秋グリ 63 1枚 ¥630	R 5・ぼすくま 8 1枚 ¥840	
	レターパックライト (370円) 10枚 ¥3,700		
	小計		¥5,170
	課税計(10%)		¥0
	(内消費税等(10%))		¥0
	非課税計		¥5,170
	合計		¥5,170
	お預り金額		¥10,000
	おつり		¥4,830



〒100-8792 日本郵便株式会社
 東京都千代田区大手町2-3-1
 登録番号 T1010001112577
 取扱日時：2023年10月10日 14:20
 発行No. 231010J7361 端N11箱11
 連絡先：国会内郵便局
 TEL:03-3581-0681

10月10日 / 1 経常経費 (4) 事務所費 / ¥5,360 /

会館電話電報料領収書

令和 5 年 10 月 10 日

舟山 康江 殿

金 5,360 円 令和 5 年 9 月分 参议院会計課長



区分	電話番号	基本料	通話料	託送電報料	その他	合計額
会	03-6550-0810		3,348		1,502	4,850
	03-6551-0810		432		78	510
館内線						
						5,360

10月10日 / 1 経常経費 (5) 滞在費 / ¥12,640 /

宿舍経費領収書

令和 5 年 10 月 10 日

舟山 康江 殿

金 12,640 円 令和 5 年 9 月分 参议院麹町宿舍長



科目	経営費	電気料金	ガス料金	水道料金	共同浴室	冷・暖房	その他	合計額
金額		7,516	1,318	3,806				12,640

10月31日 / 1 経常経費 (4) 事務所費 / ￥21,517 /

放送受信料 払込受領証 (金融機関・コンビニ用)	
お客様氏名	舟山 康江 事務所様
お客様番号	023-2070-027
金額	21517 円
お支払期間	令和 5年11月 ~ 令和 6年10月
受取人	日本放送協会 <small>本会は放送受信料の預取掛にかわるもの ですから、大切に保管してください。</small>
お問い合わせ先・電話番号	NHK ふれあいセンター 0570-077-077
領収日附印	(金融機関・CVS※入印紙貼付用)

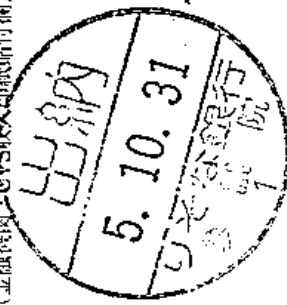

ゆうちょ銀行または郵便局でのお支払いの場合は、左側の枚だけをお出しください。

10月31日 / 1 経常経費 (4) 事務所費 / ￥630 /

パルティ
 7 F S 参議院議員会館店
 東京都千代田区永田町2丁目1-1

電話 : 03-3507-6226 内線 #3

事業者登録番号 T2010001106058
 2023年10月31日(火) 10:44 貴072

令頁 以 書

63円がキ @63x 10 630非

小計(非課税) ￥630
 合言十 ￥630
 お預り ￥10,000
 お釣り ￥9,370
 お買上明細は上記のとおりです。
 伝票番号 231-031-368-6296



11月8日 / 1 経常経費 (3) 備品・消耗品費 / ￥9,240 /

領収証 舟山康江事務所様 No. 54462

★ ￥9,240.-
 但 パルティ作成にて

2023年11月8日 上記正に領収いたしました

収 入 印 紙	内 訳
	税抜金額 ￥8400
	消費税額等(10%) 840

コクヨ 97455

登録番号 T3616001006934
株式会社 文成社
 代表取締役 田 村 博
 参議院店 東京都千代田区永田町1-1 参議院
 TEL 03-3507-4001 FAX 03-3507-1100
 参議院内線 37763

11月20日 / 1 経常経費 (4) 事務所費 / ￥945 /

領収書

舟山康江事務所 様

【販売】
通常集書 ヤマユリ (63円) ￥945
63円 15枚

小計 ￥945

課税計(10%) ￥0
(内消費税等(10%) ￥0)
非課税計 ￥945

合計 ￥945
お預り金額 ￥1,000
おつり ￥55



〒100-8792 日本郵便株式会社
東京都千代田区大手町2-3-1
登録番号 T1010001112577
取扱日時: 2023年11月20日 16:22
発行No. 231120J7931 端N11箱11
連絡先: 国会内郵便局
TEL: 03-3581-0681

11月28日 / 1 経常経費 (1) 人件費 / ￥57,912 /

納入告知書 納付書・領収証書

国庫金 厚生保険

年度 令和5年 口座番号 0343 6375 00063610 口座名義 厚生労働省年金局(千代田)

納付日 令和5年11月20日 納付金額 22458円

振込先 厚生労働省年金局(千代田) 口座番号 34770 口座名義 千代田-子育て支援基金

納付目的 健康保険 厚生年金 子育て支援基金

納付場所 日本銀行本店、支店、代理店、納入代理店又は日本年金機構

千代田 年金事務所 100-0014 千代田区 永田町 2-1-1
参議院議員会館810号室
参議院議員舟山康江事務所
舟山 康江 様
2643-03-970 33954 090510

令和5年度 内閣府及び厚生労働省所管 年金特別会計

(出納) 5.11.28 日本郵政銀行 国庫金課 (領収書)

※令和5年5月1日以後現年度納入額入

12月4日 / 1 経常経費 (1) 人件費 / ￥6,300 /

大田区 個人特別区民税 個人都民税 領収証書 608

納税者コード 13113 住所番号 00180-4-960608 加入者名 大田区会計管理署

納付日 令和5年11月分 納付金額(1) 6,300円

納付金額 8821465円

納付内容
納付金額 8821465円
入金済部分
繰上金
合計額

〒100-8962

東京都千代田区永田町二丁目1番1号
参議院議員会館810号室
舟山 康江 (舟山康江事務所) 様

(出納) 5.12.4 日本郵政銀行 国庫金課 (領収書)

12月8日 / 1経常経費 (4)事務所費 / ￥4,245 /

会館電話電報料領収書

令和 5 年 12 月 8 日

舟山 康江 殿

金 4,245 円 令和 5 年 11 月分 参議院会計課長



区分	電話番号	基本料	通話料	託送電報料	その他	合計額
会	03-6550-0810		2,894		925	3,819
	03-6551-0810		377		49	426
館						
内線						
						4,245

12月8日 / 1経常経費 (5)滞在費 / ￥12,445 /

宿舎経費領収書

令和 5 年 12 月 8 日

舟山 康江 殿

金 12,445 円 令和 5 年 11 月分 参議院麹町宿舎長



科目	経営費	電気料金	ガス料金	水道料金	共同浴室	冷・暖房	その他	合計額
金額		6,373	2,266	3,806				12,445

12月8日 / 2政治活動費 (1)組織活動費 / ￥9,884 /

令和05年12月分 議員連盟等 歳費引去明細

令和05年11月22日

参議院議員 舟山 康江 殿

アイヌ政策を推進する議員の会	¥200	石橋清山建設会	¥300
オーガニック給食を全国に実現する議員連盟	¥100	花き産業振興議員連盟	¥100
協同組合振興研究議員連盟	¥300	協同労働者議員連盟	¥100
宮城県産物の産地振興について立憲法措置による解決を考える議員連盟	¥100	国産適合食糧産地振興 (FAO) 議員連盟	¥100
国際連帯税制を定める議員連盟	¥300	国民の質の高い睡眠のための取り組みを促進する議員連盟	¥100
国民民主党と無所属議員による全国知事選挙推進委員会	¥100	国民民主党私教議員連盟	¥100
国連世界食糧計画 (WFP) 国会議員連盟	¥100	子ども被災者支援議員連盟	¥100
米消費拡大推進議員連盟	¥300	参議院日韓友好議員連盟	¥200
参議院日本ポーランド友好議員連盟	¥200	参議院振込手数料	¥542
史跡保全議員連盟	¥100	参議院振込手数料	¥542
参事院における本人意志の尊重を考える議員連盟	¥100	食料ロス削減及びフードバンク支援を推進する議員連盟	¥100
政治分野における女性の参画と活躍を促進する議員連盟	¥100	全国議事録議員連盟	¥100
全国山村振興議員連盟	¥200	相田振興議員連盟	¥200
足尾銅公害被害を国際的に推進する議員連盟	¥200	超党派地熱発電普及推進議員連盟	¥300
国産議員連盟	¥200	日伊議員連盟	¥500
日ロ友好議員連盟	¥200	日本・E.U友好議員連盟	¥200
日本ワイルド鳥会議員連盟	¥200	日本沿岸地帯振興議員連盟	¥300
日本・カナダ (日加) 友好議員連盟	¥1,000	日本フィンランド友好議員連盟	¥300
ハンドボール振興議員連盟	¥300	文化芸術振興議員連盟	¥300
捕鯨議員連盟	¥300	水防改修議員連盟	¥300
有機農業推進議員連盟	¥300		
合計		¥9,884	

12月12日 / 1 経常経費 (3) 備品・消耗品費 / ¥5,197 /

払込受領書

(コンビニエンスストア等お支払用)

私達人氏名
舟山康江事務所

お問い合わせ番号

60419202

金額 ¥5,197
内消費税等 (472)

受取人
SMBファイナンスサービス研
アスクル担当販売店-
有 限 会 社 南 信 堂

受領印
コンビニエンスストア等取納用

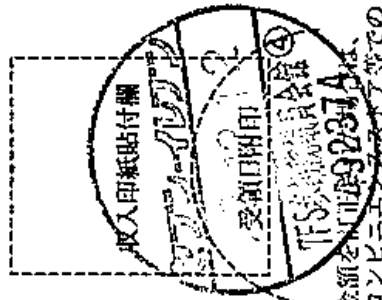

↑ アスクル支払(文具、衛生用品、飲料類)

12月20日 / 1 経常経費 (4) 事務所費 / ¥1,953 /

領収書

舟山 康江事務所様

〔販売〕
通常葉書ヤマユリ (63円) ¥1,953
31枚
小 計 ¥1,953

課税計(10%) ¥0
(内消費税等(10%)) ¥0
非課税計 ¥1,953

合計 ¥1,953
お預り金額 ¥2,000
おつり ¥47



〒100-8792 日本郵便株式会社
東京都千代田区大手町2-3-1
登録番号 T1010001112577
取扱日時: 2023年12月20日 12:46
発行No. 231220J8489 端N11箱11
連絡先: 国会内郵便局
TEL: 03-3581-0681

12月25日 / 1 経常経費 (1) 人件費 / ¥6,300 /

大田区 個人特別区長税 個人都民税 領収証書 608

納税者番号 3113	住所番号 00180-4-960608	加入者名 大田区会計管理者
令和 5年 12月 5日	納税額 8821465	納入金額(1) 6,300
納税種別 給与所得	納税区分 標準	
納税年度 令和 6年 1月 10日	納税区分 標準	
〒100-8962	東京都千代田区永田町二丁目1番1号	
東京都千代田区永田町二丁目1番1号 東京都議会事務局 810号室 舟山 康江 (舟山康江事務所)		

出納
5.12.25

12月27日 / 1 経常経費 (1) 人件費 / ￥57,912 /

納入告知書 納付書 領収証書 (国庫券) 厚生保険

年次 5 年 基金特別会計 内閣府行政支出 取扱い番号 00063610 厚生労働省 年金局 (千代田)

納付日 令和 5年 11月 納付期 令和 6年 1月 4日

目 指 册 定 厚生年金 基金 定 子母 6 子存て受領届定
健康保険 費 厚生年金 保険 費 子母 6 子存て提出金
22458 34770 684

納付書 納付書 納付書 納付書 納付書 納付書 納付書 納付書 納付書 納付書

金額 57,912

納付場所 日本銀行本店、支店、代理店、郵便局又は日本年金機構

千代田 年金事務所 100-0014 千代田区 永田町 2-1-1
参议院議員会館810号室
参议院議員舟山康江事務所
舟山 康江
2643 03-サノ 33954 090511 様

令和 5 年度 内閣府及び厚生労働省所管 年金特別会計

5. 12. 27

翌年度 5月1日以降現年度繰入組入

12月27日 / 1 経常経費 (4) 事務所費 / ￥90,000 /

領 収 証 No. _____

舟山康江 様

金額 ￥90,000-

但 事務所賃料(10分)等にて
5年 12月 27日 上記正に領収いたしました

内 訳
税抜金額
消費税額(%)

村山市柳町 菊世大那

041515

1月30日 / 残金(党本部への寄附) / ￥1,040 /

領 収 証

舟山 康江 様

領収金額 ￥1,040

但し 寄附金として
令和6年01月30日 上記正に領収いたしました

千100-0014 東京都千代田区永田町2-17-17 JBS永田町

国民民主党 党民之長 EP生

領収書等を徴し難かった支出の明細書

支出の目的		金額	年月日	領収書等を徴し難かった事情
項目	摘要			
(4) 事務所費	電話料金	13,402	R5/1/4	口座引き落とし
(4) 事務所費	複合機トータルサービス料	26,400	R5/1/4	口座引き落とし
(4) 事務所費	複合機トータルサービス料	2,805	R5/1/6	口座引き落とし
(2) 機関紙発行費	印刷代	64,250	R5/1/6	口座振り込み
(1) 人件費	秘書給与	109,125	R5/1/10	口座振り込み
(4) 事務所費	レタックス	88,846	R5/1/10	口座引き落とし
(4) 事務所費	振込手数料	165	R5/1/10	振込手数料
(5) 滞在費	宿舍費	92,210	R5/1/10	歳費引き去り
(1) 組織活動費	車リース代	64,020	R5/1/10	口座引き落とし
(4) 事務所費	複合機トータルサービス料	31,922	R5/1/12	口座引き落とし
(4) 事務所費	WiFi利用料	5,368	R5/1/19	クレジットカード払い
(4) 事務所費	宅配代	924	R5/1/26	口座引き落とし
(4) 事務所費	サーバライセンス料	9,020	R5/1/26	口座引き落とし
(4) 事務所費	振込手数料	165	R5/1/26	振込手数料
(4) 事務所費	振込手数料	165	R5/1/26	振込手数料
(4) 事務所費	振込手数料	165	R5/1/26	振込手数料
(1) 組織活動費	駐車場代	30,393	R5/1/27	口座引き落とし
(3) 備品・消耗品費	日本農業新聞	2,623	R5/1/30	口座引き落とし
(4) 事務所費	電話料金	7,242	R5/1/31	口座引き落とし
(4) 事務所費	振込手数料	165	R5/1/31	振込手数料
(1) 組織活動費	ガソリン	171,728	R5/1/31	口座振り込み
(4) 事務所費	複合機トータルサービス料	26,400	R5/2/3	口座引き落とし
(4) 事務所費	複合機トータルサービス料	2,805	R5/2/6	口座引き落とし
(3) 備品・消耗品費	名刺	3,498	R5/2/8	口座振り込み
(4) 事務所費	振込手数料	165	R5/2/8	振込手数料
(2) 機関紙発行費	印刷代	23,905	R5/2/8	口座振り込み
(1) 人件費	秘書給与	127,057	R5/2/10	口座振り込み
(4) 事務所費	レタックス	159,582	R5/2/10	口座引き落とし
(4) 事務所費	振込手数料	165	R5/2/10	振込手数料
(4) 事務所費	振込手数料	165	R5/2/10	振込手数料
(5) 滞在費	宿舍費	92,210	R5/2/10	歳費引き去り
(1) 組織活動費	車リース代	64,020	R5/2/10	口座引き落とし
(4) 事務所費	複合機トータルサービス料	23,591	R5/2/13	口座引き落とし
(3) 備品・消耗品費	山形新聞2ヶ月分	9,914	R5/2/20	口座引き落とし
(4) 事務所費	WiFi利用料	5,368	R5/2/20	クレジットカード払い
(3) 備品・消耗品費	名刺	2,085	R5/2/21	口座振り込み
(4) 事務所費	振込手数料	165	R5/2/21	振込手数料
(4) 事務所費	宅配代	1,100	R5/2/27	口座引き落とし
(4) 事務所費	サーバライセンス料	9,020	R5/2/27	口座引き落とし
(1) 組織活動費	駐車場代	30,393	R5/2/27	口座引き落とし
(3) 備品・消耗品費	日本農業新聞	2,623	R5/2/28	口座引き落とし
(4) 事務所費	電話料金	7,733	R5/2/28	口座引き落とし
(4) 事務所費	振込手数料	165	R5/2/28	振込手数料
(1) 組織活動費	ガソリン	180,470	R5/2/28	口座振り込み

支 出 の 目 的		金 額	年 月 日	領収書等を徴し難かった事情
項 目	摘 要			
(4) 事務所費	複合機トータルサービス料	26,400	R5/3/3	口座引き落とし
(3) 備品・消耗品費	名刺	7,095	R5/3/6	口座振り込み
(4) 事務所費	複合機トータルサービス料	2,805	R5/3/6	口座引き落とし
(4) 事務所費	振込手数料	165	R5/3/6	振込手数料
(1) 人件費	秘書給与	134,818	R5/3/10	口座振り込み
(4) 事務所費	レタックス	144,058	R5/3/10	口座引き落とし
(4) 事務所費	振込手数料	165	R5/3/10	振込手数料
(5) 滞在費	宿舍費	92,210	R5/3/10	歳費引き去り
(1) 組織活動費	車リース代	64,020	R5/3/10	口座引き落とし
(4) 事務所費	複合機トータルサービス料	16,760	R5/3/13	口座引き落とし
(4) 事務所費	WiFi利用料	5,368	R5/3/16	クレジットカード払い
(2) 機関紙発行費	印刷代	9,620	R5/3/16	口座振り込み
(2) 機関紙発行費	印刷代	9,620	R5/3/16	口座振り込み
(4) 事務所費	サーバライセンス料	9,020	R5/3/27	口座引き落とし
(4) 事務所費	振込手数料	165	R5/3/27	振込手数料
(1) 組織活動費	駐車場代	30,393	R5/3/27	口座引き落とし
(1) 組織活動費	ガソリン	175,637	R5/3/27	口座振り込み
(3) 備品・消耗品費	日本農業新聞	2,623	R5/3/28	口座引き落とし
(4) 事務所費	電話料金	6,921	R5/3/31	口座引き落とし
(4) 事務所費	複合機トータルサービス料	26,400	R5/4/3	口座引き落とし
(4) 事務所費	複合機トータルサービス料	28,292	R5/4/6	口座引き落とし
(1) 人件費	秘書給与	160,488	R5/4/10	口座振り込み
(4) 事務所費	レタックス	104,482	R5/4/10	口座引き落とし
(4) 事務所費	振込手数料	165	R5/4/10	振込手数料
(4) 事務所費	振込手数料	165	R5/4/10	振込手数料
(5) 滞在費	宿舍費	89,642	R5/4/10	歳費引き去り
(1) 組織活動費	車リース代	64,020	R5/4/10	口座引き落とし
(3) 備品・消耗品費	名刺	1,622	R5/4/11	口座振り込み
(4) 事務所費	振込手数料	165	R5/4/11	振込手数料
(4) 事務所費	複合機トータルサービス料	25,329	R5/4/12	口座引き落とし
(3) 備品・消耗品費	名刺	1,526	R5/4/14	口座振り込み
(4) 事務所費	振込手数料	165	R5/4/14	振込手数料
(3) 備品・消耗品費	山形新聞2ヶ月分	9,914	R5/4/20	口座引き落とし
(4) 事務所費	WiFi利用料	5,368	R5/4/20	クレジットカード払い
(4) 事務所費	宅配代	1,100	R5/4/26	口座引き落とし
(4) 事務所費	サーバライセンス料	9,020	R5/4/26	口座引き落とし
(1) 組織活動費	駐車場代	30,393	R5/4/27	口座引き落とし
(2) 機関紙発行費	印刷代	63,050	R5/4/27	口座振り込み
(3) 備品・消耗品費	日本農業新聞	2,623	R5/4/28	口座引き落とし
(4) 事務所費	振込手数料	165	R5/4/28	振込手数料
(1) 組織活動費	ガソリン	193,833	R5/4/28	口座振り込み
(4) 事務所費	電話料金	10,806	R5/5/1	口座引き落とし
(4) 事務所費	複合機トータルサービス料	26,400	R5/5/8	口座引き落とし
(4) 事務所費	複合機トータルサービス料	20,823	R5/5/8	口座引き落とし
(1) 人件費	秘書給与	167,510	R5/5/10	口座振り込み
(4) 事務所費	レタックス	87,514	R5/5/10	口座引き落とし

支出の目的		金額	年月日	領収書等を徴し難かった事情
項目	摘要			
(4) 事務所費	振込手数料	165	R5/5/10	振込手数料
(5) 滞在費	宿舍費	89,642	R5/5/10	歳費引き去り
(1) 組織活動費	車リース代	64,020	R5/5/10	口座引き落とし
(4) 事務所費	複合機トータルサービス料	165,311	R5/5/12	口座引き落とし
(3) 備品・消耗品費	名刺	5,996	R5/5/15	口座振り込み
(4) 事務所費	振込手数料	165	R5/5/15	振込手数料
(4) 事務所費	WiFi利用料	5,368	R5/5/17	クレジットカード払い
(3) 備品・消耗品費	名刺	5,445	R5/5/22	口座振り込み
(4) 事務所費	振込手数料	165	R5/5/22	振込手数料
(2) 機関紙発行費	印刷代	21,355	R5/5/25	口座振り込み
(4) 事務所費	宅配代	1,100	R5/5/26	口座引き落とし
(4) 事務所費	サーバライセンス料	9,020	R5/5/26	口座引き落とし
(3) 備品・消耗品費	日本農業新聞	2,623	R5/5/29	口座引き落とし
(1) 組織活動費	駐車場代	30,393	R5/5/29	口座引き落とし
(4) 事務所費	電話料金	6,993	R5/5/31	口座引き落とし
(4) 事務所費	振込手数料	165	R5/5/31	振込手数料
(1) 組織活動費	ガソリン	192,904	R5/5/31	口座振り込み
(4) 事務所費	複合機トータルサービス料	26,400	R5/6/5	口座引き落とし
(4) 事務所費	複合機トータルサービス料	38,841	R5/6/6	口座引き落とし
(1) 人件費	秘書給与	145,007	R5/6/9	口座振り込み
(4) 事務所費	振込手数料	165	R5/6/9	振込手数料
(5) 滞在費	宿舍費	89,642	R5/6/9	歳費引き去り
(4) 事務所費	レタックス	102,587	R5/6/12	口座引き落とし
(4) 事務所費	複合機トータルサービス料	20,205	R5/6/12	口座引き落とし
(3) 備品・消耗品費	名刺	819	R5/6/14	口座振り込み
(4) 事務所費	振込手数料	165	R5/6/14	振込手数料
(4) 事務所費	WiFi利用料	5,368	R5/6/18	クレジットカード払い
(3) 備品・消耗品費	名刺	4,719	R5/6/19	口座振り込み
(4) 事務所費	振込手数料	165	R5/6/19	振込手数料
(3) 備品・消耗品費	山形新聞2ヶ月分	9,914	R5/6/20	口座引き落とし
(4) 事務所費	宅配代	1,100	R5/6/26	口座引き落とし
(4) 事務所費	サーバライセンス料	9,020	R5/6/26	口座引き落とし
(1) 組織活動費	駐車場代	30,393	R5/6/27	口座引き落とし
(3) 備品・消耗品費	日本農業新聞	2,623	R5/6/28	口座引き落とし
(1) 人件費	秘書給与	247,853	R5/6/30	口座振り込み
(4) 事務所費	電話料金	7,178	R5/6/30	口座引き落とし
(4) 事務所費	振込手数料	165	R5/6/30	振込手数料
(4) 事務所費	振込手数料	165	R5/6/30	振込手数料
(1) 組織活動費	ガソリン	131,937	R5/6/30	口座振り込み
(4) 事務所費	複合機トータルサービス料	26,400	R5/7/3	口座引き落とし
(4) 事務所費	複合機トータルサービス料	2,805	R5/7/6	口座引き落とし
(4) 事務所費	レタックス	104,188	R5/7/10	口座引き落とし
(5) 滞在費	宿舍費	89,642	R5/7/10	歳費引き去り
(1) 組織活動費	車リース代	157,216	R5/7/10	口座引き落とし
(2) 機関紙発行費	印刷代	72,640	R5/7/11	口座振り込み
(1) 人件費	秘書給与	160,697	R5/7/12	口座振り込み

支 出 の 目 的		金 額	年 月 日	領収書等を徴し難かった事情
項 目	摘 要			
(4) 事務所費	複合機トータルサービス料	17,102	R5/7/12	口座引き落とし
(4) 事務所費	振込手数料	165	R5/7/12	振込手数料
(4) 事務所費	WiFi利用料	5,368	R5/7/21	クレジットカード払い
(3) 備品・消耗品費	名刺	5,291	R5/7/25	口座振り込み
(4) 事務所費	振込手数料	165	R5/7/25	振込手数料
(4) 事務所費	サーバライセンス料	9,020	R5/7/26	口座引き落とし
(1) 組織活動費	駐車場代	30,393	R5/7/27	口座引き落とし
(3) 備品・消耗品費	日本農業新聞	2,623	R5/7/28	口座引き落とし
(4) 事務所費	電話料金	6,635	R5/7/31	口座引き落とし
(4) 事務所費	振込手数料	165	R5/7/31	振込手数料
(1) 組織活動費	ガソリン	139,978	R5/7/31	口座振り込み
(3) 備品・消耗品費	名刺	759	R5/8/1	口座振り込み
(4) 事務所費	振込手数料	165	R5/8/1	振込手数料
(4) 事務所費	複合機トータルサービス料	26,400	R5/8/3	口座引き落とし
(4) 事務所費	複合機トータルサービス料	2,805	R5/8/7	口座引き落とし
(1) 人件費	秘書給与	127,628	R5/8/10	口座振り込み
(4) 事務所費	レタックス	83,384	R5/8/10	口座引き落とし
(4) 事務所費	振込手数料	165	R5/8/10	振込手数料
(5) 滞在費	宿舍費	89,642	R5/8/10	歳費引き去り
(1) 組織活動費	車リース代	78,608	R5/8/10	口座引き落とし
(4) 事務所費	複合機トータルサービス料	30,024	R5/8/14	口座引き落とし
(4) 事務所費	WiFi利用料	5,368	R5/8/16	クレジットカード払い
(3) 備品・消耗品費	山形新聞2ヶ月分	9,914	R5/8/21	口座引き落とし
(3) 備品・消耗品費	日本農業新聞	2,623	R5/8/28	口座引き落とし
(4) 事務所費	サーバライセンス料	9,020	R5/8/28	口座引き落とし
(4) 事務所費	宅配代	5,225	R5/8/28	口座引き落とし
(1) 組織活動費	駐車場代	30,393	R5/8/28	口座引き落とし
(3) 備品・消耗品費	名刺	776	R5/8/29	口座振り込み
(4) 事務所費	振込手数料	165	R5/8/29	振込手数料
(4) 事務所費	電話料金	7,442	R5/8/31	口座引き落とし
(4) 事務所費	振込手数料	165	R5/8/31	振込手数料
(1) 組織活動費	ガソリン	185,415	R5/8/31	口座引き落とし
(4) 事務所費	複合機トータルサービス料	26,400	R5/9/4	口座引き落とし
(4) 事務所費	複合機トータルサービス料	2,805	R5/9/6	口座引き落とし
(1) 人件費	秘書給与	101,466	R5/9/8	口座振り込み
(4) 事務所費	振込手数料	165	R5/9/8	振込手数料
(5) 滞在費	宿舍費	89,642	R5/9/8	歳費引き去り
(4) 事務所費	レタックス	92,990	R5/9/11	口座引き落とし
(1) 組織活動費	車リース代	78,608	R5/9/11	口座引き落とし
(4) 事務所費	複合機トータルサービス料	37,558	R5/9/12	口座引き落とし
(4) 事務所費	WiFi利用料	5,368	R5/9/24	クレジットカード払い
(3) 備品・消耗品費	名刺	3,438	R5/9/26	口座振り込み
(4) 事務所費	宅配代	1,529	R5/9/26	口座引き落とし
(4) 事務所費	サーバライセンス料	9,020	R5/9/26	口座引き落とし
(4) 事務所費	振込手数料	165	R5/9/26	振込手数料
(1) 組織活動費	駐車場代	30,393	R5/9/27	口座引き落とし

支出の目的		金額	年月日	領収書等を徴し難かった事情
項目	摘要			
(3) 備品・消耗品費	日本農業新聞	2,623	R5/9/28	口座引き落とし
(4) 事務所費	振込手数料	165	R5/9/29	振込手数料
(1) 組織活動費	ガソリン	227,647	R5/9/29	口座振り込み
(4) 事務所費	電話料金	7,117	R5/10/2	口座引き落とし
(4) 事務所費	複合機トータルサービス料	26,400	R5/10/3	口座引き落とし
(4) 事務所費	複合機トータルサービス料	2,805	R5/10/6	口座引き落とし
(1) 人件費	秘書給与	109,517	R5/10/10	口座振り込み
(4) 事務所費	レタックス	84,414	R5/10/10	口座引き落とし
(4) 事務所費	振込手数料	165	R5/10/10	振込手数料
(5) 滞在費	宿舍費	89,642	R5/10/10	歳費引き去り
(1) 組織活動費	車リース代	78,608	R5/10/10	口座引き落とし
(4) 事務所費	複合機トータルサービス料	35,642	R5/10/12	口座引き落とし
(4) 事務所費	WiFi利用料	5,368	R5/10/18	クレジットカード払い
(2) 機関紙発行費	印刷代	81,135	R5/10/18	口座振り込み
(3) 備品・消耗品費	名刺	1,622	R5/10/23	口座振り込み
(4) 事務所費	振込手数料	165	R5/10/23	振込手数料
(4) 事務所費	サーバライセンス料	9,020	R5/10/26	口座引き落とし
(4) 事務所費	複合機トータルサービス料	17,028	R5/10/27	口座引き落とし
(1) 組織活動費	駐車場代	30,393	R5/10/27	口座引き落とし
(3) 備品・消耗品費	日本農業新聞	2,623	R5/10/30	口座引き落とし
(4) 事務所費	電話料金	7,125	R5/10/31	口座引き落とし
(4) 事務所費	振込手数料	165	R5/10/31	振込手数料
(1) 組織活動費	ガソリン	171,848	R5/10/31	口座振り込み
(4) 事務所費	複合機トータルサービス料	26,400	R5/11/6	口座引き落とし
(4) 事務所費	複合機トータルサービス料	2,805	R5/11/6	口座引き落とし
(3) 備品・消耗品費	山形新聞2ヶ月分	10,420	R5/11/8	口座引き落とし
(4) 事務所費	振込手数料	165	R5/11/8	振込手数料
(4) 事務所費	振込手数料	110	R5/11/8	振込手数料
(1) 人件費	秘書給与	128,639	R5/11/10	口座振り込み
(4) 事務所費	レタックス	92,498	R5/11/10	口座引き落とし
(4) 事務所費	振込手数料	165	R5/11/10	振込手数料
(5) 滞在費	宿舍費	89,642	R5/11/10	歳費引き去り
(1) 組織活動費	車リース代	78,608	R5/11/10	口座引き落とし
(4) 事務所費	複合機トータルサービス料	29,687	R5/11/13	口座引き落とし
(4) 事務所費	WiFi利用料	5,368	R5/11/17	クレジットカード払い
(3) 備品・消耗品費	名刺	6,270	R5/11/22	口座振り込み
(4) 事務所費	振込手数料	165	R5/11/22	振込手数料
(4) 事務所費	サーバライセンス料	25,520	R5/11/27	口座引き落とし
(1) 組織活動費	駐車場代	30,393	R5/11/27	口座引き落とし
(3) 備品・消耗品費	日本農業新聞	2,623	R5/11/28	口座引き落とし
(4) 事務所費	電話料金	9,871	R5/11/30	口座引き落とし
(4) 事務所費	振込手数料	165	R5/11/30	振込手数料
(1) 組織活動費	ガソリン	162,199	R5/11/30	口座振り込み
(4) 事務所費	複合機トータルサービス料	26,400	R5/12/4	口座引き落とし
(4) 事務所費	複合機トータルサービス料	2,805	R5/12/6	口座引き落とし
(1) 人件費	秘書給与	152,632	R5/12/8	口座振り込み

支 出 の 目 的		金 額	年 月 日	領収書等を徴し難かった事情
項 目	摘 要			
(1) 人件費	秘書賞与	247,853	R5/12/8	口座振り込み
(4) 事務所費	振込手数料	165	R5/12/8	振込手数料
(4) 事務所費	振込手数料	165	R5/12/8	振込手数料
(5) 滞在費	宿舍費	89,642	R5/12/8	歳費引き去り
(3) 備品・消耗品費	名刺	1,837	R5/12/11	口座振り込み
(4) 事務所費	レタックス	118,756	R5/12/11	口座引き落とし
(4) 事務所費	振込手数料	165	R5/12/11	振込手数料
(1) 組織活動費	車リース代	78,608	R5/12/11	口座引き落とし
(4) 事務所費	複合機トータルサービス料	27,504	R5/12/12	口座引き落とし
(4) 事務所費	WiFi利用料	5,368	R5/12/18	クレジットカード払い
(3) 備品・消耗品費	山形新聞2ヶ月分	11,420	R5/12/20	口座引き落とし
(4) 事務所費	サーバライセンス料	9,020	R5/12/26	口座引き落とし
(4) 事務所費	振込手数料	165	R5/12/26	振込手数料
(1) 組織活動費	ガソリン	160,617	R5/12/26	口座振り込み
(1) 組織活動費	駐車場代	30,393	R5/12/27	口座引き落とし
(3) 備品・消耗品費	名刺	5,119	R5/12/28	口座振り込み
(3) 備品・消耗品費	日本農業新聞	2,623	R5/12/28	口座引き落とし
(4) 事務所費	振込手数料	165	R5/12/28	振込手数料