

令和 4 年 分 調査研究広報滞在費 使途報告書

提出日	1 月 27 日
議員名	磯崎 哲史

収入		金額	備考
収入総額		¥10,000,032	32円は期間中に発生した預金利息
支出の目的		金額	備考
	1 経常経費	¥592,187	
内 訳	(1) 人件費	¥0	
	(2) 光熱水費	¥0	
	(3) 備品・消耗品費	¥471,203	詳細は添付明細の通り
	(4) 事務所費	¥120,984	詳細は添付明細の通り
	(5) 滞在費	¥0	
	2 政治活動費	¥9,407,845	
内 訳	(1) 組織活動費	¥616,450	詳細は添付明細の通り
	(2) 機関紙発行費	¥0	
	(3) 宣伝事業費	¥0	
	(4) 調査研究費	¥0	
	(5) 寄附	¥8,791,395	資金管理団体（轍の会）への寄附
支出総額		¥10,000,032	
残金（党本部への寄附額）		¥0	

領収書等添付台帳

番号	/	令和 4 年 3 月分
議員名	磯崎 哲史	
目的	内 訳	
1 経常経費	(1) 人件費 (2) 光熱水費	
	③ 備品・消耗品費 (4) 事務所費	
	(5) 滞在費	
2 政治活動費	(1) 組織活動費 (2) 機関紙発行費	
	(3) 宣伝事業費 (4) 調査研究費	
	(5) 寄附	

i-pad、パソコン購入代
(5件)
合計 470,156円

ご利用代金明細書 2022年2月25日発行 016K6AG000004

毎々当社のカードをご愛用いただきありがとうございます。
過日ご利用いただきました「ご利用明細」と「お支払明細」、「お支払日」を
下記の通りご案内申し上げます。ご指定の口座を通してお支払いいただきますので、
「口座振高」のご確認も併せてお願い申し上げます。
なお、お支払口座へのご入金はお早めをお願い申し上げます。

100-0014
東京都千代田区永田町2丁目
1-1-1210 磯崎哲史事務所

磯崎 哲史 様

08179-4250-5817-1326T 3001946#



りそなカード株式会社
東京都江東区木場1丁目 5番25号
登録番号 関東財務局長第00484号



お問い合わせ先 お電話の障りお手元にカードをご用意ください
TEL 03-5665-0771
※電話番号はお間違いないようにおかけください。
スマートダイヤル24(音声応答)0120-911-911 サービスコード11

明細書枚数 | 枚中 | 枚目

カードの種類	VISA	発行開始は共通のご利用枠
総利用枠	60万円	
カード利用枠	60万円	

お支払期	2022年3月10日(木)	金融機関	りそな銀行
お支払金額	510,771円	支店	参議院支店
		科目	普通
		口座番号	

お客様の個人情報保護のため、口座番号の下3桁を表示しておりません

カード名称	りそなVISAクラシックカード
会員番号	
加入・切替日	2015年2月13日

お客様の個人情報保護のため、会員番号の下3桁を表示しておりません。

カードを安心してご利用頂けるよう以下のごことにご協力ください。
◆カード名義人ご本人以外は、たとえご家族の方であっても、カードをご利用頂くことはできません。
また、カードの裏にはサインが必要です。サインをしたカード名義人ご本人の方のみがご利用になります。
◆カードご利用時等、暗証番号が必要となる場合がございます。暗証番号は他人に知られないよう十分にご注意ください。

利用年月日	ご利用店名	ご利用金額	支払 区分	今回 回数	未支払金額	所在地	振込日	備考
	(りそなVISAクラシックカード) 磯崎 哲史 様							
21.12.23	チェッカーキャブ チケット	9000	1	1	9000	05133874-119		
21.12.29	チェッカーキャブ チケット	4880	1	1	4880	05133874-126		
22.1.12	国際自動車 チケット	1540	1	1	1540	05133874-134		
22.1.18	大和自動車交通 チケット	1460	1	1	1460	05133874-142		
22.12.0	APPLE ONLINE JAPAN	104280	1	1	0 104280			(i-pad代)
22.12.0	APPLE ONLINE JAPAN	8800	1	1	0 8800			(i-pad備品代)
22.12.4	データ通信サービス(プリペイド)	1650	1	1	1650			
22.12.0	エイチピーダイレクトプラス	215996	1	1	0 215996			(パソコン代)
22.12.5	つばめ交通	2440	1	1	2440	05133858-023		
22.1.25	神奈川個人タクシーチケット	1340	1	1	1340	05133858-016		
22.1.25	神奈川個人タクシーチケット	9000	1	1	9000	05133858-031		
22.12.0	APPLE ONLINE JAPAN	16280	1	1	0 16280			(i-pad備品代)
22.12.0	APPLE ONLINE JAPAN	124800	1	1	0 124800			(i-pad代)
22.1.26	メトロ自動車(株) 港北ニュータウン営業所	6730	1	1	6730	05133874-150		
22.2.2	ZOOM.US-888-799-9666 (WPN,ZOOM.US)	2200	1	1	2200	2200.00 JPY	1.0000	2 3
22.2.16	年会費				1375			(うち消費税等125円)

領収書等添付台帳

番号		令和 <u>40</u> 年 <u>5</u> 月分
議員名		<u>石崎 哲史</u>
目的		内 訳
1 経常経費	(1) 人件費 (2) 光熱水費	
	(3) 備品・消耗品費 (4) 事務所費	
	(5) 滞在費	
2 政治活動費	(1) 組織活動費 (2) 機関紙発行費	
	(3) 宣伝事業費 (4) 調査研究費	
	(5) 寄附	



7 F S 参議院議員会館店
東京都千代田区永田町2丁目1-1

電話：03-3507-6226 店番#3

2022年05月26日(木) 08:30 責074

領 収 書

トートバッグ フラック
@476x 2 952

小 計 (税抜10%)	¥952
消費税等 (10%)	¥95
合 計	¥1,047
(税率10%対象)	¥1,047
(内消費税等10%)	¥95
nanaco支払	¥1,047

お買上明細は上記のとおりです。

* 同じ内訳であれば、1枚の台帳にまとめて添付することは可。その場合は、必ず領収書が重ならないようにすること。

領収書等添付台帳

番号	2	令和	4年3月分
議員名	磯崎 哲史		
目的	内 訳		
1 経常経費	(1) 人件費 (2) 光熱水費		
	(3) 備品・消耗品費 (4) 事務所費		
	(5) 滞在費		
2 政治活動費	(1) 組織活動費 (2) 機関紙発行費		
	(3) 宣伝事業費 (4) 調査研究費		
	(5) 寄附		

3件合計

5,225円

ご利用代金明細書 2022年2月25日発行 016K6AC000004

100-0014
東京都千代田区永田町2丁目
1-1-1210 磯崎哲史事務所

毎々当社のカードをご利用いただきありがとうございます。
適日ご利用いただきました「ご利用明細」と「お支払明細」、「お支払日」を
下記の通りご案内申し上げます。ご指定の口座を通してお支払いいただきますので、
「口座残高」のご確認も併せてお願い申し上げます。
なお、お支払口座へのご入金はお早めにお願ひ申し上げます。

磯崎 哲史 様

りそなカード株式会社
東京都江東区木場1丁目 5番25号
登録番号 関東財務局長第00484号

08179-4250-5817-1326T 3001946#



お問い合わせ先 お電話の際は必ず元にカー-1をご利用ください
TEL 03-5665-0771
※電話番号はお間違いないようにおかけください。
スマートダイヤル24(音声応答)0120-911-911 サービスコード11

明細書枚数 | 枚中 | 枚目

カードのご利用枠	原簿力	発行日	利用枠
カードの種類	VISA		
総利用枠	60万円		
カード利用枠	60万円		

お支払日	2022年3月10日(木)	金融機関	りそな銀行
お支払金額	510,771円	支店	参議院支店
		科目	普通
		口座番号	

お客様の個人情報保護のため、口座番号の下3桁を表示しておりません

カード名称	りそなVISAクラシックカード
会員番号	
加入・切替日	2015年2月13日

お客様の個人情報保護のため、会員番号の下3桁を表示しておりません。

カードを安心してご利用頂けるよう以下のごとにご協力ください。
◆カード名義人ご本人以外は、たとえご家族の方であっても、カードをご利用頂くことはできません。
また、カードの裏にはサインが必要です。サインをしたカード名義人ご本人の方のみがご利用になれます。
◆カードご利用時等、暗証番号が必要となる場合がございます。暗証番号は他人に知られないよう十分にご注意ください。

利用年月日	ご利用店名	ご利用金額	支払区分	今回回数	お支払金額	現地通貨	暗証番号	換算日
	りそなVISAクラシックカード) 磯崎, 哲史 様							
21.12.23	チェッカーキャブ チケット	9000	1	1	9000	05133874-118		
21.12.23	チェッカーキャブ チケット	4880	1	1	4880	05133874-126		
22.1.12	国際自動車 チケット	1540	1	1	1540	05133874-134		
22.1.18	大和自動車交通 チケット	1460	1	1	1460	05133874-142		
22.12.1	APPLE ONLINE JAPAN	104280	1	1	104280			
22.12.1	APPLE ONLINE JAPAN	8800	1	1	8800			
22.12.4	データ通信サービス(プリペイド)	1650	1	1	1650			(i-pad データ通信代)
22.12.5	エイチビーダイレクトプラス	215996	1	1	215996			
22.12.5	つばめ交通	2440	1	1	2440	05133858-028		
22.12.5	神奈川個人タクシーチケット	1340	1	1	1340	05133858-015		
22.12.5	神奈川個人タクシーチケット	9000	1	1	9000	05133858-031		
22.12.7	APPLE ONLINE JAPAN	16280	1	1	16280			(Zoomアカウント使用料)
22.12.7	APPLE ONLINE JAPAN	124800	1	1	124800			
22.12.8	メトロ自動車(株) 港北ニュータウン営業所	5730	1	1	5730	05133874-150		
22.2.2	ZOOM.US 888-799-9666 (WWW.ZOOM.US)	2200	1	1	2200	2200.00 JPY	1.0000	23
22.2.15	年会費	1375	0	1	1375			(うち消費税等125円) (カード利用年会費)

領収書等添付台帳

番号	令和 4 年 5 月分
議員名	磯崎 哲史
目的	内 訳
1 経常経費	(1) 人件費 (2) 光熱水費
	(3) 備品・消耗品費 (4) 事務所費
	(5) 滞在費
2 政治活動費	(1) 組織活動費 (2) 機関紙発行費
	(3) 宣伝事業費 (4) 調査研究費
	(5) 寄附

ご利用代金明細書 (お客様の個人情報保護の為、口座番号及び会員番号の一部を表示していません)

平簿は各別のご受取を限り、誠にありがとうございます。過日ご利用いただきました「カードご利用明細」と「お支払日」を下記の通りご案内申し上げます。
「お支払日」、「ご利用明細」と「口座残高」のご報告をお願い申し上げます。
尚、お支払口座へのご入金はお早めにて、お願いいたします。

金融機関	りそな銀行	支 店	参議院支店
科 目	普通	口座 No.	
会員番号			

4 年 4 月 25 日発行

お支払日 4 年 5 月 10 日 お支払金額 3,180 円

ご利用年月日	ご利用店名	ご利用金額	支払 区分	今回 回数	お支払金額	(お支払い総額)		(内手数料)		備考	
						現地通貨額	通貨種別	換算レート(円/現地通貨)	換算日		
	(りそなVISAクレジットカード)		磯崎	哲史	様						
4/3/27	広交タクシー	980	1	1	980	05133858	074				◎
4/4/2	ZOOM.US 888-799-9666 (WWW.ZOOM.US)	2200	1	1	2200	2200.00	JPY	1.0000	4/3		◎
	Zoomアカウント使用料 2200円										
					お支払金額合計	3180					

備考の◎印はポイントの対象利用となります。

【ご利用明細のご説明】 <ご利用日>前日ご案内以降にご利用データもしくは伝票が受理したものととなります。<支払い区分>1=1回払い、2=2回払いの支払回数、3=分割払いの支払回数、リボ=リボ払い、ポ=ボーナス一括払い 等 <今回回数>今回が何回目のお支払いかを表示しております。
【海外利用分の換算レートのご説明】 海外利用ご利用代金は、各国のVISAセンター/マスターカードセンターから米国の決済センターにデータが到着した時点で、Visa/マスターカードが指定するレートに、当方が海外利用にかかる事務処理費として所定の費用を加えたレートで日本円に換算されます。【海外キャッシュサービスは左記の経費を含みません】ご利用になった日のレートではありませんので、ご了承ください。

裏面もご覧ください。

はいよ じーや じーこ。

領収書等添付台帳

番号	令和 4 年 6 月分
議員名	磯崎 哲史
目的	内 訳
1 経常経費	(1) 人件費 (2) 光熱水費
	(3) 備品・消耗品費 (4) 事務所費
	(5) 滞在費
2 政治活動費	(1) 組織活動費 (2) 機関紙発行費
	(3) 宣伝事業費 (4) 調査研究費
	(5) 寄附

ご利用代金明細書 (お客様の個人情報保護の為、口座番号及び会員番号の一部を表示していません)

平簿は毎月のご受取を隔り、誠にありがとうございます。過日ご利用いただきました「カードご利用明細」と「お支払日」を下記の通りご案内申し上げます。
「お支払日」、「ご利用明細」と「口座残高」のご確認をお願い申し上げます。 4 年 5 月 25 日発行
尚、お支払口座へのご入金はお早めにお戻しいたします。

金融機関	りそな銀行	支 店	参議院支店
科 目	普通	口 座 No.	
会員番号			

お支払日 4 年 6 月 10 日 お支払金額 14,930 円

ご利用年月日	ご利用店名	ご利用金額	支払 区分	今回 回数	お支払金額	(お支払い総額)		(内手数料)		備考
						現地通貨額	通貨種別	引当金/繰上金	換算日	
	(りそなVISAクラシックカード)				磯崎 哲史 様					
4 4 8	国際自動車 チケット	3060	1	1	3060	051338874	JPY	1.77		◎
4 4 13	チェッカーキャブ チケット	8020	1	1	8020	051338858	JPY	0.82		◎
4 4 23	データ通信サービス (プリペイド)	1650	1	1	1650					◎
4 5 1	ZOOM.US 888-799-9666 (WWW.ZOOM.US)	2200	1	1	2200	2200.00	JPY	1.0000	5 2	◎
	i-pad データ通信料	1,650 円								
	zoom アカウント使用料	2,200 円								
	合計	3,850 円								

備考の◎印はポイントの対象利用となります。 お支払金額合計 14,930

【ご利用明細のご説明】 <ご利用日>前日ご案内以降にご利用データもしくは伝票が到着したものととなります。<支払い区分>1=1回払い、2=2回払いの支払回数、3=分割払いの支払回数、リボ=リボ払い、ポ=ボーナス一括払い ◎<今回回数>今回が何回目のお支払いかを表示しております。
【海外利用分の換算レートのご説明】 海外買物ご利用代金は、各国のVISAセンター/マスターカードセンターから米国の決済センターにデータが到着した時点で、Visa/マスターカードが規定するレートに、当方が海外利用にかかる事務処理費として所定の費用を前払レートで日本円に換算されます。【海外キャッシュサービスは左記の経費を含みません】ご利用になった日のレートではありませんので、ご了承ください。

裏面もご覧ください。

領収書等添付台帳

番号	令和 4 年 7 月分
議員名	磯崎 哲史
目的	内 訳
1 経常経費	(1) 人件費 (2) 光熱水費
	(3) 備品・消耗品費 (4) 事務所費
	(5) 滞在費
2 政治活動費	(1) 組織活動費 (2) 機関紙発行費
	(3) 宣伝事業費 (4) 調査研究費
	(5) 寄附

ご利用代金明細書 (お客様の個人情報保護の為、口座番号及び会員番号の一部を表示していません)

金融機関	りそな銀行	支 店	参議院支店
科 目	普通	口座 No.	
会員番号			

本票は捺印のご要願を賜り、誠にありがとうございます。過日ご利用いただきました「カードご利用明細」と「お支払日」を下記の通りご案内申し上げます。
 「お支払日」、「ご利用明細」と「口座番号」のご確認をお願い申し上げます。 4 年 6 月 25 日発行
 尚、お支払口座へのご入金はお早めにお願いたします。

お支払日 4 年 7 月 11 日 お支払金額 66,080

ご利用年月日	ご利用店名	ご利用金額	支払 区分	今回 回数	お支払金額	(お支払い総額)		(内手数料)	
						現地通貨額	通貨別	手数料(円/現地通貨)	換算円
	りそな VISA クラシックカード)				磯崎 哲史 様				
4 422	東京都個人タクシー チケット	9000	1	1	9000	05133874	185		
4 422	東京都個人タクシー チケット	5720	1	1	5720	05133874	193		
4 513	チェッカーキャブ チケット	580	1	1	580	05133874	207		
4 518	チェッカーキャブ チケット	8140	1	1	8140	05133858	104		
4 518	東京都個人タクシー チケット	7940	1	1	7940	05133858	090		
4 524	データ通信サービス (プリペイド)	1650	1	1	1650				
4 528	国際自動車 チケット	7940	1	1	7940	05133858	112		
4 531	信和事業 チケット	7980	1	1	7980	05133858	120		
4 531	日立自動車交通第三 チケット	9000	1	1	9000	05138019	011		
4 531	日立自動車交通第三 チケット	4280	1	1	4280	05138019	020		
4 610	データ通信サービス (プリペイド)	1650	1	1	1650				
4 6 2	ZOOM.US 888-799-9666 (WWW.ZOOM.US)	2200	1	1	2200	2200.00	JPY	1.0000	6
					お支払金額合計	66080			

ipad データ通信料 3300円
 Zoom アカウント使用料 2200円
 合計 5,500円

備考の◎印はポイントの対象利用となります。

【ご利用明細のご説明】 <ご利用日> 前日ご案内以降にご利用データもしくは振替が別送したものととなります。<支払い区分> 1=1回払い、2=2回払いの支払回数、3=分割払いの支払回数、リボ=リボ払い、ポ=ボーナス一括払い ◎ <今回回数> 今回
 関内のお支払いを表示しております。 海外買物ご利用代金は、各々のVISAセンター/マスターカードセンターから米国の決済センターにデータが送られた時点で、VISA/マスターカードが指定するレートに、当方が海外利用にかかる事務処理経費として所定
 額を付したレートで日本国内に換算されます。 (海外キャッシュサービスは左記の経費を含まない) ご利用になった日のレートで振替させていただきます。ご了承ください。

* 同じ内訳であれば、1枚の台帳にまとめて添付することは可。その場合は、必ず領収書が重ならないようにすること。

領収書等添付台帳

番号	令和 4 年 9 月 分
議員名	石義 崎 哲史
目的	内 訳
1 経常経費	(1) 人件費 (2) 光熱水費
	(3) 備品・消耗品費 (4) 事務所費
	(5) 滞在費
2 政治活動費	(1) 組織活動費 (2) 機関紙発行費
	(3) 宣伝事業費 (4) 調査研究費
	(5) 寄附

ご利用代金明細書 (お客様の個人情報保護の為、口座番号及び会員番号の一部を表示していません)

金融機関	りそな銀行	支店	参議院支店
科目	普通	口座 No.	
会員番号			

平素は各別のご愛顧を賜り誠にありがとうございます。毎日ご利用いただきましたカードご利用明細(お支払日)を下記の通りご案内申し上げます。
「お支払日」、「ご利用明細」と「口座残高」のご確認をお願い申し上げます。
尚、お支払口座へのご入金はお早めにお願いたします。

4 年 8 月 25 日発行

お支払日 4 年 9 月 12 日 お支払金額 48,840 円

ご利用年月日	ご利用店名	ご利用金額	支払 区分	今回 回数	お支払金額	(お支払い総額)		(内手数料)		備考
						現地通貨額	通貨別	換算レート/現地通貨	換算日	
	(りそなVISAクレジットカード)		磁	端	哲史 様					
4 7 1	中日本タクシー	3250	1	1	3250	05133866	018			
4 7 2	第一交通産業 チケット	9510	1	1	9510	05133866	026			
4 7 3	エムケイ チケット	1380	1	1	1380	05138019	038			
4 7 3	山田タクシー チケット	4000	1	1	4000	05133866	034			
4 7 4	エムケイ チケット	7270	1	1	7270	05138019	054			
4 7 5	日の出タクシーチケット	1940	1	1	1940	05133866	042			
4 7 6	横浜個人タクシー	9340	1	1	9340	05133858	155			
4 7 6	横浜個人タクシー	1000	1	1	1000	05133858	168			
4 7 6	広島県個人タクシー チケット	1620	1	1	1620	05133866	050			
4 7 9	チェッカーキャブ チケット	6750	1	1	6750	05133858	171			
4 7 27	日の丸自動車	580	1	1	580	05138019	062			
4 8 2	ZOOM.US.888-799-9666 (WWW.ZOOM.US)	2200	1	1	2200	2200.00	JPY	1.0000	8/30	
					お支払金額合計	48840				

ZOOM アウト 2200円

備考の◎印はポイントの対象利用となります。

【ご利用明細のご説明】 <ご利用日>前日ご案内以降にご利用データもしくは伝票が到達したものととなります。<支払い区分>1=1回払い、2=2回払いの支払回数、3=分割払いの支払回数、リボ=リボ払い、ボ=ボーナス一括払い ◎ <今回回数>今回が何回目のお支払いかを表示してあります。 海外買物ご利用代金は、各国のVISAセンター/マスターカードセンターから米国の決済センターにデータが到着した時点で、Visa/マスターカードが指定するレートに、当方が海外利用にかかる事務処理経費として所定の異国別利用分の換算レートのご説明) 海外買物ご利用代金は、各国のVISAセンター/マスターカードセンターから米国の決済センターにデータが到着した時点で、Visa/マスターカードが指定するレートに、当方が海外利用にかかる事務処理経費として所定の異国別利用分の換算レートで日本円に換算されます。 (海外キャッシングサービスは左記の経費を含みません) ご利用になった日のレートではありませんので、ご了承ください。

裏面もご覧ください。

* 同じ内訳であれば、1枚の台帳にまとめて添付することは可。その場合は、必ず領収書が重ならないようにすること。

領収書等添付台帳

番号	令和 4 年10月分
議員名	磯崎 哲史
目的	内 訳
1 経常経費	(1) 人件費 (2) 光熱水費
	(3) 備品・消耗品費 (4) 事務所費
	(5) 滞在費
2 政治活動費	(1) 組織活動費 (2) 機関紙発行費
	(3) 宣伝事業費 (4) 調査研究費
	(5) 寄附

ご利用代金明細書 (お客様の個人情報保護の為、口座番号及び会員番号の一部を表示していません)

金融機関	りそな銀行	支 店	参議院支店
科 目	普通	口座 No.	
会員番号			

平素は各別のご利用を賜り、誠にありがとうございます。満日ご利用いただきました「カードご利用明細」と「お支払日」を下記の通りご案内申し上げます。
「お支払日」、「ご利用明細」と「口座残高」のご確認をお願い申し上げます。
4 年 9 月 25 日発行
尚、お支払口座へのご入金はお早めにお願いたします。

お支払日 4 年10 月11 日 お支払金額 28,210 円

ご利用年月日	ご利用店名	ご利用金額	支払 区分	今回 回数	お支払金額	(お支払い総額)		(内手数料)	
						現地通貨額	通貨別	換算レート(現地通貨)	換算日
	(りそなVISAクラシックカード)				磯崎 哲史 様				
4 8 9	横浜個人タクシー	9000	1	1	9000	05133858	180		
4 8 9	横浜個人タクシー	1340	1	1	1340	05133858	198		
4 8 25	未来都ハイタク チケット	2070	1	1	2070	05133866	077		
4 8 25	第一交通産業 チケット	9000	1	1	9000	05133858	201		
4 8 25	第一交通産業 チケット	1250	1	1	1250	05146283	016		
4 8 29	データ通信サービス (プリペイド)	1650	1	1	1650				
4 8 31	大和自動車交通 チケット	1700	1	1	1700	05146283	024		
4 9 2	ZOOM.US 888-799-9666 (WWW.ZOOM.US)	2200	1	1	2200	2200.00	JPY	1.0000	9/30
i-pad データ通信料 1,650円									
Zoomアカウント使用料 2,200円									
合計 3850円									
お支払金額合計					28210				

備考の◎印はポイントの対象利用となります。

【ご利用明細のご説明】 <ご利用日>前日ご案内以降にご利用データもしくは振替が到着したものととなります。<支払い区分>1=1回払い、2=2回払いの支払回数、3=分割払いの支払回数、リボ=リボ払い、ポ=ボーナス一括払い 等 <今回回数>今回が何回目のお支払いかを表示してあります。 海外買物ご利用代金は、各国のVISAセンター/マスターカードセンターから米国の決済センターにデータが到着した時点で、Visa/マスターカードが指定するレートに、当方が海外利用にかかる事務処理経費として所定の費用を加えたレートで日本国内に換算されます。 (海外キャッシングサービスは左記の経費を含みません) ご利用になった日のレートではありませんので、ご了承ください。

裏面もご覧ください。

領収書等添付台帳

番号	令和 4 年 11 月 分
議員名	磯崎 哲史
目的	内 訳
1 経常経費	(1) 人件費 (2) 光熱水費
	(3) 備品・消耗品費 (4) 事務所費
	(5) 滞在費
2 政治活動費	(1) 組織活動費 (2) 機関紙発行費
	(3) 宣伝事業費 (4) 調査研究費
	(5) 寄附

i-pad データ通信料 1,650 円

ご利用代金明細書 (お客様の個人情報保護の為、口座番号及び会員番号の一部を表示していません)

金融機関	りそな銀行	支店	参議院支店
科目	普通	口座 No.	*****
お問合せ番号			

平素は他社のご業務を賜り、誠にありがとうございます。近日ご利用いただきましたカードご利用明細と「お支払日」を下記の通りご案内申し上げます。
 「お支払日」、「ご利用明細」と「口座振替」のご確認をお願い申し上げます。
 尚、お支払口座へのご入金はお早めに、お願いいたします。

4 年 10 月 25 日発行

お支払日 4 年 11 月 10 日 お支払金額 39,940 円

ご利用年月日	ご利用店名	ご利用金額	支払区分	今回回数	お支払金額	(お支払い総額)		(内手数料)	
						現地通貨額	通貨別	取引レート(円/現地通貨)	換算日
	(りそな VISA クラシックカード)				磯崎 哲史 様				
4/8/25	全大阪個人タクシー チケット	2360	1	1	2360	05133866	069		
4/9/1	国際自動車 チケット	4570	1	1	4570	05138019	070		
4/9/1	国際自動車 チケット	9000	1	1	9000	05138019	089		
4/9/7	矢野自動車 チケット	900	1	1	900	05133866	093		
4/9/7	雀タクシー チケット	1000	1	1	1000	05133866	085		
4/9/8	関東交通 チケット	1900	1	1	1900	05138019	097		
4/9/12	相模中央交通/チケット	2500	1	1	2500	05133866	107		
4/9/21	E.T.C 首都高	720	1	1	720	自衛が関内 至空港中央西	普通車		
4/9/21	E.T.C 首都高	720	1	1	720	自空港中央東 至自衛が関外	普通車		
4/9/22	第一交通産業 チケット	9060	1	1	9060	05146283	032		
4/9/30	データ通信サービス (プライベート)	1650	1	1	1650				
4/10/1	ヤサカグループ無線事業	1980	1	1	1980	05133866	115		
4/10/1	ヤサカグループ無線事業	1380	1	1	1380	05146283	040		
4/10/1	ZOOM.US 888-799-9666 (WWW.ZOOM.US)	2200	1	1	2200	2200.00	JPY	1.0000	10/20
お支払金額合計					39940				

備考の◎印はポイントの対象利用となります。

【ご利用明細のご説明】 <ご利用日>前日ご案内取次にご利用データもしくは伝票が到達したものとります。<支払い区分>1=1回払い、2=2回払いの支払回数、3=分割払いの支払回数、リボ=リボ払い、ボーナス=一括払い ◎<今回回数>今回が何回目のお支払いかを表してあります。 海外買付ご利用代金は、各国のVISAセンター/マスターカードセンターから米国の決済センターにデータが到着した時点で、Visa/マスターカードが指定するレートに、当方が海外利用にかかる事務処理料として所定の買付を差したレートで日本円に換算されます。【海外キャッシュサービスは左記の種別を食いません】ご利用になった日のレートではありませんので、ご了承ください。

裏面もご覧ください。

同じ内容の領収書は、1枚の台帳にまとめて添付することは可。その場合は、必ず領収書が重ならないようにすること。

領収書等添付台帳

番号	令和 4 年 11 月 分
議員名	磯崎 哲史
目的	内 訳
1 経常経費	(1) 人件費 (2) 光熱水費
	(3) 備品・消耗品費 (4) 事務所費
	(5) 滞在費
2 政治活動費	(1) 組織活動費 (2) 機関紙発行費
	(3) 宣伝事業費 (4) 調査研究費
	(5) 寄附

Zoom アカウント使用料 2,200 円

ご利用代金明細書 (お客様の個人情報保護の為、口座番号及び会員番号の一部を表示していません)

金融機関	りそな銀行	支 店	参議院支店
科 目	普通	口 座 No.	*****
お問合せ番号			

当票は個別のご記録を請ひ、誠にありがとうございます。返日ご利用いただきましたカードご利用明細と「お支払日」を下記の通りご案内申し上げます。
「お支払日」、「ご利用明細」と「口座残高」のご確認をお願い申し上げます。
尚、お支払口座へのご入金はお早めにお戻しいたします。
4 年 10 月 25 日発行

お支払日 4 年 11 月 10 日 お支払金額 39,940 円

ご利用年月日	ご利用店名	ご利用金額	支払区分	今回回数	お支払金額	(お支払い総額)		(内手数料)		備考
						現地通貨額	通貨別	換算レート/現地通貨	換算日	
	(りそなVISAクラシックカード)				磯崎 哲史 様					
4 825	全大阪個人タクシー チケット	2360	1	1	2360	05133866	069			
4 9 1	国際自動車 チケット	4570	1	1	4570	05138019	070			
4 9 1	国際自動車 チケット	9000	1	1	9000	05138019	089			
4 9 7	矢野自動車 チケット	900	1	1	900	05133866	098			
4 9 7	雀タクシー チケット	1000	1	1	1000	05133866	085			
4 9 8	関東交通 チケット	1900	1	1	1900	05138019	097			
4 9 12	相模中央交通/チケット	2500	1	1	2500	05133866	107			
4 9 21	BTC首都高	720	1	1	720					自義が関内 至空港中央西 普通車
4 9 21	BTC首都高	720	1	1	720					自空港中央東 至自義が関外 普通車
4 9 22	第一交通産業 チケット	9060	1	1	9060	05146283	032			
4 9 30	データ通信サービス (プリペイド)	1650	1	1	1650					
4 10 1	ヤサカグループ無線事業	1980	1	1	1980	05133866	115			
4 10 1	ヤサカグループ無線事業	1380	1	1	1380	05146283	040			
4 10 1	ZOOM.US 888-799-9666 (WWW.ZOOM.US)	2200	1	1	2200	2200.00	JPY	1.0000	10.20	
お支払金額合計					39940					

備考の◎印はポイントの対象利用となります。

【ご利用明細のご説明】 <ご利用日>前日ご案内以降にご利用データもしくは伝票が到達したものとします。<支払い区分>1=1回払い、2=2回払いの支払回数、3=分割払いの支払回数、リボ=リボ払い、ボ=ボーナス一括払い ◎<今回回数>今回が何回目のお支払いかを表記しております。
【海外利用分の換算レートのご説明】 海外買物ご利用代金は、各国のVISAセンター/マスターカードセンターから米国の決済センターにデータが送付された時点で、VISA/マスターカードが指定するレートに、当方が海外利用にかかる事務処理経費として所定率の買用受取えられたレートで日本円に換算されます。【海外キャッシュサービスは左記の経費を含みません】ご利用になった日のレートではありませんので、ご了承ください。

裏面もご覧ください。

領収書の裏面に、1枚の台帳にまとめて添付することは可。その場合は、必ず領収書が重ならないようにすること。

領収書等添付台帳

番号	令和 4 年12月分
議員名	磯崎 哲史
目的	内 訳
1 経常経費	(1) 人件費 (2) 光熱水費
	(3) 備品・消耗品費 (4) 事務所費
	(5) 滞在費
2 政治活動費	(1) 組織活動費 (2) 機関紙発行費
	(3) 宣伝事業費 (4) 調査研究費
	(5) 寄附

ご利用代金明細書 (お客様の個人情報保護の為、口座番号及び会員番号の一部を表示していません)

金融機関	りそな銀行	支 店	参議院支店
科 目	普通	口座 No.	*****
お問合せ番号	[Redacted]		

平素は個別のご愛顧を賜り誠にありがとうございます。選日に利用いただきました「カードご利用明細」と「お支払日」を下記の通りご案内申し上げます。
 「お支払日」、「ご利用明細」と「口座種別」のご確認をお願い申し上げます。
 ※、お支払口座へのご入金はお早めにお願いたします。

4 年 11 月 25 日発行

お支払日 4 年 12 月 12 日 お支払金額 43,570 円

ご利用年月日	ご利用店名	ご利用金額	支払 区分	今回 回数	お支払金額	(お支払い総額)		(内手数料)	
						現地通貨額	通貨別名	換算レート(現地通貨別)	換算日
	(りそなVISAクラシックカード)				磯崎 哲史 様				
410 5	横浜個人タクシー	9000	1	1	9000	05146283	059		
410 5	横浜個人タクシー	6460	1	1	6460	05146283	067		
410 6	グリーンキャブ チケット	4820	1	1	4820	05146283	075		
410 8	日進一交通 チケット	1800	1	1	1800	05138019	100		
41020	国際自動車 チケット	9000	1	1	9000	05133882	018		
41020	国際自動車 チケット	1740	1	1	1740	05133882	021		
41022	県南交通 (株)	3300	1	1	3300	05133866	128		
41022	指扇交通	3600	1	1	3600	05133866	131		
41025	データ通信サービス (プライベート)	1650	1	1	1650				
411 2	ZOOM.US 888-799-9666 (WWW.ZOOM.US)	2200	1	1	2200	2200.00	JPY	1.0000	11 20
	ZOOMアカウント使用料								
					お支払金額合計	43,570			

備考の◎印はポイントの対象利用となります。

【ご利用明細のご説明】 <ご利用日> 前日ご案内以降にご利用データもしくは振替が別送したものととなります。<支払区分> 1=1回払い、2=2回払いの支払回数、3=分割払いの支払回数、リボ=リボ払い、ボーナス=一括払い 等 <今回回数> 今回が何回目のお支払いかを表示しております。 海外買物ご利用代金は、各国のVISAセンター/マスターカードセンターから米国の決済センターにデータが回された時点で、VISA/マスターカードが指定するレートに、当方が海外利用にかかる事務処理経費として所定の費用を加えたレートで日本円に換算されます。(海外キャッシングサービスは左記の経費を含みません)ご利用になった日のレートではありませんので、ご了承ください。

裏面もご覧ください。

* 同じ内訳であれば、1枚の台帳にまとめて添付することは可。その場合は、必ず領収書が重ならないようにすること。

領収書等添付台帳

番号	5	令和 4 年 3 月分
議員名	磯崎 哲史	
目的	内 訳	
1 経常経費	(1) 人件費 (2) 光熱水費	
	(3) 備品・消耗品費 (4) 事務所費	
	(5) 滞在費	
2 政治活動費	(1) 組織活動費 (2) 機関紙発行費	
	(3) 宣伝事業費 (4) 調査研究費	
	(5) 寄附	

会館電話電報料領収書

令和 4 年 3 月 10 日

磯崎 哲史 殿

金 8,407 円 令和 4 年 2 月分

参議院会計課



区分	電話番号	基本料	通話料	託送電報料	その他	合計額
会	03-6550-1210		3,305		894	4,199
	03-6551-1210		146		14	160
館内線	51210			4,048		4,048
						8,407

* 同じ内訳であれば、1枚の台帳にまとめて添付することは可。その場合は、必ず領収書が重ならないようにすること。

領収書等添付台帳

番号		令和 4 年 4 月分
議員名	磯崎 哲史	
目的	内 訳	
1 経常経費	(1) 人件費 (2) 光熱水費	
	(3) 備品・消耗品費 (4) 事務所費	
	(5) 滞在費	
2 政治活動費	(1) 組織活動費 (2) 機関紙発行費	
	(3) 宣伝事業費 (4) 調査研究費	
	(5) 寄附	

会館電話電報料領収書

令和 4 年 4 月 8 日

磯崎 哲史 殿

金 11,748 円

令和 4 年 3 月分

参議院会計課



区分	電話番号	基本料	通話料	託送電報料	その他	合計額
会	03-6550-1210		1,547		1,914	3,461
	03-6551-1210		196		160	356
館内線	51210			7,931		7,931
						11,748

* 同じ内訳であれば、1枚の台帳にまとめて添付することは可。その場合は、必ず領収書が重ならないようにすること。

領収書等添付台帳

番号		令和 4 年 5 月分
議員名	磯崎 哲史	
目的	内 訳	
1 経常経費	(1) 人件費 (2) 光熱水費	
	(3) 備品・消耗品費 (4) 事務所費	
	(5) 滞在費	
2 政治活動費	(1) 組織活動費 (2) 機関紙発行費	
	(3) 宣伝事業費 (4) 調査研究費	
	(5) 寄附	

会館電話電報料領収書

令和 4 年 5 月 10 日

磯崎 哲史 殿

金 5,169 円

令和 4 年 4 月分

参議院会計課



区分	電話番号	基本料	通話料	託送電報料	その他	合計額
会	03-6550-1210		1,816		1,009	2,825
	03-6551-1210		291		29	320
館内線	51210			2,024		2,024
						5,169

* 同じ内訳であれば、1枚の台帳にまとめて添付することは可。その場合は、必ず領収書が重ならないようにすること。

領収書等添付台帳

番号	令和 4 年 6 月分
議員名	磯崎 哲史
目的	内 訳
1 経常経費	(1) 人件費 (2) 光熱水費
	(3) 備品・消耗品費 (4) 事務所費
	(5) 滞在費
2 政治活動費	(1) 組織活動費 (2) 機関紙発行費
	(3) 宣伝事業費 (4) 調査研究費
	(5) 寄附

会館電話電報料領収書

令和 4 年 6 月 10 日

磯崎 哲史 殿

金 4,313 円

令和 4 年 5 月分

参議院会計課



区分	電話番号	基本料	通話料	託送電報料	その他	合計額
会館	03-6550-1210		2,412		1,315	3,727
	03-6551-1210		501		85	586
内線						
						4,313

* 同じ内訳であれば、1枚の台帳にまとめて添付することは可。その場合は、必ず領収書が重ならないようにすること。

領収書等添付台帳

番号		令和 4 年 7 月分
議員名	磯崎 哲史	
目的	内 訳	
1 経常経費	(1) 人件費 (2) 光熱水費	
	(3) 備品・消耗品費 (4) 事務所費	
	(5) 滞在費	
2 政治活動費	(1) 組織活動費 (2) 機関紙発行費	
	(3) 宣伝事業費 (4) 調査研究費	
	(5) 寄附	

会館電話電報料領収書

令和 4 年 7 月 8 日

磯崎 哲史 殿

金 5,727 円

令和 4 年 6 月分

参議院会計課



区分	電話番号	基本料	通話料	託送電報料	その他	合計額
会	03-6550-1210		3,063		2,225	5,288
	03-6551-1210		399		40	439
館内線						
						5,727

* 同じ内訳であれば、1枚の台帳にまとめて添付することは可。その場合は、必ず領収書が重ならないようにすること。

領収書等添付台帳

番号	令和 4 年 8 月分
議員名	磯崎 哲史
目的	内 訳
1 経常経費	(1) 人件費 (2) 光熱水費
	(3) 備品・消耗品費 (4) 事務所費
	(5) 滞在費
2 政治活動費	(1) 組織活動費 (2) 機関紙発行費
	(3) 宣伝事業費 (4) 調査研究費
	(5) 寄附

会館電話電報料領収書

令和 4 年 8 月 10 日

磯崎 哲史 殿

金 12,326 円

令和 4 年 7 月分

参議院会計課



区分	電話番号	基本料	通話料	託送電報料	その他	合計額
会	03-6550-1210		2,978		1,336	4,314
	03-6551-1210		224		22	246
館						
内線	51210			7,766		7,766
						12,326

* 同じ内訳であれば、1枚の台帳にまとめて添付することは可。その場合は、必ず領収書が重ならないようにすること。

領収書等添付台帳

番号		令和 4 年 9 月分
議員名	磯崎 哲史	
目的	内 訳	
1 経常経費	(1) 人件費 (2) 光熱水費	
	(3) 備品・消耗品費 (4) 事務所費	
	(5) 滞在費	
2 政治活動費	(1) 組織活動費 (2) 機関紙発行費	
	(3) 宣伝事業費 (4) 調査研究費	
	(5) 寄附	

会館電話電報料領収書

令和 4 年 9 月 9 日

磯崎 哲史 殿

金 7,140 円

令和 4 年 8 月分

参議院会計課長



区分	電話番号	基本料	通話料	託送電報料	その他	合計額
会 館	03-6550-1210		1,674		1,382	3,056
	03-6551-1210		183		18	201
内 線	51210			3,883		3,883
						7,140

* 同じ内訳であれば、1枚の台帳にまとめて添付することは可。その場合は、必ず領収書が重ならないようにすること。

領収書等添付台帳

番号		令和 4 年10月分
議員名	磯崎 哲史	
目的	内 訳	
1 経常経費	(1) 人件費 (2) 光熱水費	
	(3) 備品・消耗品費 (4) 事務所費	
	(5) 滞在費	
2 政治活動費	(1) 組織活動費 (2) 機関紙発行費	
	(3) 宣伝事業費 (4) 調査研究費	
	(5) 寄附	

会館電話電報料領収書

令和 4 年 10 月 7 日

磯崎 哲史 殿

金 6,626 円 令和 4 年 9 月分

参議院会計課



区分	電話番号	基本料	通話料	託送電報料	その他	合計額
会	03-6550-1210		2,003		640	2,643
	03-6551-1210		59		41	100
館内線	51210			3,883		3,883
						6,626

* 同じ内訳であれば、1枚の台帳にまとめて添付することは可。その場合は、必ず領収書が重ならないようにすること。

領収書等添付台帳

番号		令和 4 年 // 分
議員名	磯崎 哲史	
目的	内 訳	
1 経常経費	(1) 人件費 (2) 光熱水費	
	(3) 備品・消耗品費 (4) 事務所費	
	(5) 滞在費	
2 政治活動費	(1) 組織活動費 (2) 機関紙発行費	
	(3) 宣伝事業費 (4) 調査研究費	
	(5) 寄附	

会館電話電報料領収書

令和 4 年 11 月 10 日

磯崎 哲史 殿

金 13,177 円 令和 4 年 10 月分

参議院会計課長



区分	電話番号	基本料	通話料	託送電報料	その他	合計額
会	03-6550-1210		4,835		2,102	6,937
	03-6551-1210		153		15	168
館内線	51210			6,072		6,072
						13,177

* 同じ内訳であれば、1枚の台帳にまとめて添付することは可。その場合は、必ず領収書が重ならないようにすること。

領収書等添付台帳

番号		令和 4 年 12 月分
議員名	磯崎 哲史	
目的	内 訳	
1 経常経費	(1) 人件費 (2) 光熱水費	
	(3) 備品・消耗品費 (4) 事務所費	
	(5) 滞在費	
2 政治活動費	(1) 組織活動費 (2) 機関紙発行費	
	(3) 宣伝事業費 (4) 調査研究費	
	(5) 寄附	

会館電話電報料領収書

令和 4 年 12 月 9 日

磯崎 哲史 殿

金 8,126 円

令和 4 年 11 月分

参議院会計課長



区分	電話番号	基本料	通話料	託送電報料	その他	合計額
会	03-6550-1210		4,279		1,624	5,903
	03-6551-1210		181		18	199
館						
内線	51210			2,024		2,024
						8,126

* 同じ内訳であれば、1枚の台帳にまとめて添付することは可。その場合は、必ず領収書が重ならないようにすること。

領収書等添付台帳

番号	4	令和 4 年 3 月 分
議員名		
目的	内 訳	
1 経常経費	(1) 人件費 (2) 光熱水費	
	(3) 備品・消耗品費 (4) 事務所費	
	(5) 滞在費	
2 政治活動費	① 組織活動費 (2) 機関紙発行費	
	(3) 宣伝事業費 (4) 調査研究費	
	(5) 寄附	

7ヶ月代 81件合計
¥ 35,390-

100-0014
東京都千代田区永田町2丁目
1-1-1 210 磯崎哲史事務所

磯崎 哲史 様

08179-4250-5817-1326T 3001946#
|||||

ご利用代金明細書 2022年2月25日発行 016K6AC000004

毎々当社のカードをご愛用いただきありがとうございます。
過日ご利用いただきました「ご利用明細」と「お支払明細」、「お支払日」を
下記の通りご案内申し上げます。ご指定の口座を通してお支払いいただきますので、
「口座残高」のご確認も併せてお願い申し上げます。
なお、お支払口座へのご入金はお早めをお願い申し上げます。

りそなカード株式会社
東京都江東区木場1丁目 5番25号
登録番号 関東財務局長第00484号



お問い合わせ先 お電話の際はお手元にカードをご用意ください
TEL 03-5605-0771
※電話番号はお間違いのないようにおかけください。
スマートダイヤル24(音声応答)0120-911-911 サービスコード11

明細書枚数 | 枚中 | 枚目

カードのご利用枠	発行の共通の枠	利用枠
カードの種類	VISA	
総利用枠	60万円	
カード利用枠	60万円	

お支払日	2022年3月10日(木)	金融機関	りそな銀行
お支払金額	510,771 円	支店	参議院支店
		利	目 普通
		口座番号	
お客様の個人情報保護のため、口座番号の下3桁を表示しておりません			
カード名称	りそなVISAクラシックカード		
会員番号			
加入・切替日	2015年2月13日		

お客様の個人情報保護のため、会員番号の下3桁を表示しておりません。

カードを安心してご利用頂けるよう以下のごことにご協力ください。

- ◆カード名義人ご本人以外は、たとえご家族の方であっても、カードをご利用頂くことはできません。
また、カードの裏にはサインが必要です。サインをしたカード名義人ご本人の方のみがご利用になれます。
- ◆カードご利用時等、暗証番号が必要となる場合がございます。暗証番号は他人に知られないよう十分にご注意ください。

利用年月日	ご利用店名	ご利用金額	支払区分	今回回数	お支払金額	振込先	振込日	備考
	りそなVISAクラシックカード) 磯崎 哲史 様							
21.12.23	テックカーキャブ チケット	9000	1	1	0	9000	05133874-118	(7ヶ月代)
21.12.23	テックカーキャブ チケット	4880	1	1	0	4880	05133874-126	"
22.1.12	国際自動車 チケット	1540	1	1	0	1540	05133874-134	"
22.1.18	大和自動車交通 チケット	1460	1	1	0	1460	05133874-142	"
22.1.21	APPLE ONLINE JAPAN	104280	1	1		104280		
22.1.21	APPLE ONLINE JAPAN	8800	1	1		8800		
22.1.24	データ通信サービス(プリペイド)	1650	1	1		1650		
22.1.25	エイチピーダイレクトプラス	215996	1	1		215996		
22.1.25	つばめ交通	2440	1	1	0	2440	05133858-029	"
22.1.25	神奈川個人タクシーチケット	1340	1	1	0	1340	05133858-015	"
22.1.25	神奈川個人タクシーチケット	9000	1	1	0	9000	05133858-031	"
22.1.27	APPLE ONLINE JAPAN	16280	1	1		16280		
22.1.27	APPLE ONLINE JAPAN	124800	1	1		124800		
22.1.28	メトロ自動車(株) 港北ニュータウン営業所	6730	1	1	0	5730	05133874-150	"
22.2.2	ZOOM, US. 888-798-0666 (WWW.ZOOM.US)	2200	1	1		2200	2200.00 JPY	1.0000 2 3
22.2.15	年会費					1375	(うち消費税等125円)	

領収書等添付台帳

番号		令和 4 年 4 月分
議員名	磯崎 哲史	
目的	内 訳	
1 経常経費	(1) 人件費 (2) 光熱水費	
	(3) 備品・消耗品費 (4) 事務所費	
	(5) 滞在費	
2 政治活動費	① 組織活動費 (2) 機関紙発行費	
	(3) 宣伝事業費 (4) 調査研究費	
	(5) 寄附	

7ヶ月分4件合計
24,540円

ご利用代金明細書 (お客様の個人情報保護のため、口座番号及び会員番号の一部を表示していません)

金融機関	りそな銀行	支 店	参議院支店
科 目	普通	口 座 No.	
会員番号			

平簿は他部のご説明を御覧ください。当日ご利用いただきましたカードご利用明細(お支払日)を下記の通りご案内申し上げます。
「お支払日」、「ご利用科目」と「口座残高」のご確認をお願い申し上げます。 4 年, 3 月 25 日発行
※、お支払口座へのご入金はお早めにお願いたします。

お支払日 4 年 4 月 11 日 お支払金額 28,390

ご利用年月日	ご利用店名	ご利用金額	支払回数	お支払金額	(お支払の簡易)		(内手数付)	
					現地通貨額	通貨別	異国/同日/現地通貨	換算日
	(りそなVISAクラシックカード)							
4/12	個人タクシー 浜 協同チケット	8760	1	8760	051133858	0	4	
4/26	個人タクシー 浜 協同チケット	9000	1	9000	051133858	0	5	
4/26	個人タクシー 浜 協同チケット	1250	1	1250	051133858	0	6	
4/26	第一交通産業 チケット	5530	1	5530	051133874	1	6	
4/29	データ通信サービス (プリペイド)	1650	1	1650				
4/30	ZOOM.US 888-799-9666 (WWW.ZOOM.US)	2200	1	2200	2200.00	JPY	1.0000	3/3
				お支払金額合計	28390			

備考の◎印はポイントの対象利用となります。

【ご利用明細のご説明】 <ご利用日>前日ご案内以降にご利用データもしくは伝票が到着したものととなります。<支払い区分>1=1回払い、2=2回払いの支払回数、3=分割払いの支払回数、リボ=リボ払い、ホ=ボーナス一括払い等 <今回回数>今回が目的の支払い金を表示しております。
【ご利用明細の換算レートのご説明】 海外異国ご利用代金は、各国のVISAセンター/マスターカードセンターから米国の決済センターへデータが到着した時点で、VISA/マスターカードが指定するレートに、当方が例外利用にかかる取極処理確率として所定の期用を付したレートで日本円に換算されます。(例外キャッシングサービスは左記の経費を含みません)ご利用になった日のレートではございませんので、ご了承ください。

* 同じ内訳であれば、1枚の台帳にまとめて添付することは可。その場合は、必ず領収書が重ならないようにすること。

領収書等添付台帳

番号	令和 4 年 5 月 分
議員名	磯崎 哲史
目的	内 訳
1 経常経費	(1) 人件費 (2) 光熱水費
	(3) 備品・消耗品費 (4) 事務所費
	(5) 滞在費
2 政治活動費	① 組織活動費 (2) 機関紙発行費
	(3) 宣伝事業費 (4) 調査研究費
	(5) 寄附

タクシー代
980円

ご利用代金明細書 (お客様の個人情報保護の為、口座番号及び会員番号の一部を表示していません)

本票は領収書のご受領を限り、誠にありがとうございます。過日ご利用いただきました「カードご利用明細」と「お支払日」を下記の通りご案内申し上げます。
「お支払日」、「ご利用明細」と「口座残高」のご確認をお願い申し上げます。 4 年 4 月 25 日発行
尚、お支払口座へのご入金はお早めにお願いたします。

金融機関	りそな銀行	支 店	参議院支店
科 目	普通	□ 座 No.	
会員番号			

お支払日 4 年 5 月 10 日 お支払金額 3,180 円

ご利用年月日	ご利用店名	ご利用金額	支払 区分	今回 回数	お支払金額	(お支払い総額)		(内手数料)		備考
						現地通貨額	通貨種別	レート(円/現地通貨)	換算日	
	(りそなVISAクラシックカード)				磯崎 哲史 様					
4/3/27	広交タクシー	980	1	1	980	05133858	074			◎
4/4	ZOOM.US 888-799-9666 (WWW.ZOOM.US)	2200	1	1	2200	2200.00	JPY	1.0000	4/3	◎
						お支払金額合計	3180			

→ タクシー代 980円

備考の◎印はポイントの対象利用となります。

【ご利用明細のご説明】 <ご利用日>前日ご案内の時にご利用データもしくは伝票が到着したものととなります。<支払い区分>1=1回払い、2=2回払いの支払回数、3=分割払いの支払回数、リボ=リボ払い、ポ=ボーナス一括払い 等 <今回回数>今回が何回目のお支払いかを表示してあります。 海外利用ご案内代金は、各国のVISAセンター/マスターカードセンターから米国の決済センターにデータが到着した時点で、Visa/マスターカードが指定するレートに、当方が海外利用にかかる事務処理経費として所定の費用を加えたレートで日本円に換算されます。【海外キャッシングサービスは左記の経費を含みません】ご利用になった日のレートではありませんので、ご了承ください。

裏面もご覧ください。

はいのりーるー。

領収書等添付台帳

番号	令和 4 年 6 月分
議員名	磯崎 哲史
目的	内 訳
1 経常経費	(1) 人件費 (2) 光熱水費
	(3) 備品・消耗品費 (4) 事務所費
	(5) 滞在費
2 政治活動費	① 組織活動費 (2) 機関紙発行費
	(3) 宣伝事業費 (4) 調査研究費
	(5) 寄附

タクシー代 2件合計

11,080円

ご利用代金明細書 (お客様の個人情報保護のため、口座番号及び会員番号の一部を表示していません)

金融機関	りそな銀行	支 店	参議院支店
科 目	普通	口座 No.	XXXXXXXXXX
会員番号	XXXXXXXXXX		

平簿は個別のご覧願を限り、誠にありがとうございます。通日ご利用いただきましたカードご利用明細と「お支払日」を下記の通りご案内申し上げます。
「お支払日」、「ご利用明細」と「口座残高」のご確認をお願い申し上げます。 4 年 5 月 25 日発
尚、お支払口座へのご入金はお早めにも、お願いいたします。

お支払日 4 年 6 月 10 日 お支払金額 14,930

ご利用年月日	ご利用店名	ご利用金額	支払 区分	今回 回数	お支払金額	(お支払い総額)		(内手数料)	
						現地通貨額	通貨別	換算率(円/現地通貨)	換算
	(りそなVISAクラシックカード)								
4 4 8	国際自動車 チケット	3060		1	3060	051338874	177		
4 4 13	チェッカーキャブ チケット	8020		1	8020	051338858	082		
4 4 23	データ通信サービス (プライベート)	1650		1	1650				
4 5 1	ZOOM.US 888-799-9666 (WWW.ZOOM.US)	2200		1	2200	2200.00	JPY	1.0000	5
					お支払金額合計				14930

→ タクシー代 11,080円

優者の◎印はポイントの対象利用となります。

【ご利用明細のご説明】 <ご利用日>前日ご案内以降にご利用データもしくは伝票が到達したものととなります。<支払い区分>1=1回払い、2=2回払いの支払回数、3=分割払いの支払回数、リボ=リボ払い、ポ=ボーナス一括払い 等 <今回回数>今回
自らのお支払いを表示しております。
【海外利用分の換算レートのご説明】 海外買物ご利用代金は、各店のVISAセンター/マスターカードセンターから米国の決済センターにデータが到着した時点で、Visa/マスターカードが指定するレートに、当方が海外利用にかかる事務処理経費として所定
用を加えたレートで日本円に換算されます。(海外キャッシングサービスは左記の経費を含みません)ご利用になった日のレートではありませんので、ご了承ください。

* 同じ内訳であれば、1枚の台帳にまとめて添付することは可。その場合は、必ず領収書が重ならないようにすること。

領収書等添付台帳

番号		令和 4 年 7 月分
議員名		
目的	内 訳	
1 経常経費	(1) 人件費 (2) 光熱水費	
	(3) 備品・消耗品費 (4) 事務所費	
	(5) 滞在費	
2 政治活動費	① 組織活動費 (2) 機関紙発行費	
	(3) 宣伝事業費 (4) 調査研究費	
	(5) 寄附	

タクシー代 11件合計
60,580円

ご利用代金明細書 (お客様の個人情報保護の為、口座番号及び会員番号の一部を表示していません)

金融機関	りそな銀行	支 店	参議院支店
科 目	普通	口 座 No.	
会員番号			

平票は特別のご愛顧を賜り、誠にありがとうございます。通日ご利用いただきました「カードご利用明細」と「お支払日」を下記の通りご案内申し上げます。
「お支払日」、「ご利用明細」と「口座振替」のご後送をお願い申し上げます。 4 年 6 月 25 日発行
尚、お支払口座への入金はお早めにお望みいたします。

お支払日 4 年 7 月 11 日 お支払金額 66,080

ご利用年月日	ご利用店名	ご利用金額	支払 区分	今回 回数	お支払金額	(お支払い総額)		(内手数料)	
						現地通貨額	通貨種別	換算レート(現地通貨)	換算円
	(りそなVISAクレジットカード)				磯崎 哲史 様				
4/4/22	東京都個人タクシー チケット	9000	1	1	9000	05133874	JPY	185	
4/4/22	東京都個人タクシー チケット	5720	1	1	5720	05133874	JPY	198	
4/4/13	チェッカーキャブ チケット	580	1	1	580	06133874	JPY	207	
4/4/18	チェッカーキャブ チケット	8140	1	1	8140	05133858	JPY	104	
4/4/18	東京都個人タクシー チケット	7940	1	1	7940	05133858	JPY	090	
4/4/24	データ通信サービス (プリペイド)	1650	1	1	1650				
4/4/28	国際自動車 チケット	7940	1	1	7940	05133858	JPY	112	
4/4/31	信和事業 チケット	7980	1	1	7980	05133858	JPY	120	
4/4/31	日立自動車交通第三 チケット	9000	1	1	9000	05138019	JPY	011	
4/4/31	日立自動車交通第三 チケット	4280	1	1	4280	05138019	JPY	020	
4/4/10	データ通信サービス (プリペイド)	1650	1	1	1650				
4/6/2	ZOOM.US 888-799-9666 (WWW.ZOOM.US)	2200	1	1	2200	2200.00	JPY	1.0000	6
					お支払金額合計	66080			

タクシー代 60,580円

備考の◎印はポイントの対象利用となります。

【ご利用明細のご説明】 <ご利用日>前日ご案内期間にご利用データもしくは伝票が到着したものとります。<支払い区分>1=1回払い、2=2回払いの支払回数、3=分割払いの支払回数、リボ=リボ払い、ポ=ボーナス一括払い ◎<今回回数>今回ご利用の支払回数を表示してあります。
【海外利用分の換算レートのご説明】 海外買物ご利用代金は、各国のVISAセンター/マスターカードセンターから米国の決済センターにデータが到着した時点で、VISA/マスターカードが指定するレートに、当方が海外利用にかかる事務処理経費として所定用をプラスしたレートで日本円に換算されます。(国外キャッシュサービスは定額の経費を含みません)ご利用になった日のレートではありませんので、ご了承ください。

* 同じ内訳であれば、1枚の台帳にまとめて添付することは可。その場合は、必ず領収書が重ならないようにすること。

領収書等添付台帳

番号	令和 4 年 8 月分
議員名	磯崎 哲史
目的	内 訳
1 経常経費	(1) 人件費 (2) 光熱水費
	(3) 備品・消耗品費 (4) 事務所費
	(5) 滞在費
2 政治活動費	① 組織活動費 (2) 機関紙発行費
	(3) 宣伝事業費 (4) 調査研究費
	(5) 寄附

タクシー4件合計
18,270円

ご利用代金明細書 (お客様の個人情報保護の為、口座番号及び会員番号の一部を表示していません)

金融機関	りそな銀行	支 店	参議院支店
科 目	普通	口座 No.	
会員番号			

平票は別のご覧願を賜り、誠にありがとうございます。通日ご利用いただきました「カードご利用明細」と「お支払日」を下記の通りご案内申し上げます。
「お支払日」、「ご利用明細」と「口座残高」のご確認をお願い申し上げます。
尚、お支払口座へのご入金はお早めにて、お願いいたします。

4 年 7 月 25 日発行

お支払日 4 年 8 月 10 日 お支払金額 22,120 円

ご利用年月日	ご利用店名	ご利用金額	支払 区分	今回 回数	お支払金額	(お支払い総額)		(内手数料)		備考
						現地通貨額	通貨別	換算レート/現地通貨別	換算日	
	(りそなVISAクラシックカード)				磯崎 哲史 様					
4 6 7	日本交通 チケット	8300	1	1	8300	05133858	139			◎
4 6 30	東京無線 チケット	8020	1	1	8020	05133858	147			◎
4 7 3	ヤサカグループ無線事業	1620	1	1	1620	05138019	046			◎
4 7 9	データ通信サービス (プリペイド)	1650	1	1	1650					◎
4 7 1	ZOOM.US 888-799-9666 (WWW.ZOOM.US)	2200	1	1	2200			2200.00 JPY	1.0000	7 20
4 6 21	タクシーチケット発行手数料				330			(うち消費税等 30円)		
お支払金額合計					22120					

タクシー ¥18,270-

備考の◎印はポイントの対象利用となります。

【ご利用明細のご説明】 <ご利用日>前日ご案内以降にご利用データもしくは伝票が到着したものととなります。<支払い区分>1=1回払い、2=2回払いの支払回数、3=分割払いの支払回数、リボ=リボ払い、ポ=ボーナス一括払い 等 <今回回数>今回が何回目のお支払いかを表示してあります。
【海外利用分の換算レートのご説明】 海外買物ご利用代金は、各国のVISAセンター/マスターカードセンターから米国の決済センターにデータが到着した時点で、Visa/マスターカードが指定するレートに、当方が海外利用にかかる事務処理経費として所定の費用を加えたレートで日本円に換算されます。(海外キャッシングサービスは左記の経費を含みません) ご利用になった日のレートではありませんので、ご了承ください。

裏面もご覧ください。

* 同じ内訳であれば、1枚の台帳にまとめて添付することは可。その場合は、必ず領収書が重ならないようにすること。

領収書等添付台帳

番号	令和 4 年 9 月 分
議員名	石崎 哲史
目的	内 訳
1 経常経費	(1) 人件費 (2) 光熱水費
	(3) 備品・消耗品費 (4) 事務所費
	(5) 滞在費
2 政治活動費	① 組織活動費 (2) 機関紙発行費
	(3) 宣伝事業費 (4) 調査研究費
	(5) 寄附

タクシー代 11 件合計
46,640 円

ご利用代金明細書 (お客様の個人情報保護の為、口座番号及び会員番号の一部を表示していません)

本欄は個別のご支店を回り、並にありがとうございます。毎日ご利用いただきましたカードご利用明細と「お支払日」を下記の通りご案内申し上げます。
「お支払日」、「ご利用明細」と「口座残高」のご確認をお願い申し上げます。
尚、お支払口座へのご入金はお早めにお願いたします。
4 年 8 月 25 日発行

金融機関	りそな銀行	支 店	参議院支店
科 目	普通	口座 No.	
会員番号			

お支払日 4 年 9 月 12 日 お支払金額 48,840 円

ご利用年月日	ご利用店名	ご利用金額	支払 区分	今回 回数	お支払金額	(お支払い総額)		(内手数料)	
						現地通貨額	通貨別	換算レート/現地通貨	換算日
	(りそな VISA クラシックカード)								
4 7 1	中日本タクシー	3250	1	1	3250	05133866	018		
4 7 2	第一交通産業 チケット	9510	1	1	9510	05133866	026		
4 7 3	エムケイ チケット	1380	1	1	1380	05138019	038		
4 7 3	山田タクシー チケット	4000	1	1	4000	05133866	034		
4 7 4	エムケイ チケット	7270	1	1	7270	05138019	054		
4 7 5	日の出タクシー チケット	1940	1	1	1940	05133866	042		
4 7 6	横浜個人タクシー	9340	1	1	9340	05133858	155		
4 7 6	横浜個人タクシー	1000	1	1	1000	05133858	163		
4 7 6	広島県個人タクシー チケット	1620	1	1	1620	05133866	050		
4 7 9	チェッカーキャブ チケット	6750	1	1	6750	05133858	171		
4 7 27	日の丸自動車	580	1	1	580	05138019	062		
4 8 2	ZOOM.US 888-799-9666 (WWW.ZOOM.US)	2200	1	1	2200	2200.00	JPY	1.0000	8/30
					お支払金額合計	48840			

タクシー代 46,640 円

備考の◎印はポイントの対象利用となります。

【ご利用明細のご説明】 <ご利用日> 前日ご案内以降にご利用データもしくは伝票が到達したものとします。<支払区分> 1=1回払い、2=2回払いの支払回数、3=分割払いの支払回数、リボ=リボ払い、ボ=ボーナス一括払い 等 <今回回数> 今回が何回目のお支払いかを表示しております。 海外買付ご利用代金は、各国の VISA センター/マスターカードセンターから米国の決済センターにデータが送付した時点で、Visa/マスターカードが指定するレートに、当方が海外利用にかかる事務処理経費として所定の買付用を付したレートで日本円に換算されます。(海外キャッシングサービスは左記の経費を含みません) と利用になった日のレートではありませんので、ご了承ください。

裏面もご覧ください。

* 同じ内訳であれば、1枚の台帳にまとめて添付することは可。その場合は、必ず領収書が重ならないようにすること。

領収書等添付台帳

番号	令和 4 年10月分
議員名	石義 崎 哲史
目的	内 訳
1 経常経費	(1) 人件費 (2) 光熱水費
	(3) 備品・消耗品費 (4) 事務所費
	(5) 滞在費
2 政治活動費	① 組織活動費 (2) 機関紙発行費
	(3) 宣伝事業費 (4) 調査研究費
	(5) 寄附

タクシー代 6件合計
24,360円

ご利用代金明細書 (お客様の個人情報保護の為、口座番号及び会員番号の一部を表示していません)

平素は皆様のご愛顧を賜り、誠にありがとうございます。本日ご利用いただきました「カードご利用明細」と「お支払日」を下記の通りご案内申し上げます。
「お支払日」、「ご利用明細」と「口座振替」のご確認をお願い申し上げます。
尚、お支払口座へのご入金はお早めにて、お願いいたします。

金融機関	りそな銀行	支 店	参議院支店
科 目	普通	口 座 No.	
会員番号			

4 年 9 月 25 日発行
お支払日 4 年10 月11 日 お支払金額 28,210 円

ご利用年月日	ご利用店名	ご利用金額	支払 区分	今回 回数	お支払金額	(お支払い総額)		(内手数料)	
						現地通貨額	通貨別	換算レート/円換算	換算日
	(りそなVISAクラシックカード)		磯崎	哲史	様				
4/8/9	横浜個人タクシー	9000	1	1	9000	05133858	180		
4/8/9	横浜個人タクシー	1340	1	1	1340	05133858	198		
4/8/25	未来都ハイタク チケット	2070	1	1	2070	05133866	077		
4/8/25	第一交通産業 チケット	9000	1	1	9000	05133858	204		
4/8/25	第一交通産業 チケット	1250	1	1	1250	05146283	016		
4/8/29	データ通信サービス (プライベート)	1650	1	1	1650				
4/8/31	大和自動車交通 チケット	1700	1	1	1700	05146283	024		
4/9/2	ZOOM.US 888-799-9666 (WWW.ZOOM.US)	2200	1	1	2200	2200.00	JPY	1.0000	9/30
					お支払金額合計	28210			

タクシー代 24,360円

備考の◎印はポイントの対象利用となります。

【ご利用明細のご説明】 <ご利用日> 前回ご案内以降にご利用データもしくは振替が到達したものととなります。<支払い区分> 1=1回払い、2=2回払いの支払回数、3=分割払いの支払回数、リボ=リボ払い、ポ=ボーナス一括払い 等 <今回回数> 今回が何回目のお支払いかを表示しております。
【海外利用分の換算レートのご説明】 海外買物ご利用代金は、各国のVISAセンター/マスターカードセンターから米国の決済センターにデータが到着した時点で、VISA/マスターカードが指定するレートに、当方が海外利用にかかる事務処理経費として所定の費用を加えたレートで日本円に換算されます。例外的にキャッシュサービスは左記の経費を含みません。ご利用になった日のレートではありませんので、ご了承ください。

裏面もご覧ください。

領収書等添付台帳

番号	令和 4 年 11 月 分
議員名	磯崎 哲史
目的	内 訳
1 経常経費	(1) 人件費 (2) 光熱水費
	(3) 備品・消耗品費 (4) 事務所費
	(5) 滞在費
2 政治活動費	(1) 組織活動費 (2) 機関紙発行費
	(3) 宣伝事業費 (4) 調査研究費
	(5) 寄附

高連代 21件 合計
1,440 円

ご利用代金明細書 (お客様の個人情報保護の為、口座番号及び会員番号の一部を表示していません)

金融機関	りそな銀行	支 店	参議院支店
科 目	普通	口 座 No.	*****
お問合せ番号	[REDACTED]		

平素は個別のご愛顧を賜り、誠にありがとうございます。近日ご利用いただきました「カードご利用明細」と「お支払日」を下記の通りご案内申し上げます。
「お支払日」、「ご利用明細」と「口座残高」のご確認をお願い申し上げます。
※、お支払口座へのご入金はお早めにお願いたします。

4 年 10 月 25 日発行

お支払日 4 年 11 月 10 日 お支払金額 39,940 円

ご利用年月日	ご利用店名	ご利用金額	支払 区分	今回 回数	お支払金額	(お支払い総額)		(内手数料)		備考
						現地通貨額	通貨種別	換算レート/換算日	換算日	
	(りそなVISAクラシックカード)				磯崎 哲史 様					
4 825	全大阪個人タクシー チケット	2360	1	1	2360	05133866	069			
4 9 1	国際自動車 チケット	4570	1	1	4570	05138019	070			
4 9 1	国際自動車 チケット	9000	1	1	9000	05138019	089			
4 9 7	矢野自動車 チケット	900	1	1	900	05133866	093			
4 9 7	雀タクシー チケット	1000	1	1	1000	05133866	085			
4 9 8	関東交通 チケット	1900	1	1	1900	05138019	097			
4 9 12	相模中央交通/チケット	2500	1	1	2500	05133866	107			
4 921	ETC首都高	720	1	1	720			自費が関内 至空港中央西	普通車	
4 921	ETC首都高	720	1	1	720			自空港中央東 至霞が関外	普通車	
4 922	第一交通産業 チケット	9060	1	1	9060	05146283	032			
4 930	データ通信サービス (プリペイド)	1650	1	1	1650					
410 1	ヤサカグループ無線事業	1980	1	1	1980	05133866	115			
410 1	ヤサカグループ無線事業	1380	1	1	1380	05146283	040			
410 1	ZOOM.US 888-799-9666 (WWW.ZOOM.US)	2200	1	1	2200	2200.00	JPY		1.0000	10 20
お支払金額合計					39940					

備考の◎印はポイントの対象利用となります。

【ご利用明細のご説明】 <ご利用日>前日ご案内以内にご利用データもしくは伝票が到着したものととなります。<支払い区分>1=1回払い、2=2回払いの支払回数、3=分割払いの支払回数、リボ=リボ払い、ボーナス=一括払い ◎<今回回数>今回が何回目のお支払いかを表示しております。
【ご利用明細の換算レートのご説明】 海外購物ご利用代金は、各国のVISAセンター/マスターカードセンターから米国の決済センターにデータが到着した時点で、Visa/マスターカードが指定するレートに、当方が海外利用にかかる事務処理経費として所定の費用を加えたレートで日本国内に換算されます。(海外キャッシングサービスは定額の経費を含みません)ご利用になった日のレートではありませんので、ご了承ください。

裏面もご覧ください。

ご利用明細の枚数は、1枚の台帳にまとめて添付することは可。その場合は、必ず領収書が重ならないようにすること。

領収書等添付台帳

番号	令和 4 年 11 月分
議員名	磯崎 哲史
目的	内 訳
1 経常経費	(1) 人件費 (2) 光熱水費
	(3) 備品・消耗品費 (4) 事務所費
	(5) 滞在費
2 政治活動費	① 組織活動費 (2) 機関紙発行費
	(3) 宣伝事業費 (4) 調査研究費
	(5) 寄附

タクシー代 10件合計

34,650円

ご利用代金明細書 (お客様の個人情報保護の為、口座番号及び会員番号の一部を表示していません)

金融機関	りそな銀行	支 店	参議院支店
科 目	普通	口座 No.	*****
お問合せ番号	[REDACTED]		

当票は特別のご取扱いを賜り、誠にありがとうございます。速日ご利用いただきました「カードご利用明細」と「お支払日」を下記の通りご案内申し上げます。
「お支払日」、「ご利用明細」と「口座残高」のご確認をお願い申し上げます。
尚、お支払口座へのご入金はお早めにお願いたします。

4 年 10 月 25 日発行

お支払日 4 年 11 月 10 日 お支払金額 39,940 円

ご利用年月日	ご利用店名	ご利用金額	支払区分	今回回数	お支払金額	(お支払い総額)		(内手数料)		備考
						現地通貨額	通貨種別	換算レート/現地通貨	換算日	
	(りそなVISAクラシックカード)				磯崎 哲史 様					
4 825	全大阪個人タクシー チケット 0	2360	1	1	2360	05133866	069			
4 9 1	国際自動車 チケット 0	4570	1	1	4570	05138019	070			
4 9 1	国際自動車 チケット 0	9000	1	1	9000	05138019	089			
4 9 7	矢野自動車 チケット 0	900	1	1	900	05133866	098			
4 9 7	雀タクシー チケット 0	1000	1	1	1000	05133866	085			
4 9 8	関東交通 チケット 0	1900	1	1	1900	05138019	097			
4 9 12	相模中央交通/チケット 0	2500	1	1	2500	05133866	107			
4 921	ETC首都高	720	1	1	720	自費が関内	至空港中央西			普通車
4 921	ETC首都高	720	1	1	720	自空港中央東	至自費が関外			普通車
4 922	第一交通産業 チケット 0	9060	1	1	9060	05146283	032			
4 930	データ通信サービス (プリペイド)	1650	1	1	1650					
410 1	ヤサカグループ無線事業 0	1980	1	1	1980	05133866	115			
410 1	ヤサカグループ無線事業 0	1380	1	1	1380	05146283	040			
410 1	ZOOM.US 888-799-9666 (WWW.ZOOM.US)	2200	1	1	2200	2200.00	JPY	1.0000	10	20
お支払金額合計					39940					

備考の◎印はポイントの対象利用となります。

【ご利用明細のご説明】 <ご利用日>前日ご案内以内にご利用データもしくは伝票が到達したものといたします。<支払区分>1=1回払い、2=2回払いの支払回数、3=分割払いの支払回数、リボ=リボ払い、ポ=ポーンズ一括払い 等 <今回回数>今回が何回目のお支払いかを表してあります。
【海外利用分のご説明】 海外買物ご利用代金は、各国のVISAセンター/マスターカードセンターから米国の決済センターにデータが到着した時点で、Visa/マスターカードが指定するレートに、当方が海外利用にかかる事務処理経費として所定の買付を付したレートで日本国内に換算されます。(別当キャッシュサービスは左記の経費を含みません)ご利用になった日のレートではありませんので、ご了承ください。

裏面もご覧ください。

領収書の枚数は、1枚の台帳にまとめて添付することは可。その場合は、必ず領収書が重ならないようにすること。

領収書等添付台帳

番号	令和 4 年12月分
議員名	磯崎哲史
目的	内 訳
1 経常経費	(1) 人件費 (2) 光熱水費
	(3) 備品・消耗品費 (4) 事務所費
	(5) 滞在費
2 政治活動費	① 組織活動費 (2) 機関紙発行費
	(3) 宣伝事業費 (4) 調査研究費
	(5) 寄附

タクシー代 8件合計
39,720円

ご利用代金明細書 (お客様の個人情報保護の為、口座番号及び会員番号の一部を表示していません)

金融機関	りそな銀行	支 店	参議院支店
科 目	普通	口 座 No.	*****
お問合せ番号	[REDACTED]		

本書は各別のご記録を綴り、返にありがせうでございます。返日ご利用いただきました「カードご利用明細」と「お支払日」を下記の通りご案内申し上げます。
「お支払日」、「ご利用明細」と「口座残高」のご確認をお願い申し上げます。
※、お支払口座へのご入金はお早めにお願いたします。
4 年 11 月 25 日発行

お支払日 4 年12 月12 日 お支払金額 43,570 円

ご利用年月日	ご利用店名	ご利用金額	支払 区分	今 回数	お支払金額	(お支払い総額)		(内手数料)	
						現地通貨額	通貨単位	レート(円/現地通貨額)	換算日
[REDACTED]	(りそなVISAクラシックカード)		磯崎	哲史	様				
410 5	横浜個人タクシー	9000	1	1	9000	05146283	059		
410 5	横浜個人タクシー	6460	1	1	6460	05146283	067		
410 6	グリーンキャブ チケット	4820	1	1	4820	05146283	075		
410 8	日進一交通 チケット	1800	1	1	1800	05138019	100		
41020	国際自動車 チケット	9000	1	1	9000	05133882	013		
41020	国際自動車 チケット	1740	1	1	1740	05133882	021		
41022	県南交通 (株)	3300	1	1	3300	05133866	123		
41022	指扇交通	3600	1	1	3600	05133866	131		
41025	データ通信サービス (プリペイド)	1650	1	1	1650				
411 2	ZOOM.US 888-799-9666 (WWW.ZOOM.US)	2200	1	1	2200	2200.00	JPY	1.0000	11 20
タクシー代 計 39,720円									
お支払金額合計					43570				

備考の◎印はポイントの対象利用となります。

【ご利用明細のご説明】 <ご利用日>前日ご案内以内にご利用データもしくは振替が到着したものととなります。<支払区分>1=1回払い、2=2回払いの支払回数、3=分割払いの支払回数、リボ=リボ払い、ポ=ボーナス一括払い 等 <今回回数>今回が何回目のお支払いかを表示しております。 海外買物ご利用代金は、各国のVISAセンター/マスターカードセンターから米国の決済センターにデータが到着した時点で、Visa/マスターカードが指定するレートに、当方が海外利用にかかる事務処理経費として所定の費用を加えたレートで日本円に換算されます。(海外キャッシングサービスは左記の経費を含みます)ご利用になった日のレートで換算させていただきます。

裏面もご覧ください。

* 同じ内訳であれば、1枚の台帳にまとめて添付することは可。その場合は、必ず領収書が重ならないようにすること。

領収書等添付台帳

番号	3	令和 4 年 3 月分
議員名	石義崎 哲史	
目的	内 訳	
1 経常経費	(1) 人件費 (2) 光熱水費	
	(3) 備品・消耗品費 (4) 事務所費	
	(5) 滞在費	
2 政治活動費	① 組織活動費 (2) 機関紙発行費	
	(3) 宣伝事業費 (4) 調査研究費	
	(5) 寄附	



東京メトロ

領 収 書

●ご利用ありがとうございます。
●この領収書は大切に保存してください。

お取引内容: チャージ ￥10,000

上記金額を領収いたしました。

カード番号: [REDACTED]

ご利用日付 2022年03月08日
時刻 07時36分

印紙税申告納
付につき東京上野
税務署承認済

伝票番号: 14084
東京地下鉄株式会社
国会議事堂前駅 券01発行

* 同じ内訳であれば、1枚の台帳にまとめて添付することは可。その場合は、必ず領収書が重ならないようにすること。

領収書等添付台帳

番号	7	令和 4 年 3 月分
議員名	尾崎 功 史	
目的	内 訳	
1 経常経費	(1) 人件費 (2) 光熱水費	
	(3) 備品・消耗品費 (4) 事務所費	
	(5) 滞在費	
2 政治活動費	① 組織活動費 (2) 機関紙発行費	
	(3) 宣伝事業費 (4) 調査研究費	
	(5) 寄附	

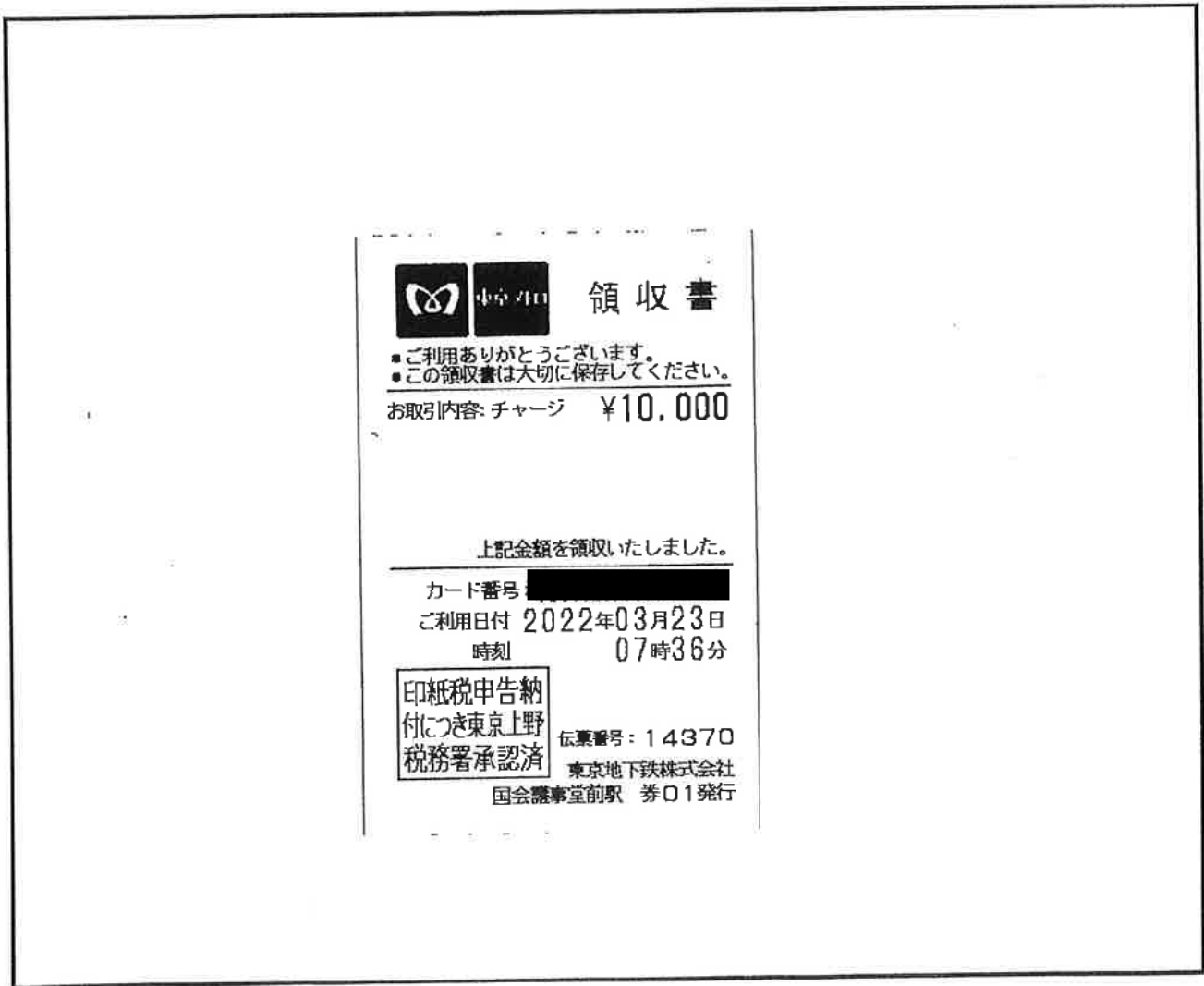

* 同じ内訳であれば、1枚の台帳にまとめて添付することは可。その場合は、必ず領収書が重ならないようにすること。

領収書等添付台帳

番号		令和 4 年 4 月分
議員名	石義崎 哲史	
目的	内 訳	
1 経常経費	(1) 人件費 (2) 光熱水費	
	(3) 備品・消耗品費 (4) 事務所費	
	(5) 滞在費	
2 政治活動費	(1) 組織活動費 (2) 機関紙発行費	
	(3) 宣伝事業費 (4) 調査研究費	
	(5) 寄附	

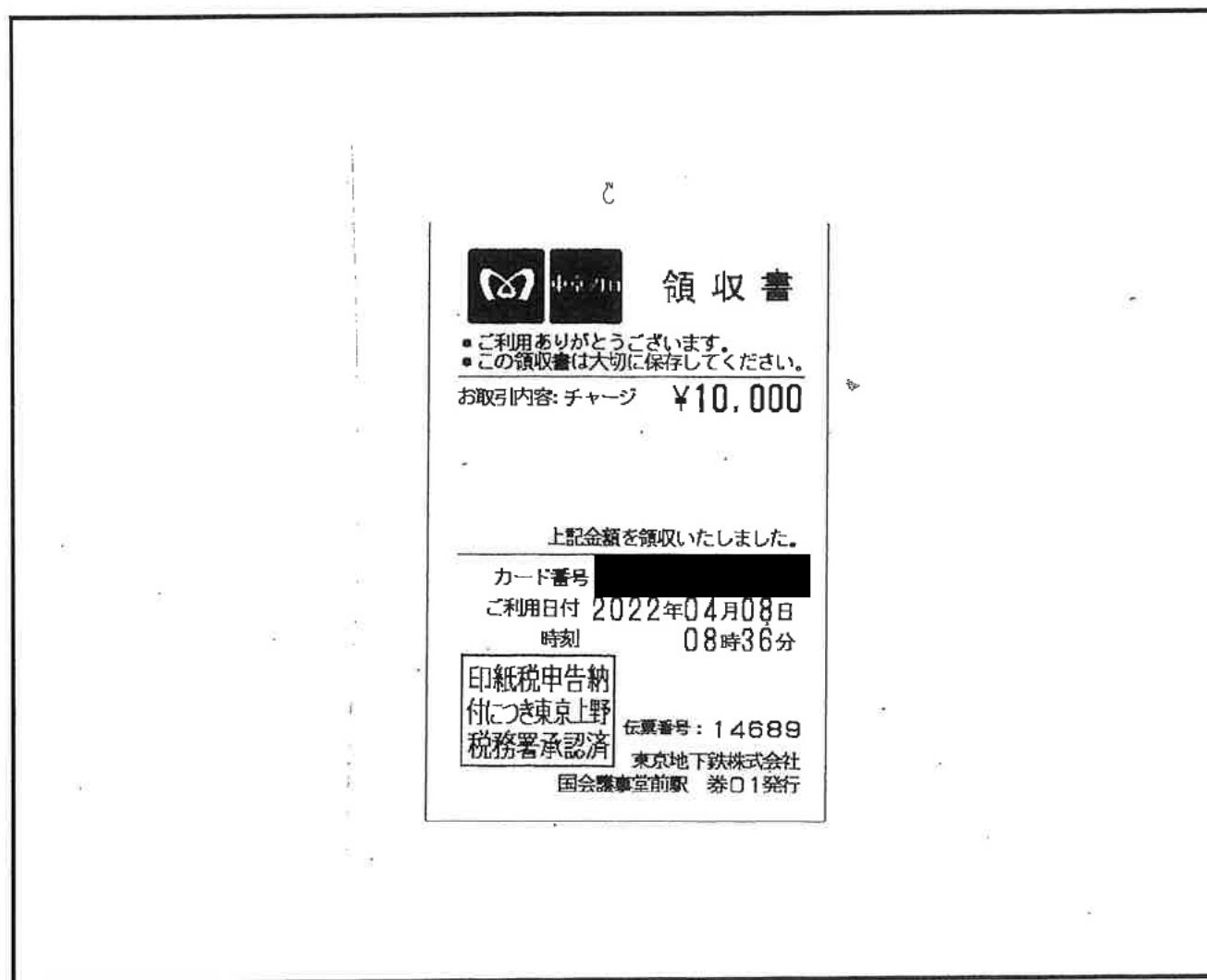

* 同じ内訳であれば、1枚の台帳にまとめて添付することは可。その場合は、必ず領収書が重ならないようにすること。

領収書等添付台帳

番号		令和 4 年 4 月分
議員名		石義崎 哲史
目的		内 訳
1 経常経費	(1) 人件費	(2) 光熱水費
	(3) 備品・消耗品費	(4) 事務所費
	(5) 滞在費	
2 政治活動費	① 組織活動費	(2) 機関紙発行費
	(3) 宣伝事業費	(4) 調査研究費
	(5) 寄附	



東京メトロ

領 収 書

●ご利用ありがとうございます。
●この領収書は大切に保存してください。

お取引内容: チャージ **¥10,000**

上記金額を領収いたしました。

カード番号: XXXXXXXXXX

ご利用日付 2022年04月20日
時刻 07時36分

印紙税申告納
付につき東京上野
税務署承認済

伝票番号: 14926
東京地下鉄株式会社
国会議事堂前駅 券01発行

* 同じ内訳であれば、1枚の台帳にまとめて添付することは可。その場合は、必ず領収書が重ならないようにすること。

領収書等添付台帳

番号		令和 4 年 4 月分
議員名	石義崎 哲史	
目的	内 訳	
1 経常経費	(1) 人件費 (2) 光熱水費	
	(3) 備品・消耗品費 (4) 事務所費	
	(5) 滞在費	
2 政治活動費	① 組織活動費 (2) 機関紙発行費	
	(3) 宣伝事業費 (4) 調査研究費	
	(5) 寄附	

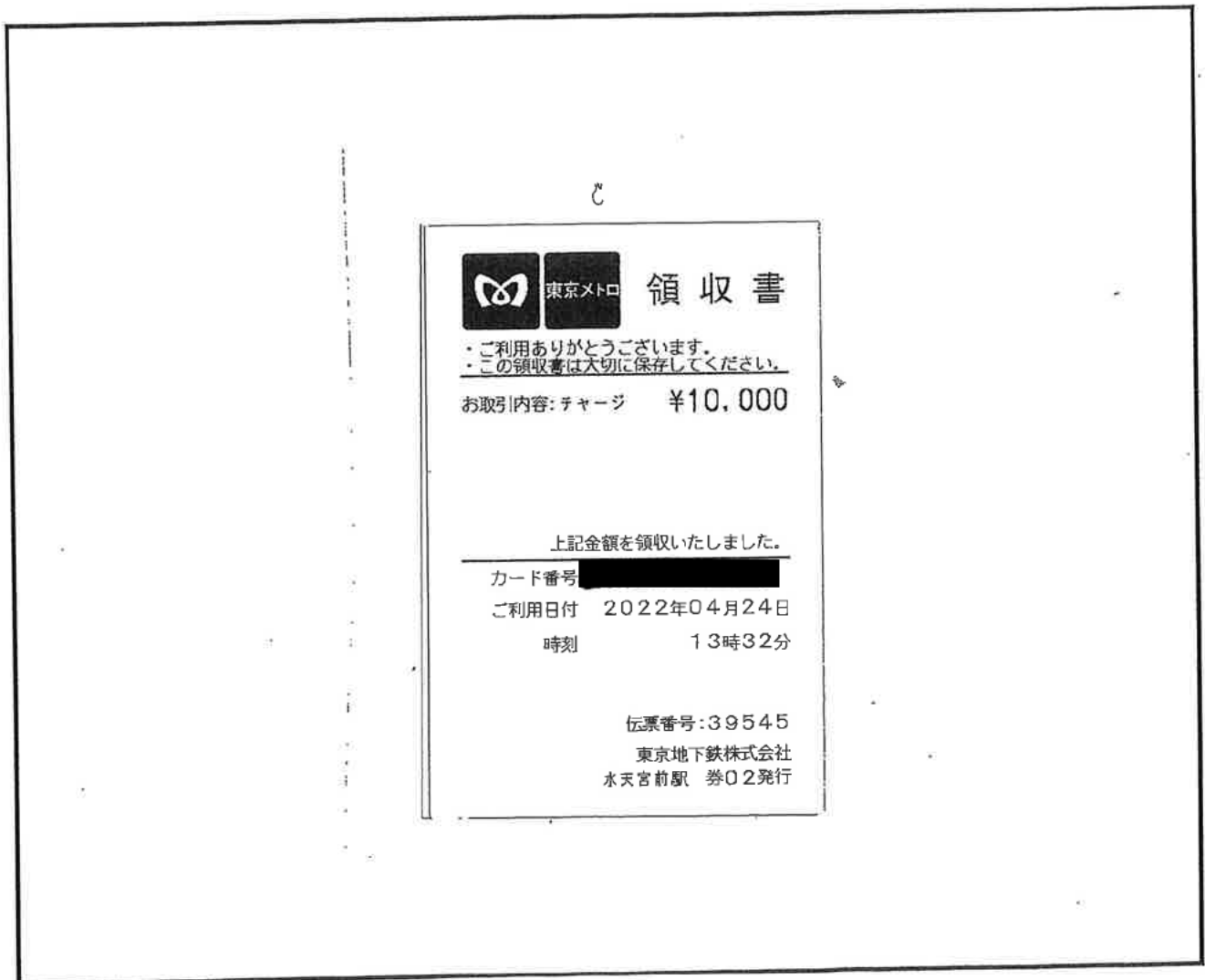

* 同じ内訳であれば、1枚の台帳にまとめて添付することは可。その場合は、必ず領収書が重ならないようにすること。

領収書等添付台帳

番号		令和 4 年 5 月分
議員名		石義崎 哲史
目的		内 訳
1 経常経費	(1) 人件費	(2) 光熱水費
	(3) 備品・消耗品費	(4) 事務所費
	(5) 滞在費	
2 政治活動費	① 組織活動費	(2) 機関紙発行費
	(3) 宣伝事業費	(4) 調査研究費
	(5) 寄附	

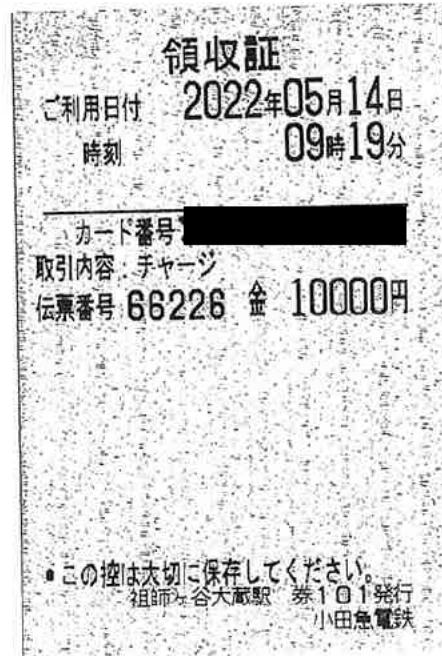

* 同じ内訳であれば、1枚の台帳にまとめて添付することは可。その場合は、必ず領収書が重ならないようにすること。

領収書等添付台帳

番号		令和 4 年 5 月分
議員名		
目的	内 訳	
1 経常経費	(1) 人件費 (2) 光熱水費	
	(3) 備品・消耗品費 (4) 事務所費	
	(5) 滞在費	
2 政治活動費	① 組織活動費 (2) 機関紙発行費	
	(3) 宣伝事業費 (4) 調査研究費	
	(5) 寄附	

領収証

ご利用日付 **2022年05月29日**
時刻 **18時24分**

カード番号: XXXXXXXXXX

取引内容: チャージ

金 **10,000円**

伝票番号: 53708

•この控は大切に保存してください。

祖師ヶ谷大蔵駅
チ103発行
小田急電鉄株式会社

*同じ内訳であれば、1枚の台帳にまとめて添付することは可。その場合は、必ず領収書が重ならないようにすること。

領収書等添付台帳

番号		令和 4 年 6 月分
議員名		磯崎哲史
目的		内 訳
1 経常経費	(1) 人件費	(2) 光熱水費
	(3) 備品・消耗品費	(4) 事務所費
	(5) 滞在費	
2 政治活動費	① 組織活動費	(2) 機関紙発行費
	(3) 宣伝事業費	(4) 調査研究費
	(5) 寄附	

領 収 書 磯崎哲史 様

Receipt

領収年月日 2022. - 6. 17

金額 ¥16,000

上記金額確かに領収いたしました

購入商品 JR乗車券類 JR tickets
(10008, 4枚)

東日本旅客鉄道株式会社

武蔵小杉駅



武蔵小杉駅VF.1発行 20009-02

納税申告
谷津波
承認
つき
に
付
税務署

* 同じ内訳であれば、1枚の台帳にまとめて添付することは可。その場合は、必ず領収書が重ならないようにすること。

領収書等添付台帳

番号		令和 4 年 6 月分
議員名		磯崎 哲史
目的		内 訳
1 経常経費	(1) 人件費	(2) 光熱水費
	(3) 備品・消耗品費	(4) 事務所費
	(5) 滞在費	
2 政治活動費	(1) 組織活動費	(2) 機関紙発行費
	(3) 宣伝事業費	(4) 調査研究費
	(5) 寄附	

領 収 書

●ご利用ありがとうございます。
 ●この領収書は大切に保存してください。

お取引内容: チャージ **¥10,000**

上記金額を領収いたしました。

カード番号: XXXXXXXXXX

ご利用日付 2022年06月13日

時刻 08時39分

印紙税申告納
 付につき東京上野
 税務署承認済

伝票番号: 15959
 東京地下鉄株式会社
 国会議事堂前駅 券01発行

* 同じ内訳であれば、1枚の台帳にまとめて添付することは可。その場合は、必ず領収書が重ならないようにすること。

領収書等添付台帳

番号	令和 4 年 6 月分
議員名	磯崎 哲史
目的	内 訳
1 経常経費	(1) 人件費 (2) 光熱水費
	(3) 備品・消耗品費 (4) 事務所費
	(5) 滞在費
2 政治活動費	(1) 組織活動費 (2) 機関紙発行費
	(3) 宣伝事業費 (4) 調査研究費
	(5) 寄附



東京メトロ 領 収 書

・ご利用ありがとうございます。
 ・この領収書は大切に保存してください。

お取引内容: チャージ ¥10,000

上記金額を領収いたしました。

カード番号: [REDACTED]

ご利用日付 2022年06月22日

時刻 09時34分

印紙税申告納
 付につき東京上野
 税務署承認済

伝票番号: 13393
 東京地下鉄株式会社
 永田町駅 券01発行

* 同じ内訳であれば、1枚の台帳にまとめて添付することは可。その場合は、必ず領収書が重ならないようにすること。

領収書等添付台帳

番号		令和 <u>4</u> 年 <u>6</u> 月分
議員名		磯崎 哲史
目的		内 訳
1 経常経費	(1) 人件費	(2) 光熱水費
	(3) 備品・消耗品費	(4) 事務所費
	(5) 滞在費	
2 政治活動費	① 組織活動費	(2) 機関紙発行費
	(3) 宣伝事業費	(4) 調査研究費
	(5) 寄附	

領 収 書

ご利用日付 2022年06月21日
時刻 23時11分

カード番号: XXXXXXXXXX
取引内容: チャージ 金10000円

伝票番号: 12927

- ・この控は大切に保存してください。
- ・毎度ありがとうございます。

新丸子駅
外004発行
東急電鉄

*同じ内訳であれば、1枚の台帳にまとめて添付することは可。その場合は、必ず領収書が重ならないようにすること。

領収書等添付台帳

番号		令和 4 年 6 月分
議員名	石義 崎 哲 史	
目的	内 訳	
1 経常経費	(1) 人件費 (2) 光熱水費	
	(3) 備品・消耗品費 (4) 事務所費	
	(5) 滞在費	
2 政治活動費	① 組織活動費 (2) 機関紙発行費	
	(3) 宣伝事業費 (4) 調査研究費	
	(5) 寄附	

領収証

ご利用日付 2022年06月23日
時刻 14時28分

カード番号: [REDACTED]

取引内容: チャージ

金 10,000円

伝票番号: 56001

●この控は大切に保存してください。

祖師ヶ谷大蔵駅
〒103発行
小田急電鉄株式会社

* 同じ内訳であれば、1枚の台帳にまとめて添付することは可。その場合は、必ず領収書が重ならないようにすること。

領収書等添付台帳

番号	令和 4 年 7 月分
議員名	磯崎 勉史
目的	内 訳
1 経常経費	(1) 人件費 (2) 光熱水費
	(3) 備品・消耗品費 (4) 事務所費
	(5) 滞在費
2 政治活動費	① 組織活動費 (2) 機関紙発行費
	(3) 宣伝事業費 (4) 調査研究費
	(5) 寄附

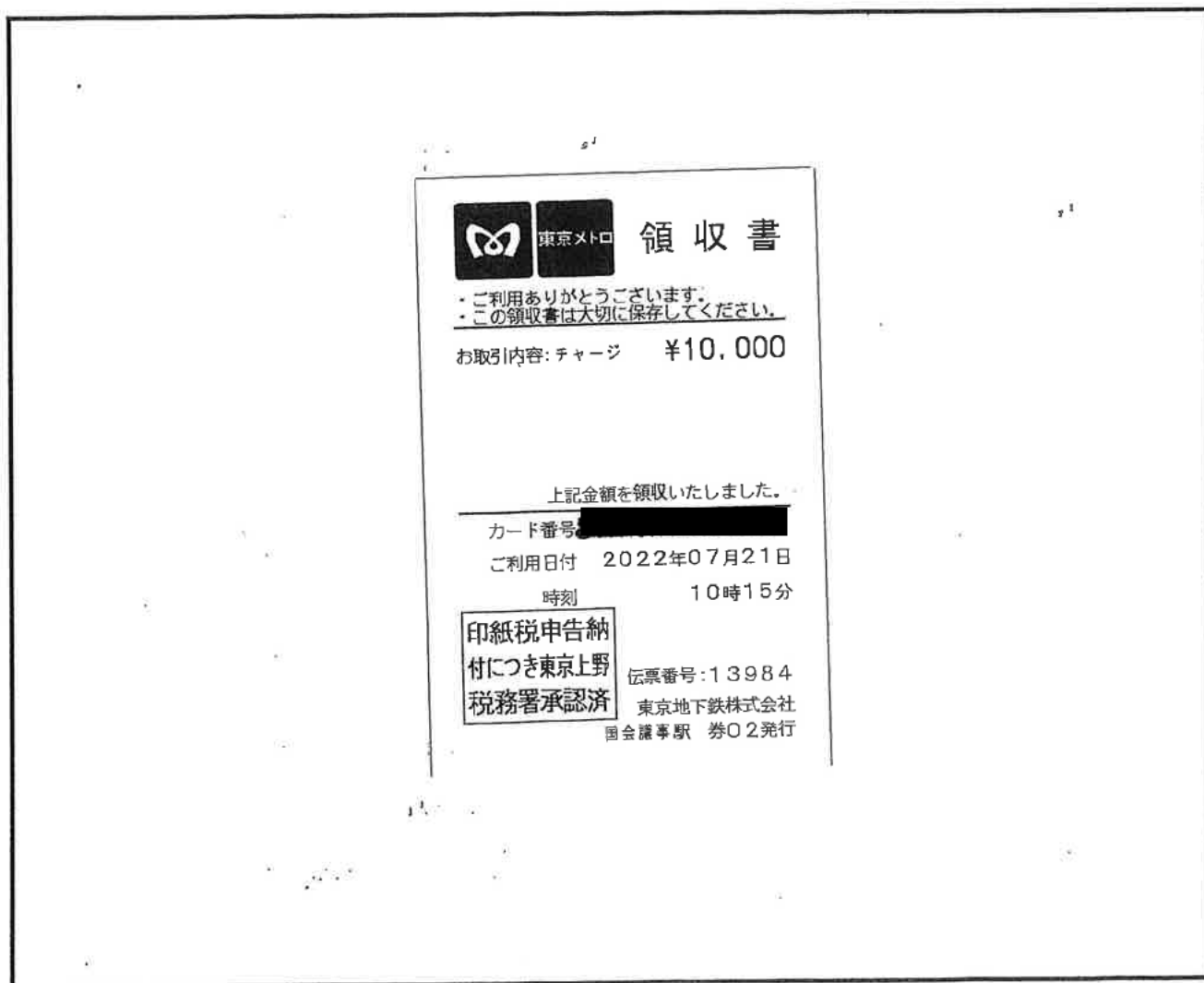

* 同じ内訳であれば、1枚の台帳にまとめて添付することは可。その場合は、必ず領収書が重ならないようにすること。

領収書等添付台帳

番号		令和 4 年 7 月分
議員名		磯崎哲史
目的		内 訳
1 経常経費	(1) 人件費	(2) 光熱水費
	(3) 備品・消耗品費	(4) 事務所費
	(5) 滞在費	
2 政治活動費	① 組織活動費	(2) 機関紙発行費
	(3) 宣伝事業費	(4) 調査研究費
	(5) 寄附	

領 収 書

ご利用日付 2022年07月27日
時刻 20時27分

カード番号: [REDACTED]
取引内容: チャージ 金10000円

伝票番号: 14729

・この控は大切に保存してください。
・毎度ありがとうございます。

新丸子駅
外004発行
東急電鉄

* 同じ内訳であれば、1枚の台帳にまとめて添付することは可。その場合は、必ず領収書が重ならないようにすること。

領収書等添付台帳

番号	令和 4 年 7 月 分
議員名	
目的	内 訳
1 経常経費	(1) 人件費 (2) 光熱水費
	(3) 備品・消耗品費 (4) 事務所費
	(5) 滞在費
2 政治活動費	(1) 組織活動費 (2) 機関紙発行費
	(3) 宣伝事業費 (4) 調査研究費
	(5) 寄附

領 収 証

冊
甲 No. 402-17

いそぎ哲夫 様

2022年 7月 6日

金額	百万	千	円
	¥	10	0000

上記正に領収致しました。

5万円以上
印紙貼付
(クレジット除く)

印

種別	旅客運賃				不足運賃	一日券	チャイムの他
	普通	定期	回数	団体			
員数						1	

收受区間等

取扱者



東京地下鉄株式会社

国会議事堂前

駅



* 同じ内訳であれば、1枚の台帳にまとめて添付することは可。その場合は、必ず領収書が重ならないようにすること。

領収書等添付台帳

番号	令和 4 年 7 月分
議員名	
目的	内 訳
1 経常経費	(1) 人件費 (2) 光熱水費
	(3) 備品・消耗品費 (4) 事務所費
	(5) 滞在費
2 政治活動費	(1) 組織活動費 (2) 機関紙発行費
	(3) 宣伝事業費 (4) 調査研究費
	(5) 寄附

	領収書 No 16 窓口 No 5 駅 No 51301160 領 収 書 いそがき 哲史 様 金額 ￥1,650円 「消費税等込み」 但し、乗車券類として 上記金額確かに領収致しました 2022年 7月 8日 東海旅客鉄道株式会社 ご利用いただきましてありがとうございます 印紙税申告納 付につき名古屋中村 税務署承認済 名古屋駅 現金出納社員 	
--	---	--

* 同じ内訳であれば、1枚の台帳にまとめて添付することは可。その場合は、必ず領収書が重ならないようにすること。

領収書等添付台帳

番号		令和 4 年 8 月 分
議員名	石義 崎 哲 史	
目的	内 訳	
1 経常経費	(1) 人件費 (2) 光熱水費	
	(3) 備品・消耗品費 (4) 事務所費	
	(5) 滞在費	
2 政治活動費	① 組織活動費 (2) 機関紙発行費	
	(3) 宣伝事業費 (4) 調査研究費	
	(5) 寄附	

領収証

ご利用日付 2022年08月19日
時刻 14時35分

カード番号: XXXXXXXXXX

取引内容: チャージ

金 10,000円

伝票番号: 60825



●この控は大切に保存してください。

祖師ヶ谷大蔵駅
〒103発行
小田急電鉄株式会社

* 同じ内訳であれば、1枚の台帳にまとめて添付することは可。その場合は、必ず領収書が重ならないようにすること。

領収書等添付台帳

番号		令和 <u>4</u> 年 <u>9</u> 月分
議員名		<u>磯崎哲史</u>
目的		内 訳
1 経常経費	(1) 人件費	(2) 光熱水費
	(3) 備品・消耗品費	(4) 事務所費
	(5) 滞在費	
2 政治活動費	① 組織活動費	(2) 機関紙発行費
	(3) 宣伝事業費	(4) 調査研究費
	(5) 寄附	



領 収 書

●ご利用ありがとうございます。
 ●この領収書は大切に保存してください。

お取引内容: チャージ ¥10,000

上記金額を領収いたしました。

カード番号: XXXXXXXXXX

ご利用日付 2022年09月09日
時刻 09時32分

印紙税申告納
 付につき東京上野
 税務署承認済

伝票番号: 17685
 東京地下鉄株式会社
 国会議事堂前駅 券01発行

* 同じ内訳であれば、1枚の台帳にまとめて添付することは可。その場合は、必ず領収書が重ならないようにすること。

領収書等添付台帳

番号		令和 44 年 9 月分
議員名		磯崎哲史
目的		内 訳
1 経常経費	(1) 人件費	(2) 光熱水費
	(3) 備品・消耗品費	(4) 事務所費
	(5) 滞在費	
2 政治活動費	① 組織活動費	(2) 機関紙発行費
	(3) 宣伝事業費	(4) 調査研究費
	(5) 寄附	

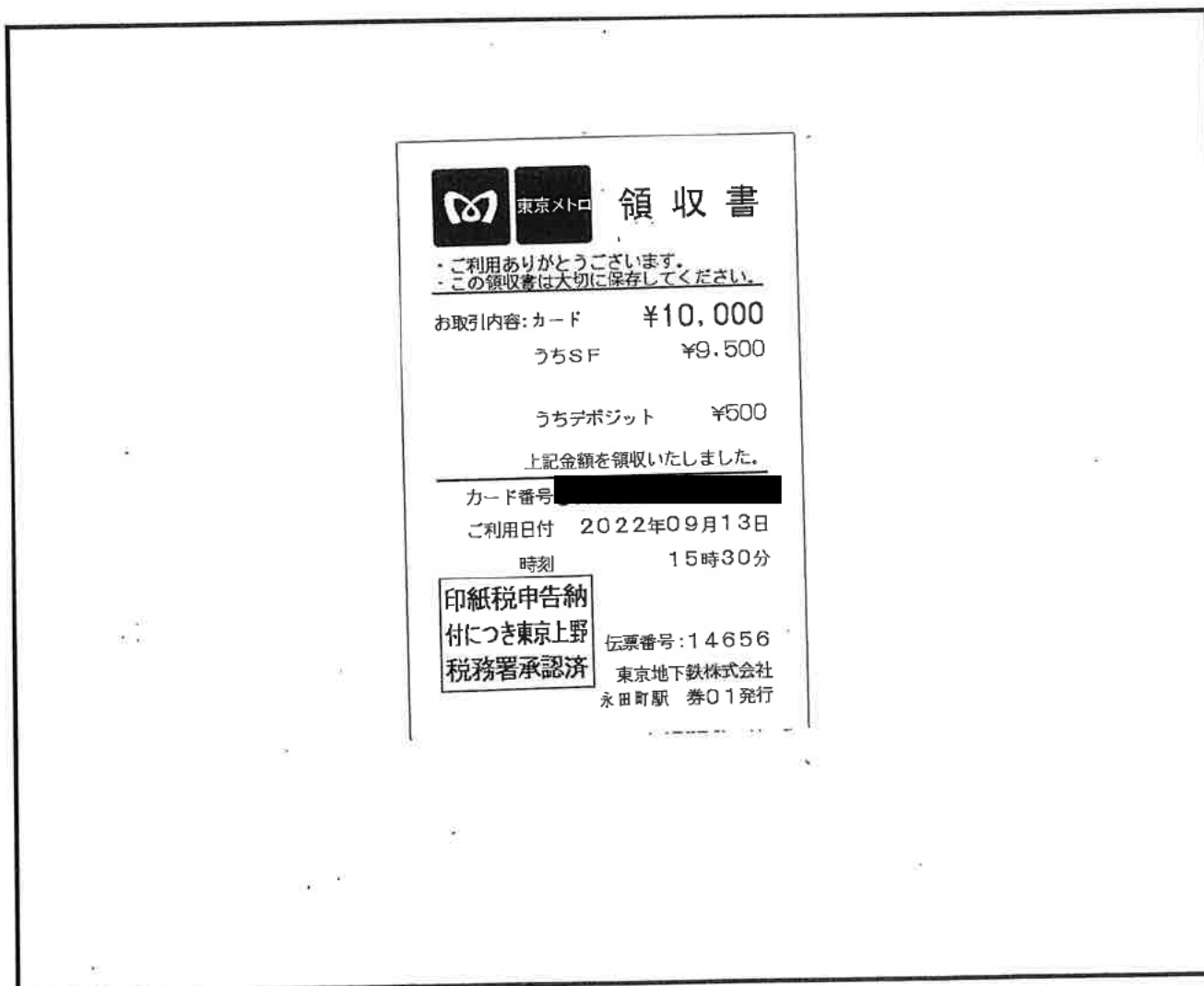

* 同じ内訳であれば、1枚の台帳にまとめて添付することは可。その場合は、必ず領収書が重ならないようにすること。

領収書等添付台帳

番号		令和 4 年 9 月 分
議員名	石義山 哲史	
目的	内 訳	
1 経常経費	(1) 人件費 (2) 光熱水費	
	(3) 備品・消耗品費 (4) 事務所費	
	(5) 滞在費	
2 政治活動費	① 組織活動費 (2) 機関紙発行費	
	(3) 宣伝事業費 (4) 調査研究費	
	(5) 寄附	

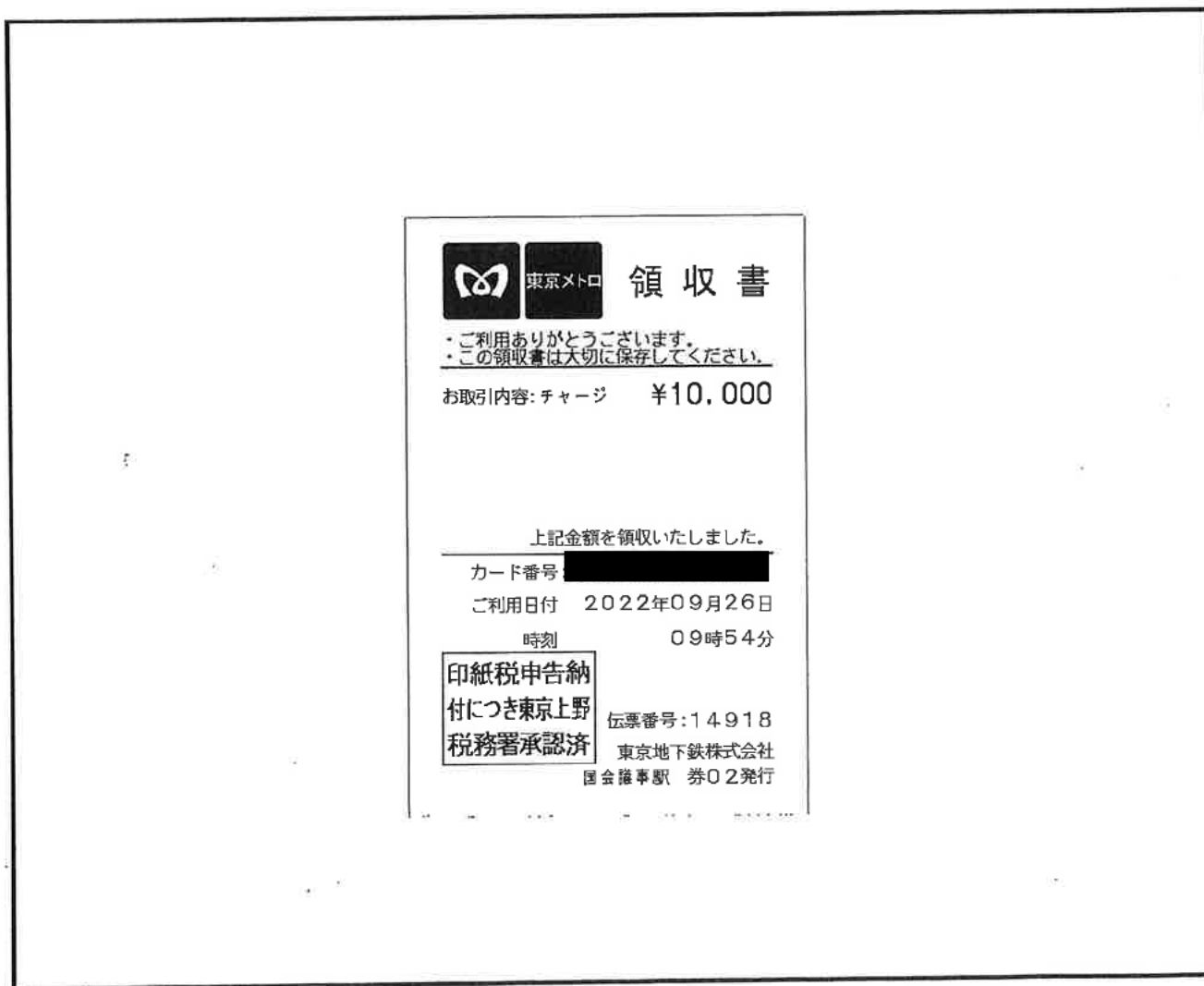

* 同じ内訳であれば、1枚の台帳にまとめて添付することは可。その場合は、必ず領収書が重ならないようにすること。

領収書等添付台帳

番号	令和 4 年10月分
議員名	石義崎 哲史
目的	内 訳
1 経常経費	(1) 人件費 (2) 光熱水費
	(3) 備品・消耗品費 (4) 事務所費
	(5) 滞在費
2 政治活動費	① 組織活動費 (2) 機関紙発行費
	(3) 宣伝事業費 (4) 調査研究費
	(5) 寄附



東京メトロ

領 収 書

・ご利用ありがとうございます。
 ・この領収書は大切に保存してください。

お取引内容: チャージ ¥10,000

上記金額を領収いたしました。

カード番号: XXXXXXXXXX

ご利用日付 2022年10月14日

時刻 08時31分

印紙税申告納
付につき東京上野
税務署承認済

伝票番号: 15257
 東京地下鉄株式会社
 国会議事駅 券02発行

* 同じ内訳であれば、1枚の台帳にまとめて添付することは可。その場合は、必ず領収書が重ならないようにすること。

領収書等添付台帳

番号		令和 4 年10月分
議員名	石義崎 哲史	
目的	内 訳	
1 経常経費	(1) 人件費 (2) 光熱水費	
	(3) 備品・消耗品費 (4) 事務所費	
	(5) 滞在費	
2 政治活動費	① 組織活動費 (2) 機関紙発行費	
	(3) 宣伝事業費 (4) 調査研究費	
	(5) 寄附	

領 収 書

ご利用日付 2022年10月01日
時刻 16時54分

カード番号: [REDACTED]
取引内容: チャージ 金10000円

伝票番号: 17899



- ・この控は大切に保存してください。
- ・毎度ありがとうございます。

新丸子駅
外004発行
東急電鉄

* 同じ内訳であれば、1枚の台帳にまとめて添付することは可。その場合は、必ず領収書が重ならないようにすること。

領収書等添付台帳

番号		令和 4 年10月分
議員名		石蔵崎 哲史
目的		内 訳
1 経常経費	(1) 人件費	(2) 光熱水費
	(3) 備品・消耗品費	(4) 事務所費
	(5) 滞在費	
2 政治活動費	(1) 組織活動費	(2) 機関紙発行費
	(3) 宣伝事業費	(4) 調査研究費
	(5) 寄附	

領 収 書

・ご利用ありがとうございます。
 ・この領収書は大切に保存してください。

お取引内容: チャージ ￥10,000

上記金額を領収いたしました。

カード番号: XXXXXXXXXX

ご利用日付 2022年10月28日

時刻 08時54分

印紙税申告納
 付につき東京上野
 税務署承認済

伝票番号: 18650
 東京地下鉄株式会社
 国会議事堂前駅 券01発行

* 同じ内訳であれば、1枚の台帳にまとめて添付することは可。その場合は、必ず領収書が重ならないようにすること。

領収書等添付台帳

番号		令和 4 年 // 分
議員名		石蔵崎 哲史
目的		内 訳
1 経常経費	(1) 人件費	(2) 光熱水費
	(3) 備品・消耗品費	(4) 事務所費
	(5) 滞在費	
2 政治活動費	① 組織活動費	(2) 機関紙発行費
	(3) 宣伝事業費	(4) 調査研究費
	(5) 寄附	



東京メトロ 領 収 書

・ご利用ありがとうございます。
・この領収書は大切に保存してください。

お取引内容:チャージ ￥10,000

上記金額を領収いたしました。

カード番号 [REDACTED]

ご利用日付 2022年11月14日

時刻 09時42分

印紙税申告納
付につき東京上野
税務署承認済

伝票番号:15820
東京地下鉄株式会社
国会議事駅 券02発行

* 同じ内訳であれば、1枚の台帳にまとめて添付することは可。その場合は、必ず領収書が重ならないようにすること。

領収書等添付台帳

番号		令和 <u>4</u> 年 <u>11</u> 月分
議員名		<u>石崎 哲史</u>
目的		内 訳
1 経常経費	(1) 人件費	(2) 光熱水費
	(3) 備品・消耗品費	(4) 事務所費
	(5) 滞在費	
2 政治活動費	(1) 組織活動費	(2) 機関紙発行費
	(3) 宣伝事業費	(4) 調査研究費
	(5) 寄附	

領 収 書

ご利用日付 2022年11月13日
時刻 15時49分

カード番号: XXXXXXXXXX
取引内容: チャージ 金10000円

伝票番号: 20079

- ・この控は大切に保存してください。
- ・毎度ありがとうございます。

新丸子駅
外004発行
東急電鉄

* 同じ内訳であれば、1枚の台帳にまとめて添付することは可。その場合は、必ず領収書が重ならないようにすること。

領収書等添付台帳

番号		令和 <u>4</u> 年 / / 分
議員名		<u>磯崎 哲夫</u>
目的		内 訳
1 経常経費	(1) 人件費	(2) 光熱水費
	(3) 備品・消耗品費	(4) 事務所費
	(5) 滞在費	
2 政治活動費	(1) 組織活動費	(2) 機関紙発行費
	(3) 宣伝事業費	(4) 調査研究費
	(5) 寄附	

領収書

様

ご利用日付 2022年11月26日
時刻 12時08分

カード番号: [REDACTED]

取引内容: チャージ 金 10000円

伝票番号: 90100

- ・この領収書は大切に保存してください
- ・毎度ありがとうございます

相鉄海老駅 子051発行

相模鉄道株式会社

* 同じ内訳であれば、1枚の台帳にまとめて添付することは可。その場合は、必ず領収書が重ならないようにすること。

領収書等添付台帳



番号		令和 <u>4</u> 年 <u>11</u> 月 分
議員名		<u>磯崎 哲史</u>
目的		内 訳
1 経常経費	(1) 人件費	(2) 光熱水費
	(3) 備品・消耗品費	(4) 事務所費
	(5) 滞在費	
2 政治活動費	(1) 組織活動費	(2) 機関紙発行費
	(3) 宣伝事業費	(4) 調査研究費
	(5) 寄附	



* 同じ内訳であれば、1枚の台帳にまとめて添付することは可。その場合は、必ず領収書が重ならないようにすること。

領収書等添付台帳

番号		令和 4 年12月分
議員名		石蔵崎 哲史
目的		内 訳
1 経常経費	(1) 人件費	(2) 光熱水費
	(3) 備品・消耗品費	(4) 事務所費
	(5) 滞在費	
2 政治活動費	① 組織活動費	(2) 機関紙発行費
	(3) 宣伝事業費	(4) 調査研究費
	(5) 寄附	



領 収 書

●ご利用ありがとうございます。
 ●この領収書は大切に保存してください。

お取引内容: チャージ ￥10,000

上記金額を領収いたしました。

カード番号: XXXXXXXXXXXXXXXXXXXX

ご利用日付 2022年12月21日

時刻 09時54分

印紙税申告納
 付につき東京上野
 税務署承認済

伝票番号: 19818
 東京地下鉄株式会社
 国会議事堂前駅 券01発行

* 同じ内訳であれば、1枚の台帳にまとめて添付することは可。その場合は、必ず領収書が重ならないようにすること。

領収書等添付台帳

番号	令和 4 年12月分
議員名	磯崎 哲史
目的	内 訳
1 経常経費	(1) 人件費 (2) 光熱水費
	(3) 備品・消耗品費 (4) 事務所費
	(5) 滞在費
2 政治活動費	① 組織活動費 (2) 機関紙発行費
	(3) 宣伝事業費 (4) 調査研究費
	(5) 寄附



東京メトロ 領収書

・ご利用ありがとうございます。
・この領収書は大切に保存してください。

お取引内容: チャージ ¥10,000

上記金額を領収いたしました。

カード番号: [REDACTED]

ご利用日付 2022年12月09日

時刻 08時03分

印紙税申告納
付につき東京上野
税務署承認済

伝票番号: 16290
東京地下鉄株式会社
国会議事駅 券02発行

* 同じ内訳であれば、1枚の台帳にまとめて添付することは可。その場合は、必ず領収書が重ならないようにすること。

領収書等添付台帳

番号		令和 <u>4</u> 年 <u>12</u> 月分
議員名		<u>磯崎 哲史</u>
目的		内 訳
1 経常経費	(1) 人件費	(2) 光熱水費
	(3) 備品・消耗品費	(4) 事務所費
	(5) 滞在費	
2 政治活動費	① 組織活動費	(2) 機関紙発行費
	(3) 宣伝事業費	(4) 調査研究費
	(5) 寄附	



東京メトロ

領 収 書

・ご利用ありがとうございます。
・この領収書は大切に保存してください。

お取引内容: チャージ ¥10,000

上記金額を領収いたしました。

カード番号 XXXXXXXXXX

ご利用日付 2022年12月16日

時刻 09時43分

印紙税申告納
付につき東京上野
税務署承認済

伝票番号: 16251
東京地下鉄株式会社
永田町駅 券01発行

* 同じ内訳であれば、1枚の台帳にまとめて添付することは可。その場合は、必ず領収書が重ならないようにすること。

領収書等添付台帳

番号		令和 4 年 3 月分
議員名		磯崎 哲史
目的		内 訳
1 経常経費	(1) 人件費	(2) 光熱水費
	(3) 備品・消耗品費	(4) 事務所費
	(5) 滞在費	
2 政治活動費	① 組織活動費	(2) 機関紙発行費
	(3) 宣伝事業費	(4) 調査研究費
	(5) 寄附	

令和04年04月分 議員連盟等 歳費引去明細

令和04年03月24日

参議院議員 磯崎 哲史 殿

IL0活動推進議連	¥200	コロナと戦う病院を支援する議員連盟	¥100
参議院振込手数料	¥550	自殺対策を推進する議員の会	¥200
衆議院振込手数料	¥550	超党派格闘技（プロレス・総合格闘技等）振興議員連盟	¥100
			合計		¥1,700

ご不明な点がございましたら、事務局 下記担当者
国民民主党 3597-2820

領収書等添付台帳

番号		令和 4 年4月分
議員名		磯崎 哲史
目的		内 訳
1 経常経費	(1) 人件費	(2) 光熱水費
	(3) 備品・消耗品費	(4) 事務所費
	(5) 滞在費	
2 政治活動費	(1) 組織活動費	(2) 機関紙発行費
	(3) 宣伝事業費	(4) 調査研究費
	(5) 寄附	

令和04年05月分 議員連盟等 歳費引去明細

令和04年04月21日

参議院議員 磯崎 哲史 殿

ILO活動推進議連	……	¥200	コロナと戦う病院を支援する議員連盟	……	¥100
参議院振込手数料	……	¥550	自殺対策を推進する議員の会	……	¥200
衆議院振込手数料	……	¥550	超党派格闘技（プロレス・総合格闘技等）振興議員連盟	……	¥100
合計					¥1,700

領収書等添付台帳

番号		令和 4 年 5 月分
議員名		磯崎 哲史
目的		内 訳
1 経常経費	(1) 人件費	(2) 光熱水費
	(3) 備品・消耗品費	(4) 事務所費
	(5) 滞在費	
2 政治活動費	① 組織活動費	(2) 機関紙発行費
	(3) 宣伝事業費	(4) 調査研究費
	(5) 寄附	

令和04年06月分 議員連盟等 歳費引去明細

令和04年05月23日

参議院議員 磯崎 哲史 殿

ILO活動推進議連	……	¥200	コロナと戦う病院を支援する議員…… 連盟	¥100
参議院振込手数料	……	¥550	自殺対策を推進する議員の会	…… ¥200
衆議院振込手数料	……	¥550	超党派格闘技（プロレス・総合格闘技等）振興議員連盟	…… ¥100
日本の産業政策を考える議員連盟	……	¥200		
			合計	¥1,900

領収書等添付台帳

番号		令和 4 年 6 月 分
議員名	磯崎 哲史	
目的	内 訳	
1 経常経費	(1) 人件費 (2) 光熱水費	
	(3) 備品・消耗品費 (4) 事務所費	
	(5) 滞在費	
2 政治活動費	① 組織活動費 (2) 機関紙発行費	
	(3) 宣伝事業費 (4) 調査研究費	
	(5) 寄附	

令和04年07月分 議員連盟等 歳費引去明細

令和04年06月21日

参議院議員 磯崎 哲史 殿

IL0活動推進議連	¥200	コロナと戦う病院を支援する議員連盟	¥100
参議院振込手数料	¥550	自殺対策を推進する議員の会	¥200
衆議院振込手数料	¥550	超党派格闘技(プロレス・総合格闘技等) 振興議員連盟	¥100
日本の産業政策を考える議員連盟	¥200	ハンドボール振興議員連盟	¥300
合計					¥2,200

* 同じ内訳であれば、1枚の台帳にまとめて添付することは可。その場合は、必ず領収書が重ならないようにすること。

領収書等添付台帳

番号		令和 <u>4</u> 年 <u>7</u> 月分
議員名		<u>磯崎 哲史</u>
目的		内 訳
1 経常経費	(1) 人件費	(2) 光熱水費
	(3) 備品・消耗品費	(4) 事務所費
	(5) 滞在費	
2 政治活動費	① 組織活動費	(2) 機関紙発行費
	(3) 宣伝事業費	(4) 調査研究費
	(5) 寄附	

令和04年08月分 議員連盟等 歳費引去明細

令和04年07月25日

参議院議員 磯崎 哲史 殿

ILO活動推進議連	……	¥200	コロナと戦う病院を支援する議員…… 連盟	¥100
参議院振込手数料	……	¥550	自殺対策を推進する議員の会	…… ¥200
衆議院振込手数料	……	¥550	超党派格闘技（プロレス・総合格 闘技等）振興議員連盟	…… ¥100
日本の産業政策を考える議員連盟	……	¥200	ハンドボール振興議員連盟	…… ¥300
			合計	<u>¥2,200</u>

* 同じ内訳であれば、1枚の台帳にまとめて添付することは可。その場合は、必ず領収書が重ならないようにすること。

領収書等添付台帳

番号		令和 44 年 8 月分
議員名		磯崎 哲史
目的		内 訳
1 経常経費	(1) 人件費	(2) 光熱水費
	(3) 備品・消耗品費	(4) 事務所費
	(5) 滞在費	
2 政治活動費	① 組織活動費	(2) 機関紙発行費
	(3) 宣伝事業費	(4) 調査研究費
	(5) 寄附	

令和04年09月分 議員連盟等 歳費引去明細

令和04年08月23日

参議院議員 磯崎 哲史 殿

ILO活動推進議連	……	¥200	コロナと戦う病院を支援する議員…… 連盟	¥100
参議院振込手数料	……	¥550	自殺対策を推進する議員の会	…… ¥200
衆議院振込手数料	……	¥550	超党派格闘技（プロレス・綜合格 闘技等）振興議員連盟	…… ¥100
日本の産業政策を考える議員連盟	……	¥200	ハンドボール振興議員連盟	…… ¥300
			合計	¥2,200

* 同じ内訳であれば、1枚の台帳にまとめて添付することは可。その場合は、必ず領収書が重ならないようにすること。

領収書等添付台帳

番号		令和 4 年 9 月 分
議員名	磯崎 哲史	
目的	内 訳	
1 経常経費	(1) 人件費 (2) 光熱水費	
	(3) 備品・消耗品費 (4) 事務所費	
	(5) 滞在費	
2 政治活動費	① 組織活動費 (2) 機関紙発行費	
	(3) 宣伝事業費 (4) 調査研究費	
	(5) 寄附	

令和04年10月分 議員連盟等 歳費引去明細

令和04年09月22日

参議院議員 磯崎 哲史 殿

IL0活動推進議連	……	¥200	コロナと戦う病院を支援する議員…… 連盟	¥100
参議院振込手数料	……	¥550	自殺対策を推進する議員の会	…… ¥200
衆議院振込手数料	……	¥550	超党派格闘技（プロレス・総合格 闘技等）振興議員連盟	…… ¥100
日本の産業政策を考える議員連盟	……	¥200	ハンドボール振興議員連盟	…… ¥300
			合計	¥2,200

領収書等添付台帳

番号		令和 4 年 10 月
議員名	磯崎 哲史	
目的	内 訳	
1 経常経費	(1) 人件費 (2) 光熱水費	
	(3) 備品・消耗品費 (4) 事務所費	
	(5) 滞在費	
2 政治活動費	① 組織活動費 (2) 機関紙発行費	
	(3) 宣伝事業費 (4) 調査研究費	
	(5) 寄附	

令和04年11月分 議員連盟等 歳費引去明細

令和04年10月24日

参議院議員 磯崎 哲史 殿

ILO活動推進議連	……	¥200	コロナと戦う病院を支援する議員…… 連盟	¥100
参議院振込手数料	……	¥550	自殺対策を推進する議員の会	…… ¥200
衆議院振込手数料	……	¥550	超党派格闘技（プロレス・総合格 闘技等）振興議員連盟	…… ¥100
日本の産業政策を考える議員連盟	……	¥200	ハンドボール振興議員連盟	…… ¥300
			合計	¥2,200

領収書等添付台帳

番号		令和 <u>4</u> 年 <u>11</u> 月分
議員名		<u>磯崎 哲史</u>
目的		内 訳
1 経常経費	(1) 人件費	(2) 光熱水費
	(3) 備品・消耗品費	(4) 事務所費
	(5) 滞在費	
2 政治活動費	① 組織活動費	(2) 機関紙発行費
	(3) 宣伝事業費	(4) 調査研究費
	(5) 寄附	

令和04年12月分 議員連盟等 歳費引去明細

令和04年11月24日

参議院議員 磯崎 哲史 殿

IL0活動推進議連	……	¥200	コロナと戦う病院を支援する議員…… 連盟	¥100
参議院振込手数料	……	¥700	自殺対策を推進する議員の会	…… ¥200
衆議院振込手数料	……	¥550	超党派格闘技（プロレス・総合格 闘技等）振興議員連盟	…… ¥100
日本の産業政策を考える議員連盟	……	¥200	ハンドボール振興議員連盟	…… ¥300
			合計	¥2,350

* 同じ内訳であれば、1枚の台帳にまとめて添付することは可。その場合は、必ず領収書が重ならないようにすること。

領収書等添付台帳

番号		令和 4 年12月分
議員名		磯崎 哲史
目的		内 訳
1 経常経費	(1) 人件費	(2) 光熱水費
	(3) 備品・消耗品費	(4) 事務所費
	(5) 滞在費	
2 政治活動費	① 組織活動費	(2) 機関紙発行費
	(3) 宣伝事業費	(4) 調査研究費
	(5) 寄附	

令和05年01月分 議員連盟等 歳費引去明細

令和04年12月19日

参議院議員 磯崎 哲史 殿

ILO活動推進議連	……	¥200	コロナと戦う病院を支援する議員連盟	……	¥100
参議院振込手数料	……	¥700	自殺対策を推進する議員の会	……	¥200
衆議院振込手数料	……	¥700	超党派格闘技（プロレス・総合格闘技等）振興議員連盟	……	¥100
日本の産業政策を考える議員連盟	……	¥200	ハンドボール振興議員連盟	……	¥300
合計					¥2,500

* 同じ内訳であれば、1枚の台帳にまとめて添付することは可。その場合は、必ず領収書が重ならないようにすること。

領収書等添付台帳

番号	令和 4 年12月分
議員名	磯崎 哲史
目的	内 訳
1 経常経費	(1) 人件費 (2) 光熱水費
	(3) 備品・消耗品費 (4) 事務所費
	(5) 滞在費
2 政治活動費	(1) 組織活動費 (2) 機関紙発行費
	(3) 宣伝事業費 (4) 調査研究費
	(5) 寄附

領 収 証	磯崎 哲史	様 No. _____
	¥ 8,791,395 -	
	但 寄附金として	
	入金日 令和4年 12 月 28 日	上記正に領収いたしました
収 入 印 紙	内訳 税抜金額 消費税額等 (%)	報 の 会 代 表 磯 崎 哲 史  〒100-8962 東京都千代田区永田町2-1-1 参議院議員会館1210号室

* 同じ内訳であれば、1枚の台帳にまとめて添付することは可。その場合は、必ず領収書が重ならないようにすること。